

COMUNE DI SANFRONT
PROVINCIA DI CUNEO

LAVORI DI COMPLETAMENTO ED ELIMINAZIONE DELLE
BARRIERE ARCHITETTONICHE DELL'EDIFICIO
(DI PROPRIETA' COMUNALE) DENOMINATO EX ASILO
ADIBITO A CENTRO SOCIALE

PROGETTO DEFINITIVO/ESECUTIVO

COMMITTENTE: COMUNE DI SANFRONT
Piazza Statuto n°2
C.F. 85002210046

PROGETTISTA: NASI arch. Fabrizio Giacomo
Studio Tecnico Nasi-Carusso s.s.
Via Saluzzo n°34
12024 COSTIGLIOLE SALUZZO (CN)
c.f. 02623610041
Tel. e fax: 0175-230225
e-mail: nasicarusso@libero.it

TAVOLA N° 05 SCALA 1:100 DATA: Maggio 2016

OGGETTO: PROSPETTI - SEZIONE
STATO PROGETTUALE

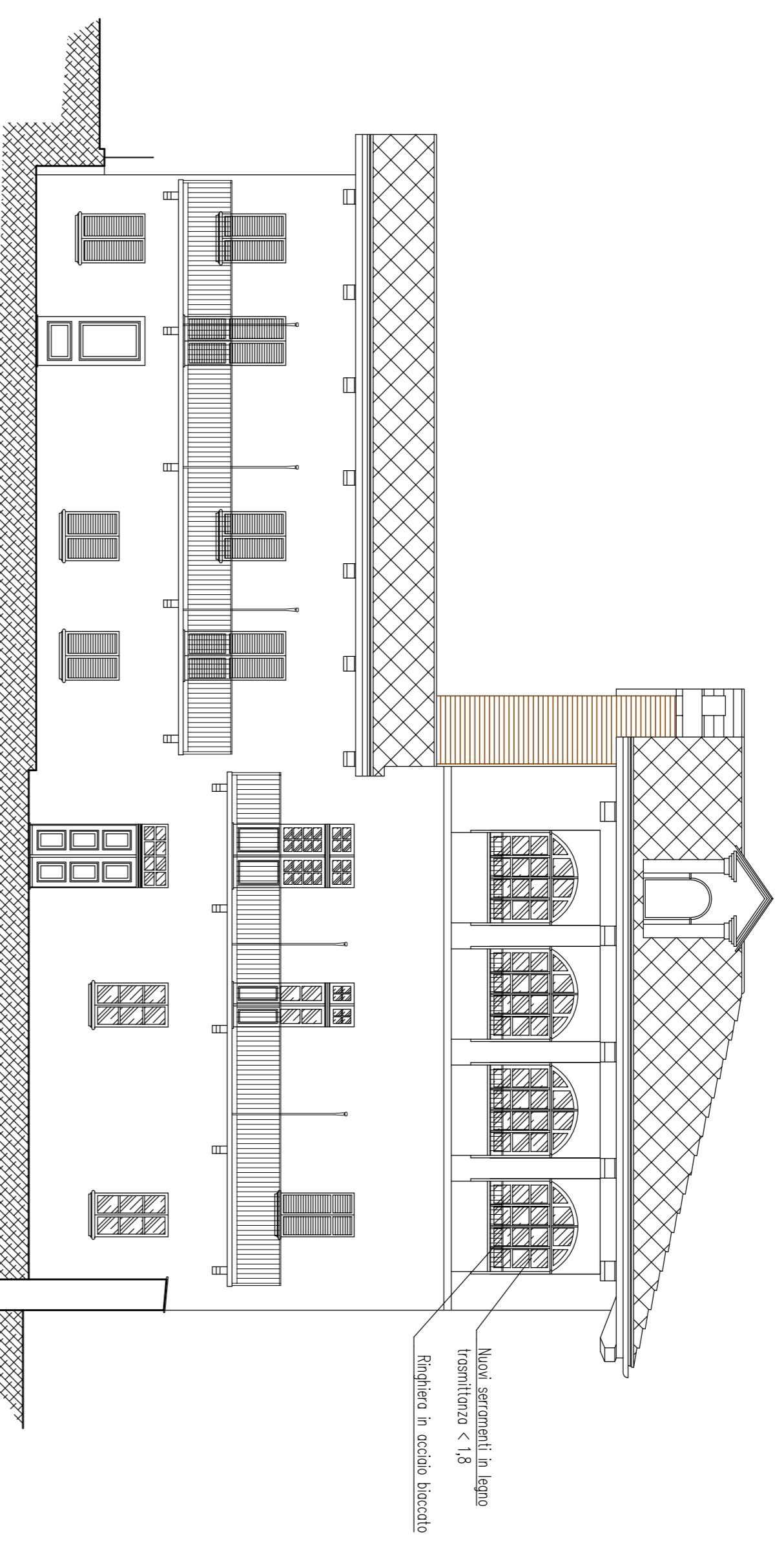

PROSPETTO SUD

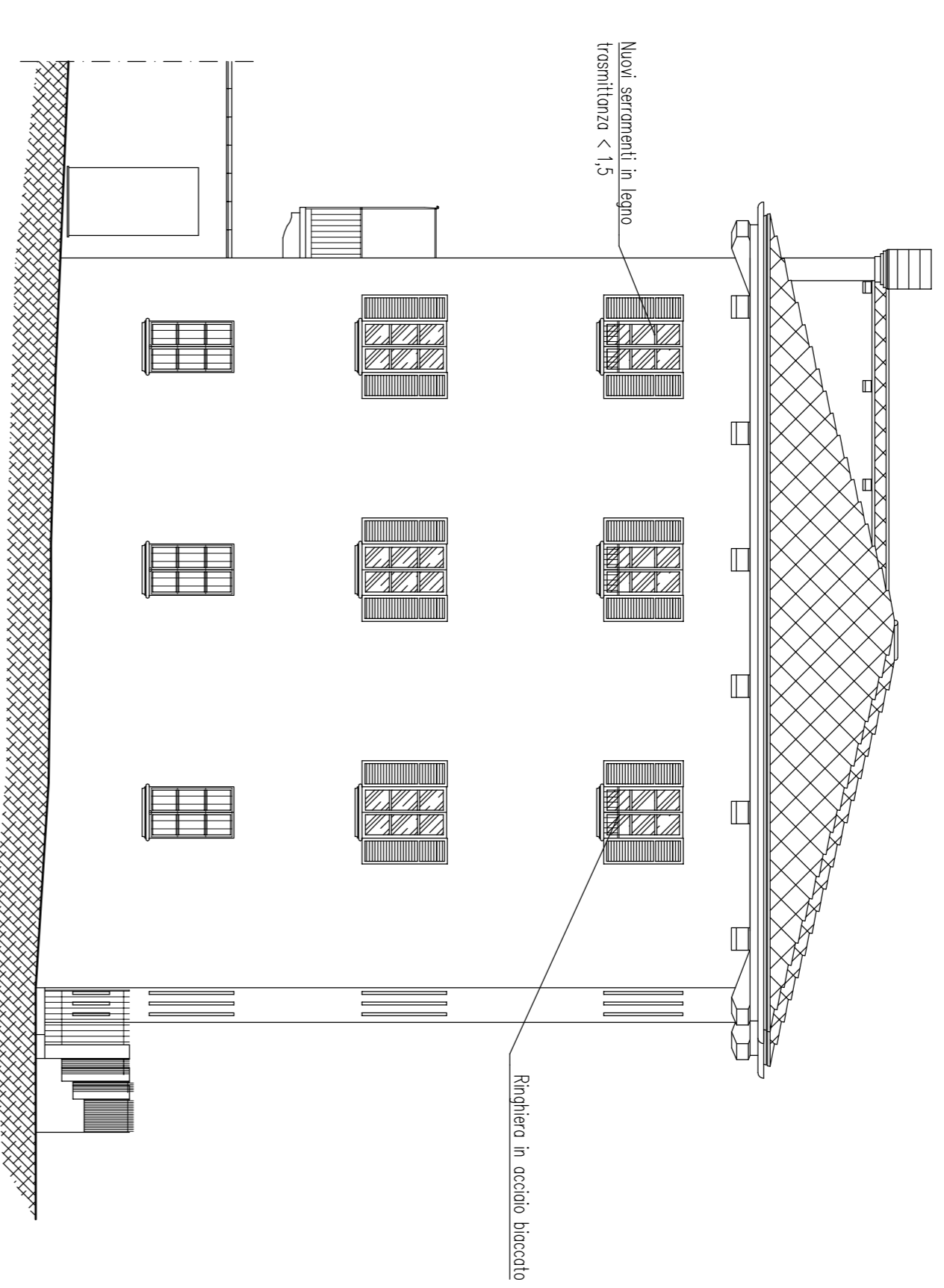

PROSPETTO EST

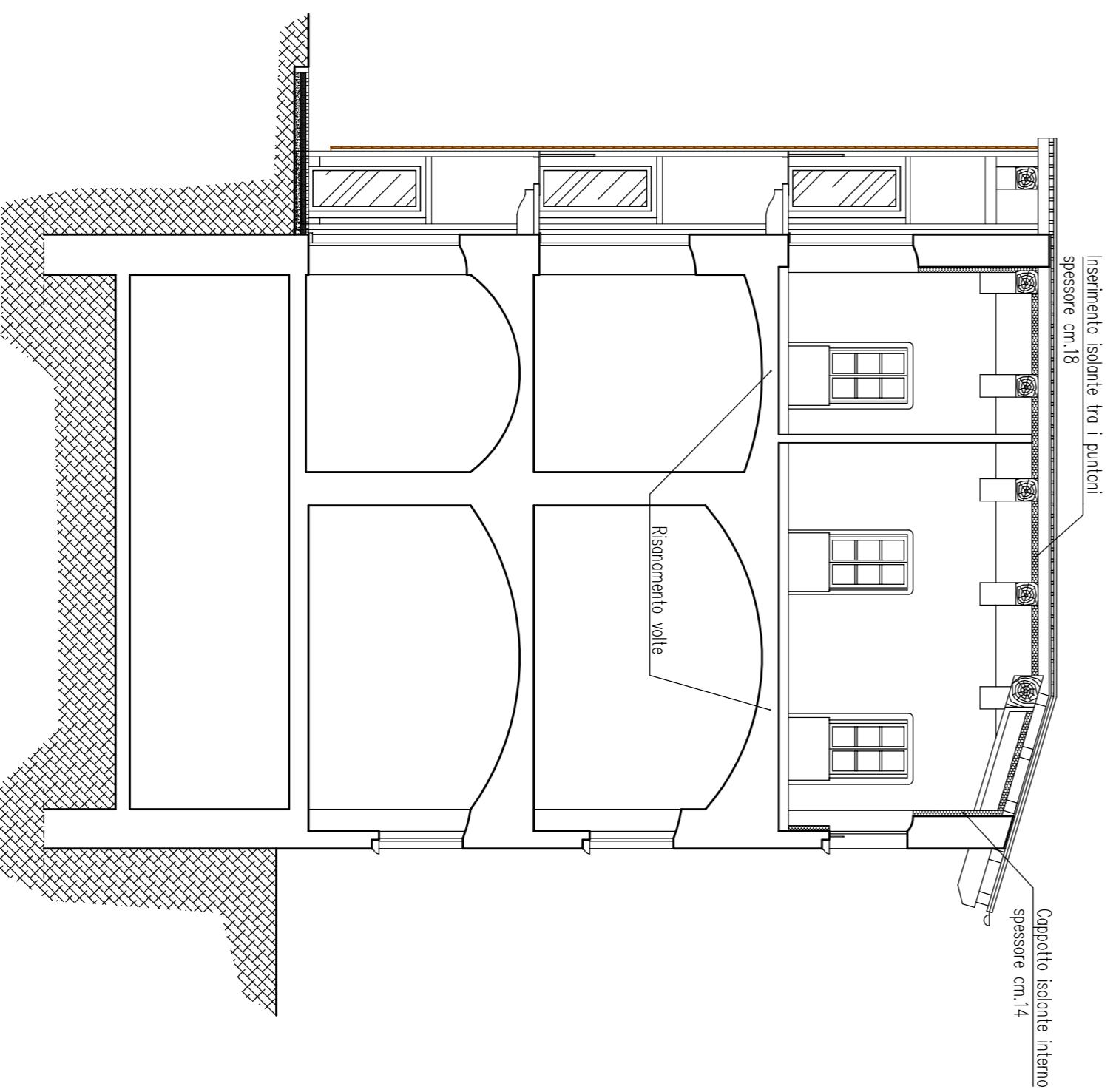

SEZIONE A-A

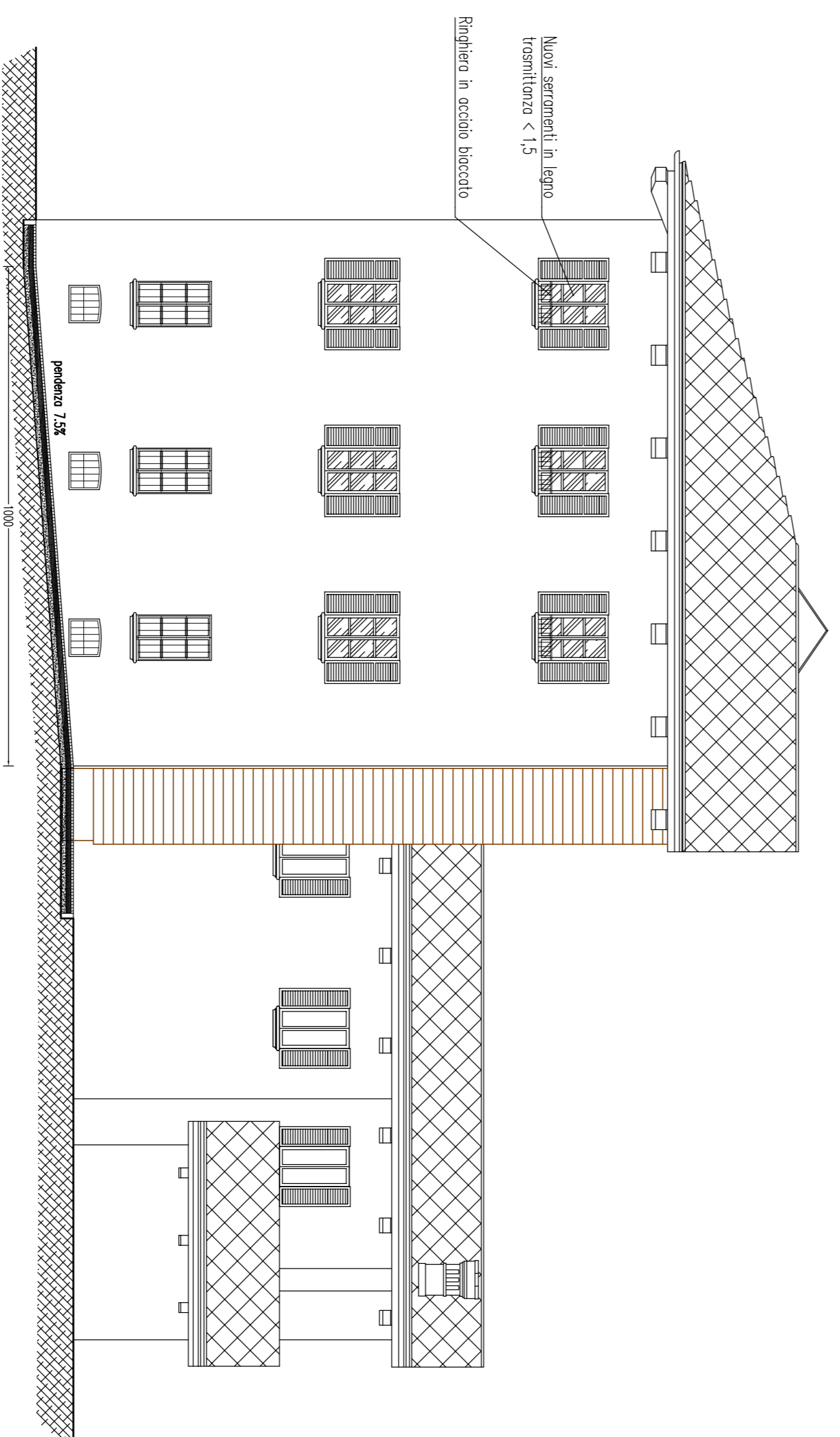

PROSPETTO NORD

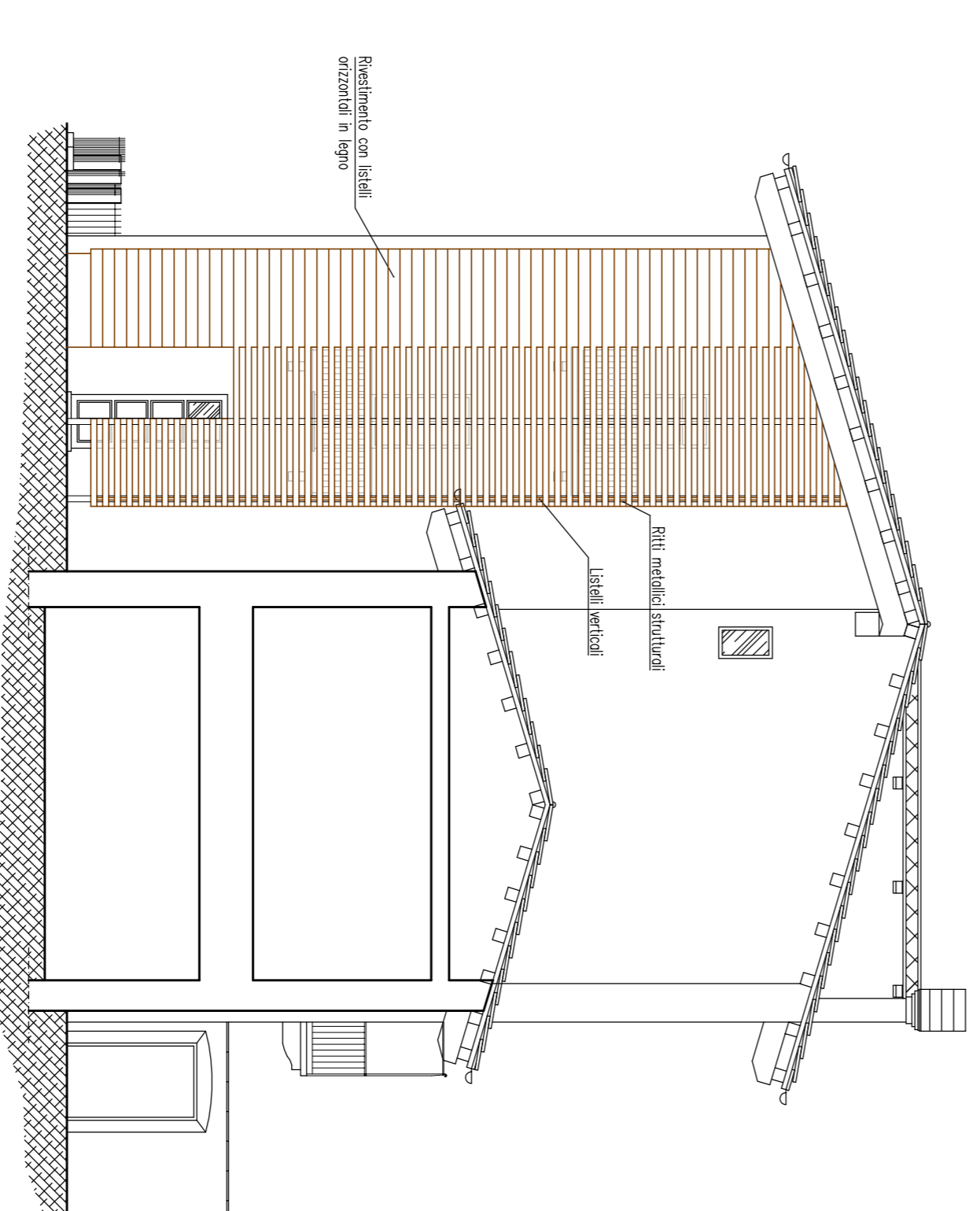

PROSPETTO OVEST