

Unione Montana dei Comuni del Monviso
Paesana (Cn)

**REFERTO DEL
CONTROLLO DI GESTIONE
ANNO 2021**

ai sensi degli artt. 198 e 198 bis del D. Lgs. 267/2000

1. DATI GENERALI INDICATIVI DELL'ENTE

PREMESSA

La funzione del servizio del controllo di gestione, s'inserisce nel ciclo dell'amministrazione attiva, ed è un'attività che si coordina ciclicamente con quella della programmazione ed è rivolta alla verifica dei risultati raggiunti per orientare la fase della nuova programmazione. Il controllo di gestione è pertanto la procedura diretta a verificare lo stato di attuazione degli obiettivi programmati e la funzionalità dell'organizzazione dell'ente, l'efficacia, l'efficienza ed il livello di economicità nell'attività di realizzazione dei predetti obiettivi.

L'Unione Montana dei Comuni del Monviso, è stata istituita a seguito di un processo di riordino degli enti territoriali, che ha visto il passaggio dalle Comunità Montane, che in Piemonte sono state poste in liquidazione al fine della chiusura, alle Unioni Montane di Comuni, nuovi soggetti preposti allo svolgimento in forma associata delle funzioni comunali e di quelle montane assegnate dalla Regione Piemonte. La Regione ha adottato, la L.R. 28 settembre 2012, n. 11 recante "Disposizioni organiche in materia di enti locali", (e successive modifiche ed integrazioni), che nel prevedere il superamento delle Comunità Montane, ha normato le Unioni di Comuni, la cui disciplina, con specifico riferimento al contesto montano, è stata successivamente integrata con la LR 14 marzo 2014, n. 3 recante la "Legge sulla montagna" e s.m.i.. Con atto 11 marzo 2014 Rep. 663 ricevuto dal Segretario Comunale del Comune di Brondello, veniva costituita tra i Comuni di Brondello, Castellar, Crissolo, Gambasca, Oncino, Ostana, Paesana, Pagno e Sanfront l'Unione Montana dei Comuni del Monviso, regolata dallo Statuto pubblicato sul BUR Piemonte n. 2 in data 9 gennaio 2014. Con DGR 18 novembre 2014, n. 1-568, nell'adottare il primo stralcio della Carta delle forme associative del Piemonte, veniva sancita, tra le altre, l'istituzione dell'Unione Montana dei Comuni del Monviso che, conseguentemente, operava concretamente. Dal 01.01.2016 sono entrati nell'Unione Montana i comuni di Revello e Martiniana Po. Dal 01.01.2019 il comune di Castellar si è fuso comune di Saluzzo. Dal 01.01.2020 il comune di Revello non fa più parte dell'Unione Montana. Dal 1° ottobre 2020 il Comune di Oncino non fa più parte dell'Unione Montana. Dal 01.03.2021 il Comune di Crissolo non fa più parte dell'Unione Montana. Dal 1° dicembre 2021 il Comune di Martiniana Po ha effettuato il recesso dall'Unione.

1.1 POPOLAZIONE e TERRITORIO

I Comuni facenti parte dell'Unione Montana al 31.12.2021 sono i seguenti:

	ab. al 31.12.2021
Brondello	259
Gambasca	348
Ostana	88

Oncino	88
Paesana	2625
Pagno	583
Sanfront	2289

Il territorio dell'Unione è delimitato da confini territoriali dei Comuni facenti parte dell'Unione.

1.2 STRUTTURA ORGANIZZATIVA

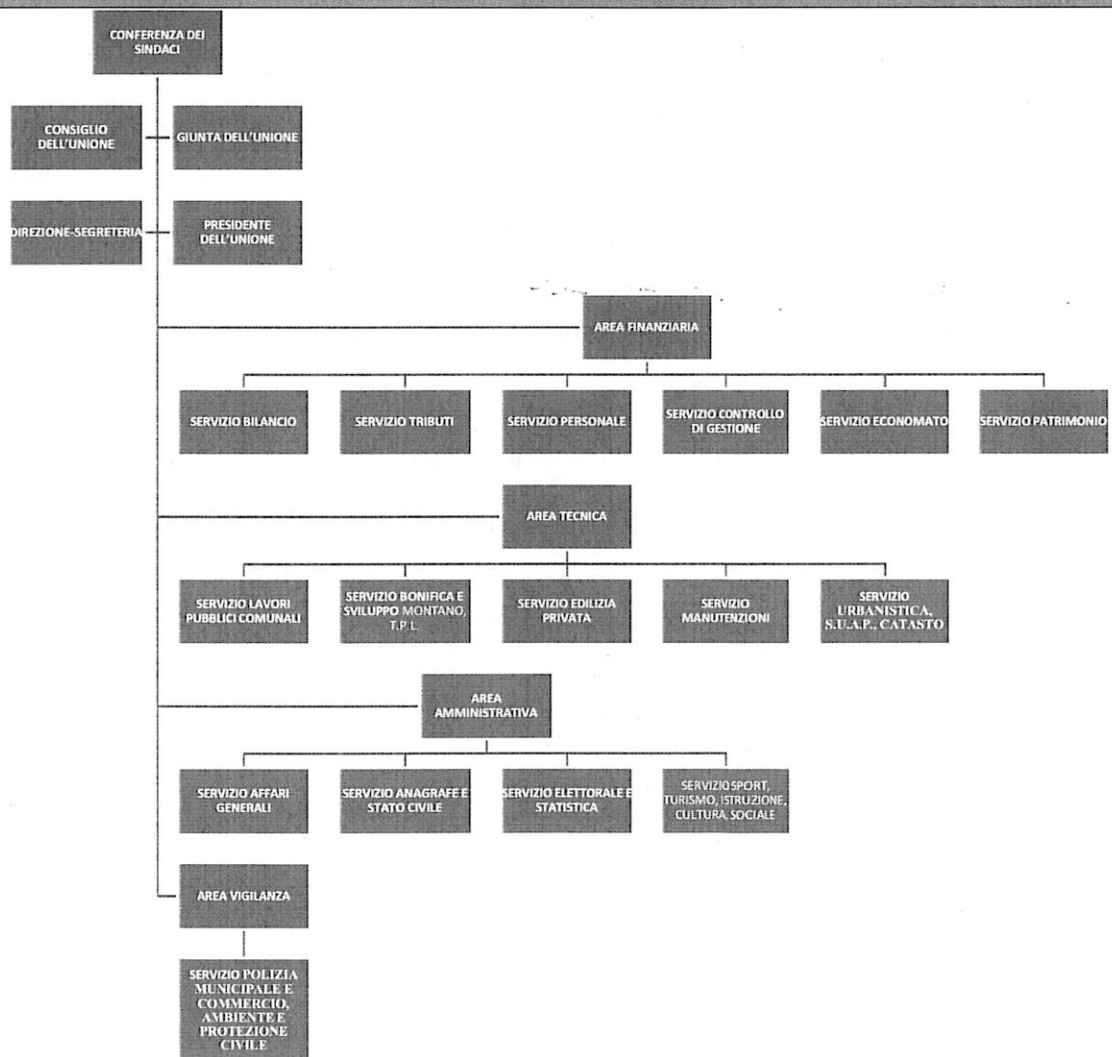

1.3 PERSONALE

La dotazione organica del personale al 31.12.2021 assomma tutti i dipendenti dei Comuni aderenti e gli ex dipendenti della Comunità Montana Valli del Monviso estinta, che sono diventati dipendenti dell'Unione stessa. Dal 01.01.2016 fanno parte dell'Unione anche i Comuni di Revello e Martiniana Po, dal 01.01.2019 il Comune di Castellar si è fuso con il comune di Saluzzo. A far data dal 01.01.2020 il comune di Revello non fa più parte dell'Unione montana. Dal 01.10.2020 il Comune di Oncino non fa più parte dell'Unione montana. Dal 01.03.2021 il Comune di Crissolo non fa più parte dell'Unione Montana. Dal 1° dicembre 2021 il Comune di Martiniana Po ha effettuato il recesso dall'Unione.

1.4 AREE E RESPONSABILI

Alla data del 31.12.2021:

Direttore e Vice-Segretario dell'Unione: Goldoni Paolo

Responsabili:

n.	SERVIZIO	RESPONSABILE NOMINATO	DECRETO di NOMINA del PRESIDENTE
1	SERVIZIO SPORT, TURISMO, ISTRUZIONE, CULTURA, SOCIALE	ALLISIO SILVANA	n. 6 del 31/12/2020
2	SERVIZIO POLIZIA MUNICIPALE E COMMERCIO, AMBIENTE E PROTEZIONE CIVILE	BARRA DAVIDE DOMENICO	n. 3 del 01/03/2021 dal 01/03/2021 fino 31/12/2021 e n.7 del 29/10/2021
3	SERVIZIO CONTROLLO DI GESTIONE	BONETTO LAURA	n. 8 del 31/12/2020
4	SERVIZIO BILANCIO	BOSIO VALERIA	n. 9 del 31/12/2020 e n.8 del 01/12/2021
5	SERVIZIO BONIFICA E SVILUPPO MONTANO E TRASPORTO PUBBLICO LOCALE	BOVERO MARCO	n. 4 del 01/03/2021
6	SERVIZI LAVORI PUBBLICI DELL'UNIONE E SERVIZIO E CENTRALE UNICA DI COMMITTENZA	CAPORGNO ANDREA	n. 11 del 31/12/2020
7	SERVIZIO TRIBUTI E SERVIZIO ELETTORALE E STATISTICA	DOSSETTO BRUNA	n. 12 del 31/12/2020
8	SERVIZIO ANAGRAFE E STATO CIVILE	FERRATO MARIA LUISA	n. 13 del 31/12/2020
9	SERVIZIO MANUTENZIONI	FERRERO ANTONELLO	n. 14 del 31/12/2020 e n.10 del 31.12.2021
10	SERVIZIO DIREZIONE, EDILIZIA PRIVATA, PATRIMONIO E RESPONSABILE DELLA	GOLDONI PAOLO	n. 2 del 01/03/2021 dal 01/03/2021 al 31/12/2021 , n.6

	PREVENZIONE E DELLA CORRUZIONE E PER LA TRASPARENZA E SERVIZIO PERSONALE		del 01/10/2021 e n. 9 del 31.12.2021
11	SERVIZIO VICE-SEGRETARIO DELL'UNIONE	GOLDONI PAOLO	Delibera G.U. n.103 del 22.12.2020
12	SERVIZIO SEGRETERIA DELL'UNIONE	MANZONE GIANLUIGI	n. 16 del 31/12/2020 (fino alla data del 30.06.2021)
13	SERVIZIO URBANISTICA E PAESAGGISTICA, SPORTELLO UNICO ATTIVITA' PRODUTTIVE E CATASTO	PIOLA PAOLA	n. 17 del 31/12/2020
14	SERVIZIO ECONOMATO	ROLANDO ELISA	n. 19 del 31/12/2020

2. SISTEMA DI PIANIFICAZIONE, PROGRAMMAZIONE E CONTROLLO

Le Aree e i Servizi, rivolti a soddisfare i bisogni espressi dall'utenza o strumentali e di supporto all'organizzazione interna, sono il punto di riferimento per:

- a. la programmazione delle attività;
- b. la gestione delle attività, diretta o mediante delega gestionale ad unità organizzative subordinate;
- c. responsabilità gestionale sul conseguimento degli obiettivi loro assegnati;
- d. il controllo di gestione sul grado di conseguimento degli obiettivi.

Per il 2021 i documenti programmatici sono il Documento Unico di Programmazione –D.U.P.-e il Piano esecutivo di gestione (PEG) e il PIANO della PERFORMANCE.

Il DUP è lo strumento che permette l'attività di guida strategica ed operativa dell'ente e consente di fronteggiare in modo permanente, sistemico e unitario le discontinuità ambientali e organizzative e costituisce, nel rispetto del principio del coordinamento e coerenza dei documenti di bilancio, il presupposto necessario di tutti gli altri documenti di programmazione: a. supporto per la redazione degli altri documenti di programmazione e budgeting; b. orientamento e vincolo per le successive deliberazioni del Consiglio e della Giunta; c. presupposto del controllo strategico; d. base di riferimento per gli strumenti di controllo sullo stato di attuazione dei programmi e sul rendiconto di gestione.

Come già anticipato, la pianificazione contenuta nel DUP viene declinata in obiettivi esecutivi (gestionali) all'interno del PEG e del PIANO DELLA PERFORMANCE. A ciascun centro di responsabilità sono assegnati obiettivi diversi che concorrono alla realizzazione di obiettivi di livello superiore (esecutivi e strategici). Più centri di responsabilità possono concorrere alla realizzazione del medesimo obiettivo (obiettivi trasversali).

Il primo livello di responsabilità gestionale (centri di responsabilità assegnatari di obiettivi e risorse, con il PEG approvato dalla Giunta) coincide con i Servizi. Il processo di delega gestionale, dalle Posizioni Organizzative ai loro collaboratori, si sviluppa quindi a partire dal PEG e dal Piano della Performance.

2.1 Documenti Programmatori

Di seguito vengono riportati gli estremi degli atti, adottati dall'Amministrazione dell'Unione, che hanno segnato le tappe fondamentali della programmazione e del controllo nell'anno 2021:

- **Delibere di Giunta:**

- 1 Deliberazione della Giunta n. 1 del 14/01/2021: D.Lgs.267/2000- Regolamento di Contabilità: Apertura esercizio provvisorio e assegnazione Provvisoria delle risorse ai Responsabili di Servizio-Bilancio di Previsione 2021-2023-Approvazione.
- 2 Deliberazione della Giunta n. 5 del 21/01/2021: Artt 195 e 222 - TUEL 18/08/2000 n. 267. Anticipazione di Tesoreria ed utilizzo di cassa delle entrate vincolate per l'anno 2021.
- 3 Deliberazione della Giunta n. 12 del 04/02/2021: Approvazione nota di aggiornamento al D.U.P.- Documento Unico di Programmazione- periodo 2021-2023.
- 4 Deliberazione della Giunta n. 13 del 04/02/2021: D.Lgs. 118/2011 -D.Lgs. 267/2000- Approvazione schema di Bilancio di Previsione 2021-2023 e relativi Allegati.

- 5 Deliberazione della Giunta n. 22 del 25/02/2021: Approvazione Piano Esecutivo di Gestione P.E.G.- Parte Contabile- 2021-2022-2023.
- 6 Deliberazione della Giunta n. 23 del 25/02/2021: Adesione al Sistema PagoPA di cui al Nodo dei Pagamenti attraverso intermediario tecnologico. Attivazione Servizio.
- 7 Deliberazione della Giunta n. 24 del 25/02/2021: Fondo garanzia debiti commerciali - annualità 2021. Provvedimenti
- 8 Deliberazione della Giunta n. 25 del 04/03/2021: Bilancio di Previsione 2021-2023 - Assunzione Prima Variazione al Bilancio 2021-2023 ex artt. 175 e 193 D.Lgs. 18.08.2000 n. 267 e s.m.i.-Variazione al Documento Unico di Programmazione D.U.P. 2021-2023.
- 9 Deliberazione della Giunta n. 30 del 04/03/2021: Bilancio di Previsione 2021-2023. Aggiornamento al P.E.G.- parte contabile- Assegnazione risorse ai Responsabili di servizio a seguito dell'approvazione della Prima variazione al Bilancio di Previsione 2021-2023.
- 10 Deliberazione della Giunta n. 32 del 18/03/2021: Variazione di Cassa al Bilancio di Previsione 2021-2023;
- 11 Deliberazione della Giunta n. 39 del 01/04/2021: - Assunzione Seconda Variazione al Bilancio 2021-2023 ex artt. 175 e 193 D.Lgs. 18.08.2000 n. 267 e s.m.i.-Variazione al Documento Unico di Programmazione D.U.P. 2021-2023.
- 12 Deliberazione della Giunta n. 42 del 08/04/2021: Variazione al Bilancio di Previsione 2021-2023 per reimputazione delle somme con esigibilità 2021 con individuazione del Fondo Pluriennale Vincolato 2021.
- 13 Deliberazione della Giunta n. 47 del 15/04/2021: Variazione di Cassa al Bilancio di Previsione 2021-2023 a seguito del Riaccertamento ordinario dei residui attivi e passivi -Consuntivo 2020- Ai sensi dell'art. 3, comma 4 del D.Lgs. n°118/2011.
- 14 Deliberazione della Giunta n. 64 del 10/06/2021: Bilancio di Previsione 2021-2023 - Assunzione Terza Variazione al Bilancio 2021-2023 ex artt. 175 e 193 D.Lgs. 18.08.2000 n. 267 e s.m.i.-Variazione al Documento Unico di Programmazione D.U.P. 2021-2023.
- 15 Deliberazione della Giunta n. 65 del 10/06/2021: Bilancio di Previsione 2021-2023. Aggiornamento al P.E.G.- parte contabile- Assegnazione risorse ai Responsabili di servizio a seguito dell'approvazione della Terza variazione al Bilancio di Previsione 2021-2023.
- 16 Deliberazione della Giunta n. 73 del 24/06/2021: Bilancio di Previsione 2021-2023 - Assunzione Quarta Variazione al Bilancio 2021-2023 ex artt. 175 e 193 D.Lgs. 18.08.2000 n. 267 e s.m.i.-Variazione al Documento Unico di Programmazione D.U.P. 2021-2023.
- 17 Deliberazione della Giunta n. 74 del 24/06/2021: Bilancio di Previsione 2021-2023. Aggiornamento al P.E.G.- parte contabile- Assegnazione risorse ai Responsabili di servizio a seguito dell'approvazione della Quarta variazione al Bilancio di Previsione 2021-2023.
- 18 Deliberazione della Giunta n. 82 del 15/07/2021: Bilancio di Previsione 2021-2023 - Assunzione Quinta Variazione al Bilancio 2021-2023 ex artt. 175 e 193 D.Lgs. 18.08.2000 n. 267 e s.m.i.-Variazione al Documento Unico di Programmazione D.U.P. 2021-2023.
- 19 Deliberazione della Giunta n. 83 del 15/07/2021: Bilancio di Previsione 2021-2023. Aggiornamento al P.E.G.- parte contabile- Assegnazione risorse ai Responsabili di servizio a seguito dell'approvazione della Quinta variazione al Bilancio di Previsione 2021-2023.
- 20 Deliberazione della Giunta n. 89 del 29/07/2021: Bilancio di Previsione 2021-2023. Aggiornamento al P.E.G.- parte contabile- Assegnazione risorse ai Responsabili di servizio a seguito dell'approvazione della Variazione di assestamento (sesta variazione) al Bilancio di Previsione 2021-2023.

- 21 Deliberazione della Giunta n. 101 del 23/09/2021: Bilancio di Previsione 2021-2023 - Assunzione Settima Variazione al Bilancio 2021-2023 ex artt. 175 e 193 D.Lgs. 18.08.2000 n. 267 e s.m.i.-Variazione al Documento Unico di Programmazione D.U.P. 2021-2023.
- 22 Deliberazione della Giunta n. 102 del 23/09/2021: Bilancio di Previsione 2021-2023. Aggiornamento al P.E.G.- parte contabile- Assegnazione risorse ai Responsabili di servizio a seguito dell'approvazione della Settima variazione al Bilancio di Previsione 2021-2023.
- 23 Deliberazione della Giunta n. 111 del 14/10/2021 Bilancio di Previsione 2021-2023 - Assunzione Ottava Variazione al Bilancio 2021-2023 ex artt. 175 e 193 D.Lgs. 18.08.2000 n. 267 e s.m.i.-Variazione al Documento Unico di Programmazione D.U.P. 2021-2023.
- 24 Deliberazione della Giunta n. 120 del 04/11/2021: Procedura di affidamento del Servizio di Tesoreria per l'Unione Montana dei Comuni del Monviso e per i Comuni aderenti. Provvedimenti.
- 25 Deliberazione della Giunta n. 134 del 30/11/2021: Bilancio di Previsione 2021-2023. Aggiornamento al P.E.G. - parte contabile - Assegnazione risorse ai Responsabili di servizio a seguito dell'approvazione della Nona variazione di Bilancio di Previsione 2021-2023.
- 26 Deliberazione della Giunta n. 26 del 14/04/2022: Riaccertamento ordinario dei residui attivi e passivi al fine della formazione del Rendiconto 2021.
- 27 Deliberazione della Giunta n. 28 del 14/04/2022: Rendiconto della Gestione esercizio 2021. Approvazione dello schema di rendiconto e della relazione illustrativa- articolo 151, comma 6, del D.Lgs. 267/2000 e s.m.i.

- **Delibere di Consiglio:**

1. Deliberazione del Consiglio n. 6 del 25.02.2021: Approvazione Nota di Aggiornamento al DUP 2021-2023;
2. Deliberazione del Consiglio n. 7 del 25.02.2021: Esame ed approvazione del Bilancio di Previsione 2021-2023;
3. Deliberazione del Consiglio n. 15 del 18.03.2021: Ratifica della delibera della Giunta dell'Unione n. 25 del 04/03/2021 avente ad oggetto: "Bilancio di Previsione 2021-2023 - Assunzione Prima Variazione al Bilancio 2021-2023 ex artt. 175 e 193 D.Lgs. 18.08.2000 n. 267 e s.m.i.-Variazione al Documento Unico di Programmazione D.U.P. 2021-.2023.
4. Deliberazione del Consiglio n. 17 del 29/04/2021: Ratifica della Delibera della Giunta dell'Unione n. 39 del 01.04.2021 avente ad oggetto. "Bilancio di Previsione 2021-2023 - Assunzione Seconda Variazione al Bilancio 2021-2023 ex artt. 175 e 193 D.Lgs. 18.08.2000 n. 267 e s.m.i.-Variazione al Documento Unico di Programmazione D.U.P. 2021-.2023".
5. Deliberazione del Consiglio n. 25 del 29/07/2021: Ratifica della Delibera della Giunta dell'Unione n. 64 del 10.06.2021 avente ad oggetto. "Bilancio di Previsione 2021-2023 - Assunzione Terza Variazione al Bilancio 2021-2023 ex artt. 175 e 193 D.Lgs. 18.08.2000 n. 267 e s.m.i.-Variazione al Documento Unico di Programmazione D.U.P. 2021-2023."
6. Deliberazione del Consiglio n. 26 del 29/07/2021: Ratifica della Delibera della Giunta dell'Unione n. 73 del 24.06.2021 avente ad oggetto. "Bilancio di Previsione 2021-2023 - Assunzione Quarta Variazione al Bilancio 2021-2023 ex artt. 175 e 193 D.Lgs. 18.08.2000 n. 267 e s.m.i.-Variazione al Documento Unico di Programmazione D.U.P. 2021-2023."
7. Deliberazione del Consiglio n. 27 del 29/07/2021: Ratifica della Delibera della Giunta dell'Unione n. 82 del 15.06.2021 avente ad oggetto. "Bilancio di Previsione 2021-2023 - Assunzione Quinta

- Variazione al Bilancio 2021-2023 ex artt. 175 e 193 D.Lgs. 18.08.2000 n. 267 e s.m.i.-Variazione al Documento Unico di Programmazione D.U.P. 2021-2023."
8. Deliberazione del Consiglio n. 28 del 29/07/2021: Bilancio di Previsione 2021/2023: Verifica degli Equilibri di Bilancio, Variazione di assestamento generale al Bilancio 2021/2023 e al D.U.P. 2021/2023 (art. 175, comma 8 e art. 193 del D.Lgs. n. 267/2000) e Verifica dello Stato di Attuazione dei Programmi ai sensi del punto 4.2, lettera A) del principio contabile allegato 4/1 al D.Lgs. n. 118/2011 e s.m.i.;
 9. Deliberazione del Consiglio n. 29 del 29/07/2021: D.U.P.-Documento Unico di Programmazione periodo 2022-2024- Approvazione.
 10. Deliberazione del Consiglio n. 34 del 30/09/2021: Ratifica della Delibera della Giunta dell'Unione n.101 del 23.09.2021 avente ad oggetto. "Bilancio di Previsione 2021-2023 - Assunzione Settima Variazione al Bilancio 2021-2023 ex artt. 175 e 193 D.Lgs. 18.08.2000 n. 267 e s.m.i.-Variazione al Documento Unico di Programmazione D.U.P. 2021-2023."
 11. Deliberazione del Consiglio n. 35 del 30/09/2021: Bilancio Consolidato ed allegati di cui all'art. 233 bis, del D. Lgs. n. 267 del 18.08.2000 - Bilancio Consolidato esercizio 2020.Deliberazione.
 12. Deliberazione del Consiglio n. 41 del 18/11/2021: Ratifica della Delibera della Giunta dell'Unione n. 111 del 14.10.2021 avente ad oggetto. "Bilancio di Previsione 2021-2023 - Assunzione Ottava Variazione al Bilancio 2021-2023 ex artt. 175 e 193 D.Lgs. 18.08.2000 n. 267 e s.m.i.-Variazione al Documento Unico di Programmazione D.U.P. 2021-2023."
 13. Deliberazione del Consiglio n. 44 del 30/11/2021: Bilancio di Previsione 2021-2023 - Assunzione Nona Variazione al Bilancio 2021-2023 ex artt. 175 e 193 D.Lgs. 18.08.2000 n. 267 e s.m.i.-Variazione al Documento Unico di Programmazione D.U.P. 2021-2023
 14. Deliberazione del Consiglio n. 46 del 30/11/2021: Servizio di Tesoreria ai sensi dell'art. 210 del D.Lgs. 18 agosto 2000, n. 267- Approvazione Schema di Convenzione per il periodo dal 01.01.2022 al 31.12.2026.
 15. Deliberazione del Consiglio n. 20 del 05/05/2022: Esame ed approvazione del Conto Consuntivo 2021.

2.2 SCHEDE RIEPILOGATIVE CONTROLLO GESTIONALE PER ENTE-PROGRAMMI-OBIETTIVI 2019

CONTROLLO OBIETTIVI-RISULTATI CONSEGUITI

OBIETTIVI STRATEGICI /GESTIONALI per anno 2021

Con la Deliberazione della Giunta n. 34 del 18.03.2021: "Piano della Performance 2021. Approvazione.", sono stati approvati gli obiettivi strategici e gestionali per l'anno 2021 ed è stata successivamente approvata la Relazione a Consuntivo 2021 con delibera di Giunta n. 38 del 12.05.2022.

In riferimento all'Allegato 4) della delibera 34 del 18.03.2021 si evidenziano i seguenti obiettivi dall'"Albero della Performance e Obiettivi" :

SERVIZI		Obiettivi operativi 2021/2023 (Piano performance cap. 3)	Risultato atteso	Responsabili di Servizio Titolari di Posizione Organizzativa competenti
Tutte le Funzioni Associate	Tutti i Servizi dell'Unione	ADEGUATA ATTIVAZIONE A LIVELLO DI UNIONE DELLE FUNZIONI COMUNALI, IN ESITO AL RIASSETTO ISTITUZIONALE, ORGANIZZATIVO E STRUTTURALE DETERMINATOSI CON IL PASSAGGIO DELLE FUNZIONI ALL'UNIONE.	Assicurare l'efficace gestione di tutti i procedimenti e attività relativi alle funzioni trasferite dai Comuni all'Unione. Redazione e inoltro delle domande di contributo sui bandi incentivanti l'esercizio associato delle funzioni anno 2021. Ammissione al contributo per la gestione associata delle funzioni comunali.	Tutti i Responsabili di Posizione Organizzativa
Territorio	Servizio Edilizia Privata	OTTIMALE GESTIONE DEI PROCEDIMENTI RELATIVI AL SERVIZIO EDILIZIA PRIVATA DELL'UNIONE	Esame, predisposizione, rilascio dei provvedimenti autorizzatori edilizi richiesti nel corso del 2021. Gestione dei procedimenti disciplinati dal D.P.R. 6 giugno 2001, n. 380 Testo unico delle disposizioni legislative e regolamentari in materia edilizia, per la realizzazione delle attività edificatorie nell'ambito dei Comuni facenti parte dell'Unione.	GOLDONI Paolo
	Lavori Pubblici	Decreto Ministeriale 29 gennaio 2021 - Attribuzione ai comuni con popolazione inferiore a 1,000 abitanti di contributi per il potenziamento di investimenti per la messa in sicurezza di scuole, strade,	Con il Decreto del 29 gennaio 2021 il Ministero ha concesso una somma pari ad €. 81,300 a ciascun Comune con popolazione inferiore a 1.000 abitanti, il Servizio Lavori Pubblici si	CAPORGNO Andrea

		edifici pubblici e patrimonio comunale e per l'abbattimento delle barriere architettoniche , nonché per gli interventi di efficientamento energetico e sviluppo del territorio sostenibile anno 2021-. Gestione risorse e progetti	prefigge lo scopo di gestire le somme per ciascun Comune nonché l'individuazione di concerto con l'Amministrazione Comunale degli interventi da realizzarsi e la realizzazione dei medesimi.	
		PROGRAMMAZIONE E SVILUPPO DI INTERVENTI DI EFFICIENTAMENTO ENERGETICO SU STRUTTURE ED INFRASTRUTTURE PUBBLICHE	Negli ultimi anni si stanno moltiplicando le occasioni di contributo per le pubbliche amministrazioni per la realizzazione di interventi di efficientamento energetico di strutture ed infrastrutture comunali. Il Servizio scrivente intende elaborare , di concerto con le amministrazioni comunali, progetti di intervento volti all'efficientamento energetico ed alla razionalizzazione dei costi di gestione di strutture ed infrastrutture comunali attraverso la redazione di audit energetici, la richiesta di contributi (Regione, GSE, ecc.), e la realizzazione delle opere.	
	Servizio Manutenzioni	PROGETTO OBIETTIVO SGOMBRO NEVE NELLA STAGIONE INVERNALE 2021	Miglioramento del servizio di sgombro neve su strade comunali e spazi pubblici al di fuori dell'orario di lavoro per garantire una migliore fruibilità delle strade comunali e delle aree da destinarsi ad uso comune da parte della collettività in sinergia con eventuali incarichi esterni.	
		AFFIDAMENTO SERVIZIO DI PULIZIA INTERNA NEI FABBRICATI FACENTI PARTE DELL' UNIONE MONTANA	Razionalizzazione del servizio di pulizia con diminuzione della spesa complessiva e definizione specifica delle esigenze degli uffici in relazione alle attività praticate nei	

			medesimi nonché nei locali pubblici oggetto del servizio	
		INTERVENTI DI MANUTENZIONE DEL TERRITORIO MEDIANTE L'UTILIZZO DI MEZZI E PERSONALE DELL'UNIONE SENZA L'AUSILIO DI DITTE ESTERNE SPECIALIZZATE (MINIESCAVATORE, PIATTAFORMA AEREA, MEZZI IN COMODATO D'USO PROVENIENTI DAI COMUNI)	Riduzione dei tempi di attesa, qualità dei servizi resi, aumento delle prestazioni effettuate in relazione alle necessità riscontrabili sul territorio	FERRERO Antonello
		AFFIDAMENTO DEL SERVIZIO DI MANUTENZIONE SPAZI PUBBLICI ED AREE VERDI NEL COMUNE DI OSTANA	Esecuzione servizio di cantoniere comunale senza assunzione di personale a tempo indeterminato con risparmio in termini economici ed aumento della qualità degli interventi resi conseguenti all'affidamento degli stessi a personale altamente specializzato e con l'impiego della propria attrezzatura	
	Ambiente	POTENZIAMENTO DELL'ATTIVITA' DI VIGILANZA AMBIENTALE - CURA DEGLI ASPETTI PREVENTIVO E REPRESSIVO- SANZIONATORIO	Miglioramento della qualità ambientale dei Comuni facenti parte dell'Unione mediante aumento dell'attività di vigilanza ambientale, soprattutto durante l'estate, in concomitanza con un aumentato afflusso di turisti e possessori di seconde case. Organizzazione - emergenza epidemiologica permettendo - di eventi pubblici tesi alla sensibilizzazione della popolazione in merito alle tematiche ambientali.	BARRA Davide

	Bonifica e Sviluppo Montano Trasporti Pubblici Locali	<p>NELL'AMBITO DEL TRASPORTO PUBBLICO LOCALE AGGIORNAMENTO DEL P.E.A. (PROGRAMMA ESERCIZIO AZIENDALE) IN BASE ALL'EMERGENZA DOVUTA ALLA PANDEMIA DA COVID19 E ALLE ESIGENZE DELL'UTENZA, IN PARTICOLARE DEGLI STUDENTI. PREDISPOSIZIONE ATTI PER LA GARA DI APPALTO PER L'AFFIDAMENTO DEL SERVIZIO PER IL PERIODO 1.1.2022 - 31.12.2023.</p>	<p>Assicurare funzionalità e continuità del sistema di trasporto pubblico locale in area debole con la linea Crissolo-Paesana-Barge, i servizi per i Comuni di Sanfront e Gambasca nel giorno di mercato ed i servizi di "navetta" in Crissolo verso le località Pian della Regina e Pian del Re, di cui alle funzioni trasferite dall'Agenzia per la Mobilità Piemontese all'Unione.</p>	BOVERO Marco
		<p>PREDISPOSIZIONE DEL PROGRAMMA ANNUALE DI UTILIZZO DELLE RISORSE DERIVANTI DAI FONDI ATO - ANNUALITA' 2022 (EX 8% ART.18 LR 13/1997) IN BASE ALLE LINEE GUIDA DI CUI ALLA D.G.R. 32-5209 DEL 19.6.2017. PROSEGUIMENTO DEI PROCEDIMENTI IN CORSO PER L'UTILIZZO DELLE RISORSE DELLE PRECEDENTI ANNUALITA'.</p>	<p>Attuare attività di difesa e tutela dell'assetto idrogeologico del territorio montano attraverso l'utilizzo dei fondi assegnati alle Unioni montane sulla base anche delle segnalazioni da parte dei Comuni componenti l'Unione, per l'attuazione di specifici interventi, connessi alla tutela e alla produzione delle risorse idriche e delle relative attività di sistemazione idrogeologica del territorio.</p>	
	Protezione Civile	<p>COMPLETAMENTO ITER PROCEDURALE DI AFFIDAMENTO SERVIZIO DI REDAZIONE NUOVI PIANI COMUNALI DI PROTEZIONE CIVILE. EFFICIENTAMENTO PARCO RADIO IN USO AL SERVIZIO PROTEZIONE CIVILE.</p>	<p>IMPLEMENTAZIONE NUOVI PIANI DI PROTEZIONE CIVILE. PIENA FUNZIONALITA' PARCO RADIO IN USO AL SERVIZIO PROTEZIONE CIVILE.</p>	BARRA Davide
	Urbanistica e Paesaggio – Sportello	<p>SPORTELLO UNICO ATTIVITA' PRODUTTIVE: MIGLIORAMENTO SERVIZIO DOPO LA FASE DI TRANSIZIONE DEL 2020 CONSEQUENTE ALLA</p>	<p>Piena operatività dello Sportello Unico per le Attività Produttive</p>	PIOLA Paola

	Unico Attività Produttive e Catasto	MODIFICA DEI COMUNI ADERENTI ALL'UNIONE		
	Urbanistica e Paesaggio – Sportello Unico Attività Produttive e Catasto	COMMISSIONE LOCALE PER IL PAESAGGIO: MIGLIORAMENTO SERVIZIO DOPO LA FASE DI TRANSIZIONE DEL 2020 CONSEQUENTE ALLA MODIFICA DEI COMUNI ADERENTI ALL'UNIONE	Piena operatività della Commissione Locale per il Paesaggio	PIOLA Paola
Demografia	Anagrafe	GESTIONE ORDINARIA SERVIZIO ANAGRAFE, STATO CIVILE, LEVA	Rispetto di termini previsti da leggi e regolamenti. Rilascio certificati, carte identità, atti vari. Pratiche migratorie. Cura nella tenuta dei registri. Servizi telematici di supporto per i cittadini. Assistenza ai cittadini. Predisposizione di modulistica.	FERRATO Maria Luisa
		REDDITO DI CITTADINANZA - CONTROLLI; GESTIONE PUC	L'ultimo aggiornamento della piattaforma GePI comprende: Nuove funzionalità per la gestione dei rinnovi delle domande di reddito di cittadinanza, visualizzazione delle domande correlate, certificazione automatica del possesso dei requisiti di residenza e soggiorno. PUC: Profilazione dei beneficiari e gestione delle competenze. - Ricerca dei puc da associare ai beneficiari in base alla corrispondenza delle competenze.	
		Aggiornamento Albo Giudici Popolari per Corte d'Assise e Corte di Assise d'Appello	Attuazione della normativa in materia di Giudici popolari	
	Stato Civile	GESTIONE SERVIZIO STATO CIVILE NEL COMUNE DI OSTANA	Cura degli atti e provvedimenti dello Stato Civile	FERRATO Maria Luisa
	Concessioni cimiteriali			

	Rilevazioni e notifiche			
	Elettorale	GESTIONE ATTIVITÀ RELATIVE ALL'AGGIORNAMENTO DELLE LISTE ELETTORALI ED ALBI PRESIDENTI E SCRUTATORI	Attuazione degli adempimenti previsti dalla normativa in materia elettorale	DOSSETTO Bruna
	Statistiche censimenti e	GESTIONE ATTIVITÀ RELATIVE A RILEVAZIONI ISTAT (CENSIMENTI PERMANENTI)	Attuazione degli adempimenti previsti dalla normativa in materia di Statistica	
Cultura e istruzione	Istruzione/Servizi all'infanzia			ALLISIO Silvana
	Cultura/Turismo	GESTIONE DELLA PORTA DI VALLE A PAESANA : AFFIDAMENTO E FUNZIONAMENTO	Presenza fissa e qualificata in Valle di un operatore turistico dedicato all'accoglienza e all'informazione turistica	
	Sport e tempo libero	INIZIATIVE DI PROMOZIONE TURISTICA DEL TERRITORIO	Realizzazione di programma di attività estive per utenza turistica	
Società e salute	Sostegno sociale			
	Solidarietà			
	Casa			
Direzione	Direzione	GESTIONE DEL PERSONALE E COORDINAMENTO DEI RESPONSABILI DI SERVIZIO TITOLARI DI POSIZIONE ORGANIZZATIVA	Garantire la corretta e legittima applicazione degli istituti giuridici ed economici del rapporto di lavoro pubblico, provvedere alla tempestiva sostituzione del personale cessato e la stipulazione di rapporti di lavoro flessibile, mediante le procedure selettive di assunzione previste dalla legge. Ottenere l'efficace attività dei Responsabili di	GOLDONI Paolo

			Servizio mediante il loro coordinamento funzionale ed organizzativo.	
Segreteria dell'Unione	Segreteria dell'Unione	ASSISTENZA TECNICA-AMMINISTRATIVA E VERBALIZZAZIONE DELLE SEDUTE DEL CONSIGLIO E DELLA GIUNTA DELL'UNIONE.	Garantire la legittimità, l'organizzazione ed il funzionamento delle sedute della Giunta e del Consiglio dell'Unione, la legittima adozione degli atti deliberativi e l'acquisizione della loro efficacia esecutiva.	MANZONE Gianluigi
Economia e Finanza	Finanze, Ragioneria, Bilancio	GESTIONE SERVIZIO BILANCIO COMUNI DI PAESANA, GAMBASCA E MARTINIANA PO	Gestione servizio bilancio Comune di Martiniana Po: predisposizione bilancio, dup, variazioni di bilancio, rendiconto di gestione, certificazioni e gestione del bilancio	BOSIO Valeria
		ATTIVAZIONE SERVIZIO PAGOPA ED ALTRI SERVIZI (SPID ED APP IO) PER LA DIGITALIZZAZIONE DEI COMUNI DI PAESANA, GAMBASCA E MARTINIANA PO (QUEST'ULTIMO IN COLLABORAZIONE COL SERVIZIO ECONOMATO)	ATTIVAZIONE DEL SERVIZIO DI PAGOPA, SPID ED APP IO PER IL NUMERO DI SERVIZI PREVISTI DALLA NORMATIVA	
	Finanze, Ragioneria, Bilancio			BOSIO Valeria
	Economato	APPROVAZIONE NUOVO REGOLAMENTO DEL SERVIZIO DI ECONOMATO	Approvazione nuovo Regolamento del Servizio di Economato a livello di Unione	ROLANDO Elisa

	Economato	ATTIVAZIONE SERVIZIO PAGOPA ED ALTRI SERVIZI (SPID ED APP IO) PER IL COMUNE DI MARTINIANA PO (IN COLLABORAZIONE COL SERVIZIO BILANCIO)	ATTIVAZIONE SERVIZIO PAGOPA ED ALTRI SERVIZI (SPID ED APP IO) PER IL COMUNE DI MARTINIANA PO (IN COLLABORAZIONE COL SERVIZIO BILANCIO)	ROLANDO Elisa
	Tributi, pubblicità, pubbliche affissioni	PREDISPOSIZIONE NUOVO REGOLAMENTO UNICO E ALTRE NOVITA' IN MATERIA DI TRIBUTI	Recepimento ed applicazione novità introdotte per il 2020/2021 in materia di tributi	DOSSETTO Bruna
	Patrimonio			GOLDONI Paolo
Capitale Umano	Trattamento economico Stipendi ed Accessori			GOLDONI Paolo
	Trattamento Giuridico	REVISIONE del Regolamento sull'ordinamento degli uffici e dei servizi approvato con deliberazione della Giunta n. 15 del 29/06/2015.	Aggiornamento, modifica ed integrazione del Regolamento sull'ordinamento degli uffici e dei servizi dell'Unione.	
Sicurezza sul lavoro	Sicurezza sul lavoro			FERRERO Antonello
Polizia Locale		DEFINIZIONE ED APPROVAZIONE A LIVELLO DI	Potenziamento dei servizi di Polizia Stradale soprattutto	BARRA Davide

	Gestione Spettacoli, Eventi, Manifestazioni	UNIONE DEI COMUNI DI UN MODELLO ORGANIZZATIVO PER LA GESTIONE IN SICUREZZA DELLE PUBBLICHE MANIFESTAZIONI.	nei momenti di maggiore afflusso turistico ovvero nel periodo estivo e delle Festività Natalizie. Completamento dell'iter procedurale di definizione, approvazione ed implementazione di un modello organizzativo per la gestione in sicurezza delle pubbliche manifestazioni, mediante armonizzazione degli iter relativi alla presentazione delle istanze.	
	Viabilità e traffico			
Commercio	Commercio			BARRA Davide
Controllo di Gestione	Controllo di Gestione	GESTIONE DELLE PARTECIPAZIONI SOCIETARI	Ottimizzazione della gestione delle partecipazioni societarie dell'Unione Montana dei Comuni del Monviso secondo le azioni e le tempistiche previste dalla normativa	BONETTO Laura
	Controllo di Gestione	GESTIONE DELLE ENTRATE E DELLE SPESE DEL BILANCIO DELL'UNIONE CORRELATO AI BILANCIO DEI COMUNI - GESTIONE RESIDUI	Monitoraggio incrociato di capitoli di entrate e spesa – Gestione residui	
Centrale Unica di Committenza	Centralizzazione degli appalti e degli affidamenti			CAPORGNO Andrea

P.E.G./OBIETTIVI

Il P.E.G. – Piano Esecutivo di Gestione- dell’Unione Montana per l’anno 2021 è stato approvato con Deliberazione della Giunta dell’Unione n.22 del 25.02.2021, e s.m.i., con il quale si attribuivano le risorse agli obiettivi ai Responsabili individuati.

Lo stato di attuazione degli obiettivi è documentato in dettaglio nelle schede di seguito riportate per il grado di realizzo degli obiettivi strategico-operativi definiti nel DUP e per gli obiettivi individuati dal PEG, per il controllo più analitico di gestione, attraverso l’analisi dei dati per Centri di responsabilità individuati nei Servizi.

Dati di competenza anno 2021

SITUAZIONE BILANCIO SPESA 2021 (alla data del 31/12/2021) - (A.G. 21 - SERVIZIO AMBIENTE)							
CAPITOLO / DESCRIZIONE	PREVISIONI	VARIAZIONI	PREVISIONI	IMPEGNATO	MANDATI	%	%
	INIZIALI		ESECUTIVE			IMP/STANZ	PAGATO/IMP
09.03.1 - 3.550 / 1.400 / 99							
SPESA PER SERVIZIO SMALTIMENTO RIFIUTI	705.000,00	0,00	705.000,00	705.000,00	593.819,63	100,00	84,23

SITUAZIONE BILANCIO SPESA 2021 (alla data del 31/12/2021) - (A.G. F1 - SERVIZIO BILANCIO)							
CAPITOLO / DESCRIZIONE	PREVISIONI	VARIAZIONI	PREVISIONI	IMPEGNATO	MANDATI	%	%
	INIZIALI		ESECUTIVE			IMP/STANZ	PAGATO/IMP
01.03.1 - 30 / 1.050 / 99							
COMPENSO ORGANO DI REVISIONE ECONOMICO-FINANZIARIA	7.651,00	762,00	8.413,00	8.413,00		100	0
01.03.1 - 30 / 1.051 / 99							
RIMBORSO SPESE PER ORGANO DI REVISIONE ECONOMICO-FINANZIARIA	1.000,00	600,00	1.600,00	1.600,00		100	0
01.03.1 - 250 / 1.097 / 1							
REVELLO - PRESTAZIONI DI SERVIZI PER L'AREA FINANZIARIA							
01.03.1 - 250 / 1.097 / 99							
PRESTAZIONI DI SERVIZI PER L'AREA FINANZIARIA	7.500,00	1.898,00	9.398,00	9.397,40	3.037,80	100,0	32,3
01.02.1 - 140 / 1.108 / 99							
spese correnti-vincolate -riparto rapporti giuridici attivi -ex CM monviso						0,0	0,0
01.03.1 - 270 / 1.110 / 99							
Trasferimento per quota mutui alla Comunità Montana Valli del Monviso						0,0	0,0
01.11.1 - 840 / 1.190 / 99							
IVA A DEBITO	10.500,00	-2.263,61	8.236,39			0,0	0,0
20.01.1 - 840 / 1.195 / 99							
FONDO DI RISERVA	12.500,00		12.500,00			0,0	0,0

20.01.1 - 880 / 1.195 / 1							
FONDO DI RISERVA DI CASSA						0,0	0,0
20.02.1 - 870 / 1.196 / 99							
FONDO CREDITI DI DUBBIA ESIGIBILITA'	4.127,78		4.127,78			0,0	0,0
20.03.1 - 850 / 1.197 / 99							
Fondo garanzia debiti commerciali		4.263,61	4.263,61			0,0	0,0
01.11.1 - 830 / 1.205 / 1							
AMMORTAMENTO ANTICIPATO MUTUI						0,0	0,0
50.01.1 - 830 / 1.205 / 99							
INTERESSI PASSIVI CDP SEDE UNIONE PAESANA	4.318,00		4.318,00	4.317,34	4.317,34	100,0	100,0
01.03.1 - 280 / 1.206 / 99							
INTERESSI PASSIVI SU ANTICIPAZIONE TESORERIA	500,00		500,00			0,0	0,0
01.03.1 - 280 / 1.208 / 99							
Commissioni e spese diverse bancarie e postali	2.500,00	10.000,00	12.500,00	12.499,04	450,04	100,0	3,6
09.02.2 - 9.090 / 2.017 / 99							
RIMBORSO PRESTITO INFRUTTIFERO AL BIM DEL PO						0,0	0,0
09.02.2 - 9.090 / 2.018 / 99							
RIMBORSO PRESTITO INFRUTTIFERO AL BIM DEL PO						0,0	0,0
01.03.3 - 11.040 / 3.001 / 99							
RIMBORSO PRESTITO INFRUTTIFERO DA CM VALLI DEL MONVISO						0,0	0,0
50.02.4 - 11.050 / 3.005 / 99							
RIMBORSO QUOTA CAPITALE MUTUI CDP SEDE UNIONE	15.426,00		15.426,00	15.425,60	15.425,60	100,0	100,0
99.02.7 - 13.560 / 4.040 / 99							
RESTITUZIONE DI DEPOSITI CAUZIONALI	40.000,00		40.000,00			0,0	0,0
99.01.7 - 13.570 / 4.050 / 99							
SPESE PER SERVIZI PER CONTO DI TERZI	100.000,00	1.000.000,00	1.100.000,00	1.002.652,46	948.920,33	91,2	94,6
99.01.7 - 13.570 / 4.051 / 99							
UTILIZZO INCASSI VINCOLATI	100.000,00		100.000,00			0,0	0,0
99.01.7 - 13.570 / 4.052 / 99							
DESTINAZIONE INCASSI LIBERI AL REINTEGRO INCASSO VINCOLATI	100.000,00		100.000,00			0,0	0,0
99.01.7 - 13.570 / 4.055 / 99							
VERSAMENTO IVA ALL'ERARIO (SPLIT PAYMENT)						0,0	0,0
99.01.7 - 13.570 / 4.056 / 99							
GESTIONE SERVIZI COMMERCIALI-VERSAMENTO IVA SPLIT PAYMENT ALL'ERARIO						0,0	0,0
99.01.7 - 13.570 / 4.057 / 99							
VERSAMENTO IVA ALL'ERARIO SPLIT PAYMENT-ISTITUZIONALE -NUOVO	360.000,00		360.000,00	215.001,68	189.655,48	59,7	88,2
99.01.7 - 13.570 / 4.058 / 99							

VERSAMENTO IVA SPLIT PAYMENT- COMMERCIALE (NUOVO)	50.000,00		50.000,00	15.787,08	3.994,28		31,6	25,3
99.01.7 - 13.590 / 4.070 / 99								
RESTITUZIONE DI DEPOSITI PER SPESE CONTRATTUALI	20.000,00		20.000,00				0,0	0,0
60.01.5 - 11.030 / 11.030 / 99								
RIMBORSO ANTICIPAZIONE DI CASSA	2.359.342,66		2.359.342,66				0,0	0,0
50.02.4 - 11.040 / 11.055 / 99								
RIMBORSO PRESTITO INFRUTTIFERO DAL BIM DEL PO								
	3.195.365,44	1.015.260,00	4.210.625,44	1.285.093,60	1.165.800,87			

SITUAZIONE BILANCIO SPESA 2021 (alla data del 31/12/2021) - (A.G. T2 - SERVIZIO BONIFICA SVILUPPO MONTANO E T.P.L.)

	PREVISIONI	VARIAZIONI	PREVISIONI	IMPEGNATO	MANDATI	%	%
	INIZIALI		ESECUTIVE			IMP/STANZ	PAGATO/IMP
							P
10.02.1 - 3.000 / 1.107 / 1							
SERVIZIO BIGLIETTERIA TRASPORTO PUBBLICO LOCALE	2.000,00		2.000,00	1.689,10	189,10	84,46	11,20
10.02.1 - 3.000 / 1.107 / 99							
SERVIZIO TRASPORTO PUBBLICO LOCALE	98.698,00		98.698,00	98.697,50	65.913,59	100,00	66,78
09.02.1 - 3.660 / 1.112 / 99							
SPESE DOSSIER CANDIDATURA PSR 2014- 2020 MIS.751							
16.01.1 - 5.000 / 1.125 / 99							
LR 24/2007 -INTERVENTI RELATIVI A FONDI RACCOLTA FUNGHI							
04.07.1 - 1.920 / 1.951 / 99							
TRASF.A UTENTI - "BUONO TRASPORTI" PER STUDENTI AREE MONTANE -LR 3/2014							
09.02.2 - 9.030 / 2.011 / 1							
INTERVENTO DI RIPRISTINO E MANUTENZIONE SENTIERI							
09.05.2 - 9.030 / 2.011 / 99							
PSR 2007-2013 MIS. 225 MIGLIORAMENTO STABILITA' DELLE FORMAZIONI FORESTALI							
INIZIATIVE DI SVILUPPO DEL TERRITORIO		63.393,24	63.393,24			0,00	0,00
09.02.2 - 9.030 / 2.015 / 2							
INTERVENTI E INIZIATIVE DI SVILUPPO TERRITORIALE		50.700,00	50.700,00			0,00	0,00
09.05.2 - 9.080 / 2.020 / 99							

PSR 2014-2020 REGIONE- PIANI FORESTALI E STRUMENTALI- OPERAZIONE 16.8.1							
09.05.2 - 9.030 / 2.021 / 99							
PROGETTO GREEN CHAIN SAW4LIFE - LIFE 18 CCM/IT/001193	143.928,24		143.928,24	143.928,24	200,00	100,00	0,14
09.02.2 - 6.130 / 3.003 / 99							
INTERVENTI MANUTENZIONE STRAORDINARIA BENI UNIONE E COMUNI		16.000,00	16.000,00			0,00	0,00
09.02.2 - 9.030 / 8.238 / 99							
PSR 2014-2020-MIS.7.5- INTERVENTI 7.5.1- OPERE							
09.02.2 - 9.050 / 8.239 / 99							
PSR 2014-2020 MIS. 7.5 - INTERVENTI 7.5.1- ACQUISITO BENI							
09.02.2 - 9.080 / 8.240 / 99							
PSR 2014-2020 MIS. 7.5 - INTERVENTI 7.5.1- PREST.SERVIZI							
09.02.2 - 9.110 / 8.241 / 99							
PSR 2014-2020 MIS. 7.5- INTERVENTI 7.5.1 -TRASF. A UNIONE V.MAIRA							
01.05.2 - 6.130 / 8.242 / 4							
CRISSOLO-INTERVENTI COSTRUZIONE TETTOIA LOC.PIAN DEL RE							
01.05.2 - 6.130 / 8.242 / 5							
CRISSOLO-INTERVENTI REALIZZAZIONE GARAGE COMUNALE							
01.05.2 - 6.130 / 8.242 / 6							
CRISSOLO-INTERVENTI OO.PP							
01.05.2 - 6.130 / 8.242 / 99							
CRISSOLO-INTERVENTI SISTEMAZIONE PALAZZO COMUNALE							
07.01.2 - 2.560 / 8.242 / 2							
CRISSOLO-OPERE ACCESSORIE AL PERCORSO CICLOTURISTICO ORIZZONTE MONVISO							
07.01.2 - 2.560 / 8.242 / 3							
CRISSOLO-OPERE REALIZZAZIONE PARCO AVVENTURA							
09.03.2 - 3.550 / 8.242 / 1							
CRISSOLO-OPERE COPERTURA CASSONETTI RIFIUTI							
07.01.2 - 9.030 / 8.252 / 99							
interreg-Alcotra -Piani integrati territoriali-PITER-lotto 2-Terres Monviso e PS4	120.000,00	41.000,00	161.000,00	20.996,00		13,04	0,00
07.01.2 - 8.130 / 8.254 / 99							
Progetto Itinerario ciclabile "Le Vie del monviso"-primo lotto		46.000,00	46.000,00			0,00	0,00
07.01.2 - 8.030 / 8.255 / 99							

Progetto itinerario ciclabile- strutture- Bando Comuni Smart							
09.02.2 - 9.090 / 8.256 / 99							
Progetto di VALORIZZAZIONE DEL MONTE BRACCO- LR 14/2008							
09.07.2 - 9.030 / 8.257 / 99							
INTERVENTI CON FONDI RACCOLTA FUNGHI LR 24/2007 (C.CAPITALE)	15.500,00	78.226,60	93.726,60			0,00	0,00
07.01.2 - 8.030 / 8.259 / 99							
PROGETTO REGIONE PSR 2014-2020 -GAL PSL 2014- 2020- AMBITO 1- OPER.7.5.2. "Infrastr.turistico ricreative ed informazione" -quota regione-		72.000,00	72.000,00	72.000,00		100,00	0,00
09.05.2 - 9.030 / 9.030 / 1					0,00		
CRISSOLO-INTERVENTI SUL TERRITORIO FINANZIATI DA A.T.O. /4 - ART. 8 LR 13/97							
09.05.2 - 9.030 / 9.030 / 2							
ENVIE-INTERVENTI SUL TERRITORIO FINANZIATI DA A.T.O. /4 - ART. 8 LR 13/97							
09.05.2 - 9.030 / 9.030 / 3							
GAMBASCA -INTERVENTI SUL TERRITORIO FINANZIATI DA A.T.O. /4 - ART. 8 LR 13/97							
09.05.2 - 9.030 / 9.030 / 4							
MARTINIANA PO - INTERVENTI SUL TERRITORIO FINANZIATI DA A.T.O. /4 - ART. 8 LR 13/97							
09.05.2 - 9.030 / 9.030 / 5							
ONCINO-INTERVENTI SUL TERRITORIO FINANZIATI DA A.T.O. /4 - ART. 8 LR 13/97							
09.05.2 - 9.030 / 9.030 / 6							
OSTANA-INTERVENTI SUL TERRITORIO FINANZIATI DA A.T.O. /4 - ART. 8 LR 13/97							
09.05.2 - 9.030 / 9.030 / 7							
PAESANA-INTERVENTI SUL TERRITORIO FINANZIATI DA A.T.O. /4 - ART. 8 LR 13/97							
09.05.2 - 9.030 / 9.030 / 8							
PAGNO-INTERVENTI SUL TERRITORIO FINANZIATI DA A.T.O. /4 - ART. 8 LR 13/97							
09.05.2 - 9.030 / 9.030 / 9							
REVELLO-INTERVENTI SUL TERRITORIO FINANZIATI DA A.T.O. /4 - ART. 8 LR 13/97							
09.05.2 - 9.030 / 9.030 / 10							
SANFRONT-INTERVENTI SUL TERRITORIO							

FINANZIATI DA A.T.O. /4 - ART. 8 LR 13/97							
09.05.2 - 9.030 / 9.030 / 11							
BRONDELLO-INTERVENTI SUL TERRITORIO FINANZIATI DA A.T.O. /4 - ART. 8 LR 13/97							
09.05.2 - 9.030 / 9.030 / 12							
CASTELLAR -INTERVENTI SUL TERRITORIO FINANZIATI DA A.T.O. /4 - ART. 8 LR 13/97							
09.05.2 - 9.030 / 9.030 / 13							
RIFREDDO-INTERVENTI SUL TERRITORIO FINANZIATI DA A.T.O. /4 - ART. 8 LR 13/97		89.613,49	89.613,49			0,00	0,00
09.05.2 - 9.030 / 9.031 / 99							
INTERVENTI FINANZIATI DA ATO -ART.8 LR 13/1197							
	380.126,24	456.933,33	837.059,57	337.310,84	66.302,69		

SITUAZIONE BILANCIO SPESA 2021 (alla data del 31/12/2021) - (A.G. 19 - DIREZIONE)

CAPITOLO / DESCRIZIONE	PREVISIONI I	VARIAZIONI	PREVISIONI	IMPEGNATO	MANDATI	%	%
	INIZIALI		ESECUTIVE			IMP/STANZ.	PAGATO/IMP.
01.10.1 - 800 / 1.005 / 99							
SPESE PER FORMAZIONE E QUALIFICAZIONE DEL PERSONALE	5.000,00		5.000,00	4.160,50	3.139,50	83,21	75,46
01.02.1 - 120 / 1.017 / 99							
SPESE PER CONCORSI PUBBLICI	500,00		500,00			0,00	0,00
01.03.1 - 250 / 1.046 / 99							
SPESE PER ASSICURAZIONE MEZZI	25.322,00	-2.288,00	23.034,00	23.034,00	21.658,00	100,00	94,03
01.03.1 - 250 / 1.047 / 99							
SPESE PER ASSICURAZIONE PATRIMONIO COMUNALE	14.388,00	3.968,71	18.356,71	18.356,71	16.671,00	100,00	90,82
01.03.1 - 250 / 1.048 / 99							
SPESE ASSICURAZIONE DEL PERSONALE	29.058,00		29.058,00	29.058,00	29.058,00	100,00	100,00

01.03.1 - 250 / 1.049 / 99							
SPESE PER ASSICURAZIONI TUTELA LEGALE	6.309,00	8.991,00	15.300,00	15.300,00	11.721,71	100,00	76,61
01.11.1 - 800 / 1.073 / 99							
SPESE PER GARE, CONTRATTI ED APPALTI	1.000,00		1.000,00	1.000,00		100,00	0,00
01.10.1 - 800 / 1.075 / 99							
SPESE SORVEGLIANZA SANITARIA E RSPP	17.650,00	2.500,00	20.150,00	19.689,80	4.323,50	97,72	21,96
01.02.1 - 820 / 1.080 / 99							
CONTRIBUTI ASSOCIATIVI	6.000,00		6.000,00	5.980,70	5.080,70	99,68	84,95
01.02.1 - 140 / 1.098 / 99							
SPESE PER CONSULENZE LEGALI, TECNICHE	3.000,00	2.537,60	5.537,60	5.528,24		99,83	0,00
01.02.1 - 580 / 1.099 / 99							
SPESE PER INCARICHI PROFESSIONALI	17.613,00	1.130,00	18.743,00	8.742,80		46,65	0,00
01.02.1 - 140 / 1.101 / 99							
SPESE PER LITI, ARBITRAGGI, RISARCIMENTI	500,00	500,00	1.000,00	500,00		50,00	0,00
01.02.1 - 140 / 1.103 / 99							
SPESE GESTIONE SERVIZI ASSOCIATI							
01.02.1 - 140 / 1.104 / 99							
CONTRIBUTI A SOSTEGNO INIZIATIVE LOCALI	6.000,00	18.000,00	24.000,00	12.860,00	1.860,00	53,58	14,46
12.04.1 - 3.880 / 1.106 / 3							
LAVORATORI SOCIALMENTE UTILI - SPESE ASSICURAZIONE	700,00		700,00			0,00	0,00
14.04.1 - 4.890 / 1.109 / 99							
SPESE PER GAL TRADIZIONE TERRE OCCITANE -CARAGLIO-	6.000,00		6.000,00	6.000,00	5.250,00	100,00	87,50
01.05.2 - 6.130 / 3.004 / 99							
TRASFERIMENTI A COMUNI/ENTI PER		5.500,00	5.500,00	5.500,00	5.500,00	100,00	100,00

SPESE IN CONTO CAPITALE							
	139.040,00	40.839,31	179.879,31	155.710,75	104.262,41		

SITUAZIONE BILANCIO SPESA 2021 (alla data del 31/12/2021) - (A.G. 17 – ECONOMATO)							
CAPITOLO / DESCRIZIONE	PREVISIONI INIZIALI	VARIAZIONI	PREVISIONI ESECUTIVE	IMPEGNATO	MANDATI	%	%
						IMP/STANZ.	PAGATO/IMP.
01.03.1 - 240 / 1.010 / 1							
PAESANA- ABBONAMENTI, GIORNALI, RIVISTE E PUBBLICAZIONI	1.000,00		1.000,00	536,80	536,80	53,68	100
01.03.1 - 240 / 1.010 / 2							
REVELLO- ABBONAMENTI, GIORNALI, RIVISTE E PUBBLICAZIONI						0	0
01.03.1 - 240 / 1.010 / 3							
BRONDELLO - ABBONAMENTI, GIORNALI, RIVISTE E PUBBLICAZIONI	500,00		500,00			0	0
01.03.1 - 240 / 1.010 / 4							
CRISSOLO - ABBONAMENTI, GIORNALI, RIVISTE E PUBBLICAZIONI	500,00		500,00			0	0
01.03.1 - 240 / 1.010 / 5							
GAMBASCA- ABBONAMENTI, GIORNALI, RIVISTE E PUBBLICAZIONI	500,00		500,00			0	0
01.03.1 - 240 / 1.010 / 6							
MARTINIANA- ABBONAMENTI, GIORNALI, RIVISTE E PUBBLICAZIONI	500,00		500,00			0	0
01.03.1 - 240 / 1.010 / 7							
ONCINO- ABBONAMENTI, GIORNALI, RIVISTE E PUBBLICAZIONI						0	0
01.03.1 - 240 / 1.010 / 8							
OSTANA - ABBONAMENTI, GIORNALI, RIVISTE E PUBBLICAZIONI	500,00		500,00			0	0
01.03.1 - 240 / 1.010 / 9							
PAGNO - ABBONAMENTI, GIORNALI, RIVISTE E PUBBLICAZIONI	500,00		500,00			0	0
01.03.1 - 240 / 1.010 / 10							
SANFRONT- ABBONAMENTI, GIORNALI, RIVISTE E PUBBLICAZIONI	500,00		500,00	142,00	142,00	28,4	100
01.03.1 - 240 / 1.010 / 11							
CASTELLAR - ABBONAMENTI, GIORNALI, RIVISTE E PUBBLICAZIONI						0	0
01.03.1 - 240 / 1.010 / 99							
ABBONAMENTI, GIORNALI, RIVISTE E PUBBLICAZIONI	1.500,00	-671,71	828,29			0	0
01.03.1 - 240 / 1.015 / 1							
PAESANA- SPESE CANCELLERIA, STAMPATI, CARTA	12.000,00		12.000,00	9.339,79	8.603,62	77,83	92,12
01.03.1 - 240 / 1.015 / 2							
REVELLO- SPESE CANCELLERIA, STAMPATI, CARTA							

01.03.1 - 240 / 1.015 / 3							
SANFRONT- SPESE CANCELLERIA, STAMPATI, CARTA	2.000,00		2.000,00	1.574,41	1.223,78	78,72	77,73
01.03.1 - 240 / 1.015 / 4							
PAGNO - SPESE CANCELLERIA, STAMPATI, CARTA	767,00		767,00	240,29	190,30	31,33	79,20
01.03.1 - 240 / 1.015 / 5							
BRONDELLO - SPESE CANCELLERIA, STAMPATI, CARTA	1.620,00		1.620,00	1.620,00	1.620,00	100	100
01.03.1 - 240 / 1.015 / 6							
CRISSOLO - SPESE CANCELLERIA, STAMPATI, CARTA	700,00		700,00	389,42	389,42	55,6	100,0
01.03.1 - 240 / 1.015 / 7							
OSTANA- SPESE CANCELLERIA, STAMPATI, CARTA	3.000,00		3.000,00	1.801,88	1.299,54	60,1	72,1
01.03.1 - 240 / 1.015 / 8							
GAMBASCA- SPESE CANCELLERIA, STAMPATI, CARTA	2.800,00		2.800,00	2.480,04	2.480,04	88,6	100,0
01.03.1 - 240 / 1.015 / 9							
ONCINO- SPESE CANCELLERIA, STAMPATI, CARTA						0	0
01.03.1 - 240 / 1.015 / 10							
MARTINIANA- SPESE CANCELLERIA, STAMPATI, CARTA	800,00		800,00	446,38	415,12	55,80	93,00
01.03.1 - 240 / 1.015 / 11							
CASTELLAR- SPESE CANCELLERIA, STAMPATI, CARTA						0	0
01.03.1 - 240 / 1.015 / 99							
SPESE CANCELLERIA, STAMPATI, CARTA	2.000,00	681,56	2.681,56	2.635,08	2.632,36	98,27	99,90
01.03.1 - 240 / 1.025 / 99							
ACQUISTO ATTREZZATURE E ALTRI BENI NON DUREVOLI E70 DI MODICO VALORE	4.000,00	3.000,00	7.000,00	6.199,09	2.195,70	88,56	35,42
01.03.1 - 240 / 1.026 / 3							
GAMBASCA-BUONI PASTO	850,00		850,00	850,00	305,12	100,00	35,90
01.03.1 - 250 / 1.026 / 1							
SANFRONT - BUONI PASTO AI DIPENDENTI	5.550,00		5.550,00	4.460,07	3.797,33	80,36	85,14
01.03.1 - 250 / 1.026 / 2							
REVELLO - BUONI PASTO AI DIPENDENTI						0,00	0,00
01.03.1 - 250 / 1.026 / 4							
MARTINIANA PO- BUONI PASTO AI DIPENDENTI	1.200,00		1.200,00	1.200,00	281,67	100,00	23,47
01.03.1 - 250 / 1.026 / 5							
CRISSOLO- BUONI PASTO AI DIPENDENTI	3.910,00		3.910,00	517,09	517,09	13,22	100,00
01.03.1 - 250 / 1.026 / 6							
BRONDELLO- BUONI PASTO AI DIPENDENTI	950,00		950,00	950,00	553,90	100,00	58,31
01.03.1 - 250 / 1.026 / 7							
CASTELLAR- BUONI PASTO AI DIPENDENTI						0,00	0,00
01.03.1 - 250 / 1.026 / 8							
ONCINO- BUONI PASTO AI DIPENDENTI						0,00	0,00

01.03.1 - 250 / 1.026 / 9							
PAGNO- BUONI PASTO AI DIPENDENTI	2.215,00		2.215,00	2.215,00	1.916,11	100,00	86,51
01.03.1 - 250 / 1.026 / 99							
BUONI PASTO AI DIPENDENTI	2.500,00		2.500,00	2.500,00	1.516,40	100,00	60,66
01.03.1 - 240 / 1.027 / 1							
revello - ACQUISTO BENI PER GLI UFFICI COMUNALI						0,00	0,00
01.03.1 - 240 / 1.027 / 2							
BRONDELLO- ACQUISTO BENI PER GLI UFFICI COMUNALI	900,00		900,00	425,53	373,03	47,28	87,66
01.03.1 - 240 / 1.027 / 3							
CASTELLAR- ACQUISTO BENI PER GLI UFFICI COMUNALI						0,00	0,00
01.03.1 - 240 / 1.027 / 4							
GAMBASCA- ACQUISTO BENI PER GLI UFFICI COMUNALI	2.500,00		2.500,00	2.335,48	466,58	93,42	19,98
01.03.1 - 240 / 1.027 / 5							
SANFRONT - ACQUISTO BENI PER GLI UFFICI COMUNALI	2.000,00		2.000,00	89,80	89,80	4,49	100,00
01.03.1 - 240 / 1.027 / 6							
OSTANA --ACQUISTO BENI PER GLI UFFICI COMUNALI	500,00		500,00	85,38		17,08	0,00
01.03.1 - 240 / 1.027 / 7							
PAESANA- ACQUISTO BENI PER GLI UFFICI COMUNALI	5.000,00		5.000,00	3.858,33	3.858,33	77,17	100,00
01.03.1 - 240 / 1.027 / 8							
PAGNO - ACQUISTO BENI PER GLI UFFICI COMUNALI	500,00		500,00	485,32	438,91	97,06	90,44
01.03.1 - 240 / 1.027 / 9							
ONCINO - ACQUISTO BENI PER GLI UFFICI COMUNALI						0,00	0,00
01.03.1 - 240 / 1.027 / 10							
MARTINIANA - ACQUISTO BENI PER GLI UFFICI COMUNALI	500,00		500,00	500,00	81,44	100,00	16,29
01.03.1 - 240 / 1.027 / 11							
CRISSOLO- ACQUISTO BENI PER GLI UFFICI COMUNALI	500,00		500,00			0,00	0,00
01.03.1 - 240 / 1.027 / 99							
ACQUISTO BENI PER GLI UFFICI COMUNALI	5.000,00	4.500,00	9.500,00	5.923,41	3.455,74	62,35	58,34
01.03.1 - 470 / 1.027 / 4							
OSTANA- ACQUISTO BENI PER UFFICI						0,00	0,00
01.03.1 - 250 / 1.035 / 99							
SPESE ENERGIA ELETTRICA UFFICI UNIONE	7.000,00		7.000,00	7.000,00	1.894,45	100,00	27,06
01.03.1 - 250 / 1.039 / 99							
PRESTAZIONE DI SERVIZI UFF.ECONOMATO		6.724,35	6.724,35			0,00	0,00
01.03.1 - 250 / 1.040 / 99							
SPESE TELEFONICHE	3.000,00		3.000,00	2.956,83	1.870,97	98,56	63,28
01.05.1 - 470 / 1.043 / 99							
PREMI PER ASSICURAZIONI						0,00	0,00
01.03.1 - 250 / 1.044 / 99							
UTENZE ACQUA POTABILE UNIONE	1.000,00		1.000,00	1.000,00		100,00	0,00
01.03.1 - 250 / 1.045 / 1							

REVELLO - SPESE POSTALI SU UNIONE						0,00	0,00
01.03.1 - 250 / 1.045 / 99							
SPESE POSTALI UNIONE	2.500,00		2.500,00	1.157,00	299,11	46,28	25,85
01.03.1 - 240 / 1.052 / 99							
RIMBORSI PER DANNI E VARIE	3.500,00		3.500,00	1.463,79	385,76	41,82	26,35
01.03.1 - 250 / 1.055 / 1							
BRONDELLO - SPESE MANUTENZIONE UFFICI	1.000,00		1.000,00	34,17		3,42	0,00
01.03.1 - 250 / 1.060 / 99							
SPESE ELABORAZIONE PAGHE E COMPENSI	13.500,00		13.500,00	13.499,36	7.772,16	100,00	57,57
01.03.1 - 240 / 1.085 / 99							
SPESE AGGIORNAMENTO PROGRAMMI INFORMATICI	3.940,11		3.940,11	3.611,28	1.249,28	91,65	34,59
01.03.1 - 250 / 1.095 / 99							
SPESE ASSISTENZA-MANUTENZIONE SOFTWARE/HARDWARE	42.857,00		42.857,00	40.989,56	40.989,56	95,64	100,00
01.03.1 - 250 / 1.096 / 99							
SPESE ASSISTENZA-MANUTENZIONE SOFTWARE E HARDWARE UFFICIO TECNICO	14.330,00		14.330,00	13.566,40	13.566,40	94,67	100,00
01.05.1 - 510 / 1.100 / 99							
IMPOSTE E TASSE RELATIVE AGLI AUTOMEZZI DELL'UNIONE	1.000,00		1.000,00	255,42	255,42	25,54	100,00
01.05.1 - 510 / 1.115 / 99							
IMPOSTE E TASSE RELATIVE AL PATRIMONIO DELL'ENTE	2.000,00		2.000,00	1.688,94	188,94	84,45	11,19
01.05.1 - 470 / 1.145 / 99							
PRESTAZIONI PER GESTIONE RETE INFORMATICA UNIONE	20.000,00	6.000,00	26.000,00	22.000,00	9.760,00	84,62	44,36
04.06.1 - 1.900 / 1.905 / 99							
SPESE PER ASSICURAZIONE SCUOLABUS	2.200,00		2.200,00	2.119,74	1.766,94	96,35	83,36
12.05.1 - 4.100 / 1.916 / 99							
Trasf.a a Comuni per poket money						0,00	0,00
01.03.2 - 5.970 / 2.001 / 99							
SPESE ACQUISTO BENI ex art. 113, comma 4, Dlgs. 50/2016- quota 20% incentivi alla progettazione	25.728,00		25.728,00			0,00	0,00
01.06.2 - 6.270 / 2.012 / 99							
ACQUISTO HARDWARE E SOFTWARE		14.240,00	14.240,00			0,00	0,00
01.03.2 - 5.970 / 2.022 / 99							
SPESE ACQUISTO HARDWARE E SOFTWARE per gestione uffici						0,00	0,00
99.01.7 - 13.580 / 4.060 / 99							
ANTICIPAZIONE DI FONDI PER IL SERVIZIO ECONOMATO	20.000,00		20.000,00	9.500,00	9.500,00	47,50	100,00
99.01.7 - 13.580 / 4.065 / 99							
ANTICIPAZIONE FONDI PER IL SERVIZIO POCKET MONEY							
	233.817,11	34.474,20	268.291,31	174.643,08	128.879,12		

SITUAZIONE BILANCIO SPESA 2021 (alla data del 31/12/2021) - (A.G. T1 – LAVORI PUBBLICI)							
CAPITOLO / DESCRIZIONE	PREVISIONI	VARIAZIONI	PREVISIONI	IMPEGNATI	MANDATI	%	%
	INIZIALI		ESECUTIVE			IMP/STANZ.	PAGATO/IMP
01.06.1 - 580 / 1.200 / 99							
SPESE PER GESTIONE CENTRALE UNICA DI COMMITTENZA	1.000,00		1.000,00	1.000,00		100,00	0,00
01.06.2 - 6.270 / 2.010 / 99							
IMPLEMENTAZIONE E SVILUPPO RETE INFORMATICA DI VALLE							
03.02.2 - 6.780 / 2.015 / 3							
SISTEMA DI PUBBLICA SICUREZZA-VIDEOSORVEGLIANZA-PRESTAZIONI							
05.02.1 - 2.120 / 2.120 / 99							
Organizzazione di manifestazioni							
01.05.2 - 6.130 / 3.000 / 99							
INTERVENTI DI MANUTENZIONE STRAORDINARIA EDIFICI COMUNALI							
04.01.2 - 7.130 / 7.130 / 99							
LAVORI DI MANUTENZIONE STRAORDINARIA SUGLI EDIFICI COMUNALI							
06.01.2 - 7.830 / 7.830 / 99							
LAVORI DI MANUTENZIONE STRAORDINARIA SUGLI IMPIANTI SPORTIVI							
06.01.2 - 7.870 / 7.870 / 99							
ACQUISIZIONE DI BENI MOBILI PER GLI IMPIANTI SPORTIVI							
05.01.2 - 7.630 / 8.229 / 99							
INTERVENTO RIQUALIFICAZIONE B.TA BALMA BOVES- P.S.L. OP. 7.6.4 - MISURA 19- GAL	50.000,00		50.000,00	50.000,00	2.252,12	100,00	4,50
10.05.2 - 8.230 / 8.230 / 99							
MANUTENZIONE STRAORDINARIA VIABILITA'							
01.06.2 - 8.230 / 8.231 / 99							
SANFRONT-INTERVENTI OOPP VIABILITA' STRADE E PIAZZE							
10.05.2 - 8.230 / 8.232 / 99							
SANFRONT-INTERVENTI OOPP							
14.02.2 - 10.030 / 8.233 / 99							
REVELLO-INTERVENTO SU AREA MERCATALE							
04.02.2 - 7.130 / 8.234 / 99							
SANFRONT-INTERVENTI SU EDIFICIO SCOLASTICO							
06.01.2 - 7.830 / 8.235 / 99							
SANFRONT-INTERVENTI SU IMPIANTI SPORTIVI							
09.02.2 - 9.030 / 8.236 / 99							

SANFRONT-INTERVENTI RIPRISTINO PISTE FORESTALI							
09.02.2 - 9.030 / 8.237 / 99							
CASTELLAR-PROGETTO REALIZZAZIONE PARCO NATURALE AGRICOLA VALLE BRONDA							
07.01.2 - 2.560 / 8.244 / 99							
OSTANA-OPERE RIQUALIFICAZIONE RIFUGIO ESCURSIONISTICO GALABERNA- LOTTO 1-							
10.05.2 - 8.230 / 8.245 / 99							
BRONDELLO-INTERVENTI DI MANUTENZIONE STRAORDINARIA VIABILITA'							
10.05.2 - 8.230 / 8.247 / 99							
GAMBASCA-INTERVENTI OO.PP							
01.06.2 - 6.230 / 8.251 / 99							
UNIONE-INTERVENTI OOPP		45.146,25	45.146,25	7.320,00	7.320,00	16,21	100,00
01.06.2 - 6.230 / 8.253 / 99							
Spese per investimento -vincolate riparto rapporti giuridici attivi - ex CM Monviso							
	51.000,00	45.146,25	96.146,25	58.320,00	9.572,12		

SITUAZIONE BILANCIO SPESA 2021 (alla data del 31/12/2021) - (A.G. T4 - SERVIZIO MANUTENZIONI)							
CAPITOLO / DESCRIZIONE	PREVISIONI	VARIAZIONI	PREVISIONI	IMPEGNATO	MANDATI	%	%
	INIZIALI		ESECUTIVE			IMP/STANZ	PAGATO/IMP
01.03.1 - 250 / 1.030 / 99							
SPESE DI RISCALDAMENTO UFFICI UNIONE	9.000,00	-2.000,00	7.000,00	7.000,00		100,00	0,00
01.11.1 - 20 / 1.032 / 99							
SPESE RISCALDAMENTO UFFICI E FABBRICATI COMUNALI	30.000,00		30.000,00	19.410,00	19.289,76	64,70	99,38
01.06.1 - 250 / 1.055 / 99							
SPESE MANUTENZIONE UFFICI UNIONE	3.500,00		3.500,00	3.500,00		100,00	0,00
01.03.1 - 250 / 1.065 / 99							
SPESE PULIZIA UFFICI UNIONE	34.448,00		34.448,00	34.448,00	28.625,84	100,00	83,10
01.03.1 - 460 / 1.070 / 1							
SANFRONT ACQUISTO BENI MANUTENZIONE E GESTIONE DEL PATRIMONIO	5.000,00		5.000,00	191,00	54,00	3,82	28,27
01.03.1 - 460 / 1.070 / 2							
REVELLO -ACQUISTO BENI MANUTENZIONE E GESTIONE DEL PATRIMONIO							
01.05.1 - 460 / 1.070 / 3							
PAESANA- ACQUISTO BENI MANUTENZIONE E GESTIONE DEL PATRIMONIO	15.000,00		15.000,00	14.973,70	13.610,39	99,82	90,90

01.05.1 - 460 / 1.070 / 4							
CRISSOLO- ACQUISTO BENI MANUTENZIONE E GESTIONE DEL PATRIMONIO	4.000,00		4.000,00				
01.05.1 - 460 / 1.070 / 5							
GAMBASCA- ACQUISTO BENI MANUTENZIONE E GESTIONE DEL PATRIMONIO	4.000,00		4.000,00	3.865,33	3.731,86	96,63	96,55
01.05.1 - 460 / 1.070 / 6							
BRONDELLO- ACQUISTO BENI MANUTENZIONE E GESTIONE DEL PATRIMONIO	500,00		500,00	50,00	50,00	10,00	100,00
01.05.1 - 460 / 1.070 / 7							
CASTELLAR- ACQUISTO BENI MANUTENZIONE E GESTIONE DEL PATRIMONIO							
01.05.1 - 460 / 1.070 / 8							
MARTINIANA- ACQUISTO BENI MANUTENZIONE E GESTIONE DEL PATRIMONIO	500,00		500,00	35,00	35,00	7,00	100,00
01.05.1 - 460 / 1.070 / 9							
ONCINO- ACQUISTO BENI MANUTENZIONE E GESTIONE DEL PATRIMONIO							
01.05.1 - 460 / 1.070 / 10							
OSTANA- ACQUISTO BENI MANUTENZIONE E GESTIONE DEL PATRIMONIO	1.000,00		1.000,00	958,99	808,19	95,90	84,28
01.05.1 - 460 / 1.070 / 11							
PAGNO- ACQUISTO BENI MANUTENZIONE E GESTIONE DEL PATRIMONIO	1.500,00		1.500,00	1.039,57	692,69	69,30	66,63
01.05.1 - 460 / 1.070 / 99							
ACQUISTO BENI MANUTENZIONE E GESTIONE DEL PATRIMONIO	1.500,00		1.500,00	1.500,00		100,00	0,00
01.06.1 - 580 / 1.121 / 99							
SPESE PER INCARICHI SERVIZI TECNICI							
09.02.1 - 3.660 / 1.130 / 99							
SPESE GESTIONE/MANUTENZIONE RIPETITORI TV	2.400,00		2.400,00	2.314,80	2.314,80	96,45	100,00
01.03.1 - 460 / 1.135 / 1							
SANFRONT - SPESE ACQUISTO BENI PER AUTOMEZZI DELL'UNIONE	17.500,00		17.500,00	11.000,00	8.022,58	62,86	72,93
01.03.1 - 460 / 1.135 / 2							
PAESANA -SPESE ACQUISTO BENI PER AUTOMEZZI DELL'UNIONE	10.000,00		10.000,00	8.927,60	7.678,25	89,28	86,01
01.03.1 - 460 / 1.135 / 3							
MARTINIANA- SPESE ACQUISTO BENI PER AUTOMEZZI DELL'UNIONE	6.500,00		6.500,00	5.000,00	3.629,90	76,92	72,60
01.03.1 - 460 / 1.135 / 4							
REVELLO -SPESE ACQUISTO BENI PER AUTOMEZZI DELL'UNIONE							
01.03.1 - 460 / 1.135 / 6							

BRONDELLO - SPESE ACQUISTO BENI PER AUTOMEZZI DELL'UNIONE	2.500,00		2.500,00	2.320,33	1.922,32	92,81	82,85
01.05.1 - 460 / 1.135 / 5							
CASTELLAR - SPESE ACQUISTO BENI PER AUTOMEZZI DELL'UNIONE							
01.05.1 - 460 / 1.135 / 7							
OSTANA - SPESE ACQUISTO BENI PER AUTOMEZZI DELL'UNIONE	6.000,00		6.000,00	4.740,96	3.137,55	79,02	66,18
01.05.1 - 460 / 1.135 / 8							
GAMBASCA - SPESE ACQUISTO BENI PER AUTOMEZZI DELL'UNIONE	5.500,00	1.200,00	6.700,00	6.270,00	4.186,64	93,58	66,77
01.05.1 - 460 / 1.135 / 9							
ONCINO - SPESE ACQUISTO BENI PER AUTOMEZZI DELL'UNIONE							
01.05.1 - 460 / 1.135 / 10							
PAGNO - SPESE ACQUISTO BENI PER AUTOMEZZI DELL'UNIONE	3.500,00		3.500,00	2.650,00	2.193,98	75,71	82,79
01.05.1 - 460 / 1.135 / 11							
CRISSOLO - SPESE ACQUISTO BENI PER AUTOMEZZI DELL'UNIONE	1.000,00		1.000,00	500,00		50,00	0,00
01.05.1 - 460 / 1.135 / 99							
SPESE ACQUISTO BENI PER AUTOMEZZI DELL'UNIONE	2.461,00		2.461,00	1.000,00	261,26	40,63	26,13
04.06.1 - 1.890 / 1.136 / 99							
ACQUISTO CARBURANTE SCUOLABUS	15.550,00		15.550,00	12.100,00	7.571,34	77,81	62,57
04.06.1 - 1.890 / 1.137 / 2							
BRONDELLO - ACQUISTO BENI PER SCUOLABUS							
04.06.1 - 1.900 / 1.137 / 1							
BRONDELLO - PRESTAZIONE SERVIZI PER GESTIONE SCUOLABUS							
04.06.1 - 1.890 / 1.138 / 99							
01.03.1 - 470 / 1.140 / 1							
PAESANA - PRESTAZIONI DI SERVIZI PER GESTIONE AUTOMEZZI DELL'UNIONE	6.500,00		6.500,00	3.233,80	1.528,33	49,75	47,26
01.03.1 - 470 / 1.140 / 2							
MARTINIANA - PRESTAZIONI DI SERVIZI PER GESTIONE AUTOMEZZI DELL'UNIONE							
01.05.1 - 470 / 1.140 / 99							
PRESTAZIONI DI SERVIZI PER GESTIONE AUTOMEZZI DELL'UNIONE	1.000,00	1.000,00	2.000,00	2.000,00		100,00	0,00
01.03.1 - 470 / 1.207 / 1							
REVELLO - PRESTAZIONI DI SERVIZI PER MANUTENZIONE DEL PATRIMONIO							
01.03.1 - 470 / 1.207 / 2							
PAESANA - PRESTAZIONI DI SERVIZI PER MANUTENZIONE DEL PATRIMONIO	22.000,00		22.000,00	21.214,91	19.280,29	96,43	90,88
01.05.1 - 470 / 1.207 / 3							

CRISSOLO- PRESTAZIONI DI SERVIZI PER MANUTENZIONE DEL PATRIMONIO	1.000,00		1.000,00				
01.05.1 - 470 / 1.207 / 4							
GAMBASCA- PRESTAZIONI DI SERVIZI PER MANUTENZIONE DEL PATRIMONIO	3.000,00		3.000,00	2.833,30	2.757,16	94,44	97,31
01.05.1 - 470 / 1.207 / 5							
BRONDELLO - PRESTAZIONI DI SERVIZI PER MANUTENZIONE DEL PATRIMONIO	1.000,00		1.000,00	78,75		7,88	0,00
01.05.1 - 470 / 1.207 / 6							
CASTELLAR- PRESTAZIONI DI SERVIZI PER MANUTENZIONE DEL PATRIMONIO							
01.05.1 - 470 / 1.207 / 7							
MARTINIANA- PRESTAZIONI DI SERVIZI PER MANUTENZIONE DEL PATRIMONIO	1.000,00		1.000,00	10,00	10,00	1,00	100,00
01.05.1 - 470 / 1.207 / 8							
ONCINO- PRESTAZIONI DI SERVIZI PER MANUTENZIONE DEL PATRIMONIO							
01.05.1 - 470 / 1.207 / 9							
OSTANA- PRESTAZIONI DI SERVIZI PER MANUTENZIONE DEL PATRIMONIO	1.000,00		1.000,00	610,04		61,00	0,00
01.05.1 - 470 / 1.207 / 10							
PAGNO- PRESTAZIONI DI SERVIZI PER MANUTENZIONE DEL PATRIMONIO	1.000,00		1.000,00	31,95	31,95	3,20	100,00
01.05.1 - 470 / 1.207 / 11							
SANFRONT PRESTAZIONI DI SERVIZI PER MANUTENZIONE DEL PATRIMONIO	2.000,00		2.000,00	606,26	266,73	30,31	44,00
01.05.1 - 470 / 1.207 / 99							
PRESTAZIONI DI SERVIZI PER MANUTENZIONE DEL PATRIMONIO	6.500,00	2.063,00	8.563,00	5.559,20	2.612,01	64,92	46,99
10.05.1 - 2.770 / 1.220 / 1							
GAMBASCA- ACQUISTO DI BENI PER LA MANUTENZIONE DELLA VIABILITA'	1.500,00		1.500,00	1.500,00	1.500,00	100,00	100,00
10.05.1 - 2.770 / 1.220 / 2							
OSTANA- ACQUISTO DI BENI PER LA MANUTENZIONE DELLA VIABILITA'	3.000,00		3.000,00	1.543,00	396,50	51,43	25,70
10.05.1 - 2.770 / 1.220 / 3							
UNIONE ACQUISTO DI BENI PER LA MANUTENZIONE DELLA VIABILITA'							
10.05.1 - 2.770 / 1.220 / 4							
PAESANA- ACQUISTO DI BENI PER LA MANUTENZIONE DELLA VIABILITA'	13.000,00		13.000,00	13.000,00	8.161,97	100,00	62,78
10.05.1 - 2.770 / 1.220 / 5							
REVELLO- ACQUISTO DI BENI PER LA MANUTENZIONE DELLA VIABILITA'							
10.05.1 - 2.770 / 1.220 / 6							
BRONDELLO-- ACQUISTO DI BENI PER LA MANUTENZIONE DELLA VIABILITA'	1.000,00		1.000,00	989,48		98,95	0,00
10.05.1 - 2.770 / 1.220 / 7							

CASTELLAR- ACQUISTO DI BENI PER LA MANUTENZIONE DELLA VIABILITA'							
10.05.1 - 2.770 / 1.220 / 8							
CRISSOLO- ACQUISTO DI BENI PER LA MANUTENZIONE DELLA VIABILITA'							
10.05.1 - 2.770 / 1.220 / 9							
MARTINIANA- ACQUISTO DI BENI PER LA MANUTENZIONE DELLA VIABILITA'	1.000,00		1.000,00				
10.05.1 - 2.770 / 1.220 / 10							
ONCINO- ACQUISTO DI BENI PER LA MANUTENZIONE DELLA VIABILITA'							
10.05.1 - 2.770 / 1.220 / 11							
PAGNO- ACQUISTO DI BENI PER LA MANUTENZIONE DELLA VIABILITA'	1.000,00		1.000,00				
10.05.1 - 2.770 / 1.220 / 99							
SANFRONT- ACQUISTO DI BENI PER LA MANUTENZIONE DELLA VIABILITA'	4.000,00		4.000,00	4.000,00		100,00	0,00
10.05.1 - 2.780 / 1.230 / 1							
BRONDELLO- PRESTAZIONI DI SERVIZI PER MANUTENZIONE DELLA VIABILITA'	2.000,00		2.000,00			0,00	
10.05.1 - 2.780 / 1.230 / 2							
CASTELLAR- PRESTAZIONI DI SERVIZI PER MANUTENZIONE DELLA VIABILITA'							
10.05.1 - 2.780 / 1.230 / 3							
CRISSOLO PRESTAZIONI DI SERVIZI PER MANUTENZIONE DELLA VIABILITA'							
10.05.1 - 2.780 / 1.230 / 4							
GAMBASCA- PRESTAZIONI DI SERVIZI PER MANUTENZIONE DELLA VIABILITA'	1.000,00		1.000,00	878,40		87,84	0,00
10.05.1 - 2.780 / 1.230 / 5							
MARTINIANA- PRESTAZIONI DI SERVIZI PER MANUTENZIONE DELLA VIABILITA'	15.000,00		15.000,00	15.000,00		100,00	0,00
10.05.1 - 2.780 / 1.230 / 6							
ONCINO- PRESTAZIONI DI SERVIZI PER MANUTENZIONE DELLA VIABILITA'							
10.05.1 - 2.780 / 1.230 / 7							
	1.000,00		1.000,00				
10.05.1 - 2.780 / 1.230 / 8							
PAGNO- PRESTAZIONI DI SERVIZI PER MANUTENZIONE DELLA VIABILITA'	1.000,00		1.000,00				
10.05.1 - 2.780 / 1.230 / 9							
PAESANA- PRESTAZIONI DI SERVIZI PER MANUTENZIONE DELLA VIABILITA'	14.500,00		14.500,00	14.500,00	5.755,35	100,00	39,69
10.05.1 - 2.780 / 1.230 / 10							
REVELLO - PRESTAZIONI DI SERVIZI PER MANUTENZIONE DELLA VIABILITA'							
10.05.1 - 2.780 / 1.230 / 99							

SANFRONT- PRESTAZIONI DI SERVIZI PER MANUTENZIONE DELLA VIABILITA'	28.000,00		28.000,00	28.000,00	7.904,03	100,00	28,23
10.05.1 - 2.780 / 1.231 / 99							
REVELLO-PRESTAZIONE SERVIZI VIABILITA' E SGOMBERO NEVE							
10.05.1 - 2.780 / 1.232 / 99							
CASTELLAR-PRESTAZIONE SERVIZI VIABILITA' E SGOMBERO NEVE							
10.05.1 - 2.780 / 1.233 / 99							
PAESANA-PRESTAZIONE SERVIZI VIABILITA' E SGOMBERO NEVE							
10.05.1 - 2.770 / 1.234 / 99							
PAESANA-ACQUISTO BENI GESTIONE SERVIZIO VIABILITA'							
10.05.1 - 2.880 / 1.235 / 99							
REVELLO-SPESE ACQUISTO BENI ILLUMINAZIONE PUBBLICA							
10.05.1 - 2.890 / 1.236 / 99							
REVELLO-SPESE MANUTENZIONE ORDINARIA ILLUMINAZIONE PUBBLICA							
09.04.1 - 3.440 / 1.240 / 99							
SPESE PER MANUTENZIONE SERVIZIO IDRICO INTEGRATO							
09.05.1 - 3.660 / 1.250 / 99							
SPESE DI MANUTENZIONE AREE VERDI							
12.09.1 - 4.200 / 1.260 / 99							
ACQUISTO DI BENI PER MANUTENZIONE DEI CIMITERI							
04.01.1 - 1.450 / 1.270 / 99							
ACQUISTO DI BENI PER MANUTENZIONE SCUOLA DELL'INFANZIA							
04.01.1 - 1.460 / 1.280 / 99							
PRESTAZIONI DI SERVIZIO PER MANUTENZIONE SCUOLA DELL'INFANZIA							
04.01.1 - 1.560 / 1.310 / 99							
ACQUISTO DI BENI PER MANUTENZIONE SCUOLA PRIMARIA							
04.01.1 - 1.570 / 1.320 / 99							
09.03.1 - 3.540 / 1.401 / 99							
ACQUISITO BENI DIVERSI PER SERVIZIO SMALTIMENTO RIFIUTI							
06.01.1 - 2.340 / 1.500 / 99							
PRESTAZIONI DI SERVIZI PER MANUTENZIONE IMPIANTI ED AREE SPORTIVE							
06.01.1 - 2.330 / 1.501 / 99							
REVELLO -ACQUISTO BENI IMPIANTI SPORTIVI							
04.06.1 - 1.900 / 1.920 / 99							

PRESTAZIONI DI SERVIZI PER IL TRASPORTO SCOLASTICO	12.910,00	10.800,00	23.710,00	22.332,71	21.687,68	94,19	97,11
01.06.2 - 6.270 / 2.009 / 99							
ACQUISTO AUTOMEZZI							
01.06.2 - 6.270 / 2.013 / 99							
ACQUISTO BENI MOBILI, MACCHINE UFFICIO, DOTAZIONI INFORMATICHE	1.486,00	15.236,00	16.722,00	1.236,00		7,39	0,00
09.02.2 - 9.030 / 2.023 / 99							
SPESE ACQUISTO DI MACCHINARI, ATTREZZATURE, IMPIANTI							
01.05.2 - 6.130 / 3.002 / 99							
MANUTENZIONE STRAORDINARIA SU BENI DELL'ENTE E DEI COMUNI		29.280,83	29.280,83	12.740,00	6.710,00	43,51	52,67
01.05.2 - 6.130 / 8.243 / 99							
CASTELLAR-INTERVENTI MANUTENZ.STRAORDINARIA CIMITERO COMUNALE							
09.02.2 - 9.030 / 8.261 / 99							
BRONDELLO-INTERVENTI DI MIGLIORAMENTO FRUIBILITA' AREE TURISTICHE		50.000,00	50.000,00				
10.05.2 - 8.330 / 8.500 / 99							
POTENZIAMENTO IMPIANTI PUBBLICA ILLUMINAZIONE							
	330.255,00	107.579,83	437.834,83	295.693,08	186.418,35		

SITUAZIONE BILANCIO SPESA 2021 (alla data del 31/12/2021) - (A.G. F3 -SERVIZIO PERSONALE)

CAPITOLO / DESCRIZIONE	PREVISIONI	VARIAZIONI	PREVISIONI	IMPEGNATO	MANDATI	%	%
	INIZIALI		ESECUTIVE			IMP/STANZ	PAGATO/IMP
01.02.1 - 120 / 1.020 / 1							
STIPENDI ED ALTRI ASSEGNI FISSI AREA AMMINISTRATIVA	261.681,59	150,27	261.831,86	259.626,66	256.439,66	99,16	98,77
01.02.1 - 120 / 1.020 / 2							
ASSEGNI FAMILIARI AREA AMMINISTRATIVA	2.842,56	795,12	3.637,68	3.074,82	3.074,82	84,53	100,00
01.02.1 - 120 / 1.020 / 3							
INDENNITA' AREA AMMINISTRATIVA	17.964,60	3.067,00	21.031,60	20.964,60		99,68	0,00
01.02.1 - 120 / 1.020 / 4							
ONERI PREVIDENZIALI A CARICO ENTE AREA AMMINISTRATIVA	68.818,82	973,00	69.791,82	68.088,16	57.970,41	97,56	85,14
01.02.1 - 120 / 1.020 / 5							
ONERI ASSISTENZIALI ED ASSICURATIVI CARICO ENTE AREA AMMINISTRATIVA	2.805,40		2.805,40	2.356,84	1.129,75	84,01	47,93
01.02.1 - 120 / 1.020 / 6							
STIPENDI ED ALTRI ASSEGNI FISSI PERSONALE A TEMPO DETERMINATO AREA AMMINISTRATIVA	15.107,50	230,00	15.337,50	15.314,76	15.314,76	99,85	100,00
01.02.1 - 120 / 1.020 / 7							

ASSEGNI FAMILIARI PERSONALE A TEMPO DETERMINATO AREA AMMINISTRATIVA	1.650,00		1.650,00	1.650,00	1.650,00	100,00	100,00
01.02.1 - 120 / 1.020 / 8							
ONERI PREVIDENZIALI A CARICO ENTE PERSONALE A TEMPO DETERMINATO AREA AMMINISTRATIVA	4.274,28		4.274,28	4.253,21	3.608,28	99,51	84,84
01.02.1 - 120 / 1.020 / 9							
ONERI ASSISTENZIALI ED ASSICURATIVI A CARICO ENTE PERSONALE A TEMPO DETERMINATO AREA AMMINISTRATIVA	111,09		111,09			0,00	0,00
01.02.1 - 120 / 1.020 / 10							
SPESE PER COLLABORAZIONI ESTERNE AREA AMMINISTRATIVA						0,00	0,00
01.02.1 - 120 / 1.020 / 11							
ONERI PREVIDENZIALI A CARICO ENTE SU SPESE PER COLLABORAZIONI ESTERNE AREA AMMINISTRATIVA						0,00	0,00
01.02.1 - 120 / 1.020 / 16							
DIRITTI DI ROGITO	5.800,00		5.800,00	4.345,70	3.495,09	74,93	80,43
01.02.1 - 120 / 1.020 / 17							
ONERI PREVIDENZIALI CARICO ENTE SU DIRITTI DI ROGITO	1.381,00		1.381,00	1.034,28		74,89	0,00
01.03.1 - 120 / 1.020 / 12							
ONERI PREVIDENZIALI INDENNITA' AREA AMMINISTRATIVA	4.275,57	729,95	5.005,52	4.989,57		99,68	0,00
01.03.1 - 120 / 1.020 / 15							
ONERI PREVIDENZIALI SU COMPENSI RILEVATORI INDAGINE ISTAT						0,00	0,00
01.03.1 - 230 / 1.021 / 1							
STIPENDI ED ALTRI ASSEGNI FISSI AREA FINANZIARIA	346.833,95	-20.000,00	326.833,95	325.218,44	316.568,44	99,51	97,34
01.03.1 - 230 / 1.021 / 2							
ASSEGNI FAMILIARI AREA FINANZIARIA	4.838,52	864,25	5.702,77	5.337,62	5.337,62	93,60	100,00
01.03.1 - 230 / 1.021 / 3							
INDENNITA' AREA FINANZIARIA	10.753,17	-7.760,00	2.993,17	2.853,17		95,32	0,00
01.03.1 - 230 / 1.021 / 4							
ONERI PREVIDENZIALI A CARICO ENTE AREA FINANZIARIA	92.644,33		92.644,33	84.445,04	70.938,62	91,15	84,01
01.03.1 - 230 / 1.021 / 5							
ONERI ASSISTENZIALI ED ASSICURATIVI A CARICO ENTE AREA FINANZIARIA	4.072,05		4.072,05	1.513,88	1.513,88	37,18	100,00
01.03.1 - 230 / 1.021 / 6							

STIPENDI ED ALTRI ASSEGNI FISSI PERSONALE A TEMPO DETERMINATO AREA FINANZIARIA	32.641,16	5.201,90	37.843,06	35.924,72	35.924,72	94,93	100,00
01.03.1 - 230 / 1.021 / 7							
ASSEGNI FAMILIARI PERSONALE A TEMPO DETERMINATO AREA FINANZIARIA	4.500,00	3.843,52	8.343,52	5.598,03	5.598,03	67,09	100,00
01.03.1 - 230 / 1.021 / 8							
ONERI PREVIDENZIALI A CARICO ENTE PERSONALE A TEMPO DETERMINATO AREA FINANZIARIA	9.387,69		9.387,69	9.387,69	8.178,66	100,00	87,12
01.03.1 - 230 / 1.021 / 9							
ONERI ASSISTENZIALI ED ASSICURATIVI A CARICO ENTE PERSONALE A TEMPO DETERMINATO AREA FINANZIARIA	250,00		250,00			0,00	0,00
01.03.1 - 230 / 1.021 / 10							
SPESE PER COLLABORAZIONI ESTERNE AREA FINANZIARIA						0,00	0,00
01.03.1 - 230 / 1.021 / 11							
ONERI PREVIDENZIALI A CARICO ENTE SU SPESE PER COLLABORAZIONI ESTERNE AREA FINANZIARIA						0,00	0,00
01.03.1 - 230 / 1.021 / 12							
TRATTAMENTI RETRIBUTIVI ACCESSORI	91.000,00		91.000,00	84.517,79	3.632,77	92,88	4,30
01.03.1 - 230 / 1.021 / 13							
FONDO STRAORDINARIO	15.000,00		15.000,00	8.658,39		57,72	0,00
01.03.1 - 230 / 1.021 / 14							
ONERI PREVIDENZIALI A CARICO ENTE SU TRATTAMENTI RETRIBUTIVI ACCESSORI E SU FONDO STRAORDINARIO	25.228,00		25.228,00	22.154,34		87,82	0,00
01.03.1 - 230 / 1.021 / 15							
ONERI PREVIDENZIALI INDENNITA' AREA FINANZIARIA	2.559,25	-714,00	1.845,25	1.845,25		100,00	0,00
01.03.1 - 560 / 1.022 / 13							
ONERI PREVIDENZIALI INDENNITA' AREA TECNICA	2.571,08		2.571,08	1.802,85		70,12	0,00
01.06.1 - 560 / 1.022 / 1							
STIPENDI ED ALTRI ASSEGNI AREA TECNICA	520.329,45	-13.000,00	507.329,45	425.758,97	425.758,97	83,92	100,00
01.06.1 - 560 / 1.022 / 2							
ASSEGNI FAMILIARI AREA TECNICA	7.888,08		7.888,08	6.092,22	6.092,22	77,23	100,00
01.06.1 - 560 / 1.022 / 3							
INDENNITA' AREA TECNICA	10.802,84		10.802,84	7.575,00		70,12	0,00
01.06.1 - 560 / 1.022 / 4							
ONERI PREVIDENZIALI A CARICO ENTE AREA TECNICA	156.012,83	-3.094,00	152.918,83	123.754,65	106.909,57	80,93	86,39
01.06.1 - 560 / 1.022 / 5							

ONERI ASSISTENZIALI ED ASSICURATIVI A CARICO ENTE AREA TECNICA	23.257,09		23.257,09	6.428,33	6.424,53	27,64	99,94
01.06.1 - 560 / 1.022 / 6							
STIPENDI ED ALTRI ASSEGNI FISSI PERSONALE A TEMPO DETERMINATO AREA TECNICA						0,00	0,00
01.06.1 - 560 / 1.022 / 7							
ASSEGNI FAMILIARI PERSONALE A TEMPO DETERMINATO AREA TECNICA						0,00	0,00
01.06.1 - 560 / 1.022 / 8							
ONERI PREVIDENZIALI A CARICO ENTE PERSONALE A TEMPO DETERMINATO AREA TECNICA						0,00	0,00
01.06.1 - 560 / 1.022 / 9							
ONERI ASSISTENZIALI ED ASSICURATIVI A CARICO ENTE PERSONALE A TEMPO DETERMINATO AREA TECNICA						0,00	0,00
01.06.1 - 560 / 1.022 / 10							
SPESE PER COLLABORAZIONI ESTERNE AREA TECNICA	22.575,00	6.050,00	28.625,00	28.625,00	24.761,00	100,00	86,50
01.06.1 - 560 / 1.022 / 11							
ONERI PREVIDENZIALI A CARICO ENTE SU SPESE PER COLLABORAZIONI ESTERNE AREA TECNICA	3.612,00	918,44	4.530,44	4.530,44	4.385,28	100,00	96,80
01.06.1 - 560 / 1.022 / 12							
RIPARTIZIONE FONDO DI CUI ART. 92 DLGS 263/06	77.786,00		77.786,00	45.255,86	44.500,03	58,18	98,33
01.03.1 - 560 / 1.023 / 12							
ONERI PREVIDENZIALI SU INDENNITA' RISULTATO AREA VIGILANZA	476,00	524,00	1.000,00	963,90		96,39	0,00
03.01.1 - 1.110 / 1.023 / 1							
STIPENDI ED ALTRI ASSEGNI AREA VIGILANZA	108.711,43	-17.000,00	91.711,43	87.414,84	87.414,84	95,32	100,00
03.01.1 - 1.110 / 1.023 / 2							
ASSEGNI FAMILIARI AREA VIGILANZA	825,00	1.035,74	1.860,74	994,74	994,74	53,46	100,00
03.01.1 - 1.110 / 1.023 / 3							
INDENNITA' AREA VIGILANZA	2.000,00	5.000,00	7.000,00	4.050,00		57,86	0,00
03.01.1 - 1.110 / 1.023 / 4							
ONERI PREVIDENZIALI A CARICO ENTE AREA VIGILANZA	29.107,43	-4.046,00	25.061,43	23.583,33	20.247,29	94,10	85,85
03.01.1 - 1.110 / 1.023 / 5							
ONERI ASSISTENZIALI ED ASSICURATIVI A CARICO ENTE AREA VIGILANZA	4.892,99		4.892,99	1.940,41	1.929,28	39,66	99,43
03.01.1 - 1.110 / 1.023 / 6							
STIPENDI ED ALTRI ASSEGNI FISSI PERSONALE A TEMPO DETERMINATO AREA VIGILANZA		1.450,00	1.450,00			0,00	0,00
03.01.1 - 1.110 / 1.023 / 7							

ASSEGNI FAMILIARI PERSONALE A TEMPO DETERMINATO AREA VIGILANZA						0,00	0,00
03.01.1 - 1.110 / 1.023 / 8							
ONERI PREVIDENZIALI A CARICO ENTE PERSONALE A TEMPO DETERMINATO AREA VIGILANZA		390,00	390,00			0,00	0,00
03.01.1 - 1.110 / 1.023 / 9							
ONERI ASSISTENZIALI ED ASSICURATIVI A CARICO ENTE PERSONALE A TEMPO DETERMINATO AREA VIGILANZA						0,00	0,00
03.01.1 - 1.110 / 1.023 / 10							
SPESE PER COLLABORAZIONI ESTERNE AREA VIGILANZA						0,00	0,00
03.01.1 - 1.110 / 1.023 / 11							
ONERI PREVIDENZIALI A CARICO ENTE SU SPESE PER COLLABORAZIONI ESTERNE AREA VIGILANZA						0,00	0,00
01.03.1 - 120 / 1.024 / 10							
ARRETRATI CONTRATTUALI AL PERSONALE						0,00	0,00
01.03.1 - 120 / 1.024 / 11							
ONERI PREVIDENZIALI SU ARRETRARI CONTRATTUALI AL PERSONALE						0,00	0,00
01.03.1 - 120 / 1.024 / 14							
COMPENSI PER RILAVATORI INDAGINE ISTAT						0,00	0,00
01.03.1 - 250 / 1.024 / 2							
RIMBORSO SPESE PER TRASFERTE	500,00		500,00	500,00	500,00	100,00	100,00
01.07.1 - 120 / 1.024 / 3							
COMPENSI PER CONSULTAZIONI ELETTORALI						0,00	0,00
01.07.1 - 120 / 1.024 / 4							
ONERI PER COMPENSI PER CONSULTAZIONI ELETTORALI						0,00	0,00
01.02.1 - 180 / 1.090 / 1							
IRAP SU PERSONALE TEMPO INDETERMINATO AREA AMMINISTRATIVA	22.242,94		22.242,94	22.035,58	18.721,33	99,07	84,96
01.02.1 - 180 / 1.090 / 2							
IRAP SU PERSONALE TEMPO DETERMINATO AREA AMMINISTRATIVA	1.284,14		1.284,14	1.282,48	1.088,34	99,87	84,86
01.02.1 - 180 / 1.090 / 3							
IRAP SU SPESE PER COLLABORAZIONI ESTERNE AREA AMMINISTRATIVA						0,00	0,00
01.03.1 - 180 / 1.090 / 4							
IRAP SU INDENNITA' RISULTATO AREA AMMINISTRATIVA	1.526,99		1.526,99	1.526,99		100,00	0,00
01.03.1 - 180 / 1.090 / 5							

IRAP SU COMPENSI RILEVAZIONE INDAGINE ISTAT						0,00	0,00
01.03.1 - 180 / 1.090 / 6							
IRAP SU DIRITTO DI ROGITO	493,00		493,00	369,38		74,92	0,00
01.03.1 - 290 / 1.091 / 1							
IRAP SU PERSONALE TEMPO INDETERMINATO AREA FINANZIARIA	29.480,89		29.480,89	26.871,41	22.678,82	91,15	84,40
01.03.1 - 290 / 1.091 / 2							
IRAP SU PERSONALE TEMPO DETERMINATO AREA FINANZIARIA	2.774,50		2.774,50	2.774,50	2.478,78	100,00	89,34
01.03.1 - 290 / 1.091 / 3							
IRAP SU SPESE PER COLLABORAZIONI ESTERNE AREA FINANZIARIA						0,00	0,00
01.03.1 - 290 / 1.091 / 4							
IRAP SU TRATTAMENTI RETRIBUTIVI ACCESSORI E FONDO STRAORDINARIO	9.010,00		9.010,00	8.096,95	219,73	89,87	2,71
01.03.1 - 290 / 1.091 / 5							
IRAP SU INDENNITA' RISULTATO AREA FINANZIARIA	914,02		914,02	914,02		100,00	0,00
01.03.1 - 620 / 1.092 / 4							
IRAP SU INDENNITA' RISULTATO AREA TECNICA	918,24		918,24	643,88		70,12	0,00
01.06.1 - 620 / 1.092 / 1							
IRAP SU PERSONALE TEMPO INDETERMINATO AREA TECNICA	50.840,00		50.840,00	40.408,66	34.726,73	79,48	85,94
01.06.1 - 620 / 1.092 / 2							
IRAP SU PERSONALE TEMPO DETERMINATO AREA TECNICA						0,00	0,00
01.06.1 - 620 / 1.092 / 3							
IRAP SU SPESE PER COLLABORAZIONI ESTERNE AREA TECNICA	1.921,00	515,00	2.436,00	2.300,49	2.272,84	94,44	98,80
01.03.1 - 620 / 1.093 / 4							
IRAP SU INDENNITA' RISULTATO AREA VIGILANZA	170,00	187,00	357,00	344,25		96,43	0,00
03.01.1 - 1.170 / 1.093 / 1							
IRAP SU PERSONALE TEMPO INDETERMINATO AREA VIGILANZA	9.240,47		9.240,47	7.450,72	6.399,85	80,63	85,90
03.01.1 - 1.170 / 1.093 / 2							
IRAP SU PERSONALE TEMPO DETERMINATO AREA VIGILANZA		160,00	160,00			0,00	0,00
03.01.1 - 1.170 / 1.093 / 3							
IRAP SU SPESE PER COLLABORAZIONI ESTERNE AREA VIGILANZA						0,00	0,00
01.03.1 - 730 / 1.094 / 10							
IRAP SU ARRETRATI CONTRATTUALI AL PERSONALE						0,00	0,00
01.07.1 - 730 / 1.094 / 99							

IRAP SU COMPENSI PER CONSULTAZIONI ELETTORALI						0,00	0,00
01.06.1 - 580 / 1.122 / 99							
RIMBORSO SPESE SERVIZI TECNICI						0,00	0,00
01.06.1 - 600 / 1.128 / 99							
TRASFERIMENTI SERVIZI TECNICI						0,00	0,00
99.01.7 - 13.530 / 4.010 / 99							
RITENUTE PREVIDENZIALI ED ASSISTENZIALI AL PERSONALE	220.000,00		220.000,00	144.006,52	125.228,19	65,46	86,96
99.01.7 - 13.540 / 4.020 / 99							
RITENUTE ERARIALI	360.000,00		360.000,00	289.303,12	251.832,28	80,36	87,05
99.01.7 - 13.540 / 4.025 / 99							
RITENUTE ERARIALI PROFESSIONISTI E DIVERSI	50.000,00		50.000,00	10.658,51	10.118,51	21,32	94,93
99.01.7 - 13.550 / 4.030 / 99							
ALTRE RITENUTE AL PERSONALE PER CONTO DI TERZI	50.000,00		50.000,00	24.272,54	24.261,21	48,55	99,95
TOTALE	2.808.583,94	-33.528,81	2.775.055,13	2.325.683,50	2.020.319,87		

SITUAZIONE BILANCIO SPESA 2021 (alla data del 31/12/2021) - (A.G. 16 - SERVIZIO POLIZIA MUNICIPALE E COMMERCIO)

CAPITOLO / DESCRIZIONE	PREVISIONI INIZIALI	VARIAZIONI	PREVISIONI ESECUTIVE	IMPEGNATO	MANDATI	% IMP/STANZ.	% PAGATO/IMP.
03.01.1 - 1.130 / 1.114 / 6							
SPESE PER FUNZIONAMENTO COMMISSIONI DI VIGILANZA	1.000,00		1.000,00	1.000,00		100	
03.01.1 - 1.150 / 1.114 / 1							
TRASF. ALLA PROVINCIA QUOTA SANZIONI CIRCOL.STRADALE							
03.01.1 - 1.150 / 1.114 / 4							
TRASF. ALLA PROVINCIA QUOTA SANZIONI CIRCOL.STRADALE	10.000,00		10.000,00	10.000,00		100	
03.01.1 - 1.230 / 1.114 / 3							
ACQUISITO BENI PER SEGNALETICA STRADALE	1.100,00		1.100,00	1.100,00	927,84	100	84,35
03.01.1 - 1.240 / 1.114 / 5							
SPESE SEGNALETICA STRADALE-PRSTAZIONE SERVIZI	5.300,00		5.300,00	5.213,75	2.418,92	98,37	46,40
03.01.1 - 1.240 / 1.114 / 7							
Spese di ACCERTAMENTO E NOTIFICA DA SANZIONI CDS	1.600,00		1.600,00	1.599,38	1.590,13	99,96	99,42
03.01.1 - 1.240 / 1.114 / 8							
SPESE per il Personale da SANZIONI CDS	2.000,00		2.000,00	2.000,00		100,00	0,00
03.01.1 - 1.260 / 1.114 / 1							
TRASF. AI COMUNI PER SANZIONI AMMINISTRATIVE	2.500,00		2.500,00	2.500,00		100,00	0,00

03.01.1 - 1.260 / 1.114 / 2							
TRASF. A COMUNE SALUZZO PER SANZIONI CIRC.STRADALE							
09.02.1 - 3.660 / 1.139 / 99							
PRESTAZIONE DI SERVIZI PER SERVIZIO CATTURA,CUSTODIA E RICOVERO CANI DEI COMUNI	12.000,00		12.000,00	11.095,39	2.317,15	92,46	20,88
03.01.2 - 6.770 / 2.019 / 99							
ACQUISTO APPARACCHIATURE CONTROLLO VELOCITA'							
	35.500,00		35.500,00	34.508,52	7.254,04		

SITUAZIONE BILANCIO SPESA 2021 (alla data del 31/12/2021) - (A.G. 10 - SERVIZIO PROTEZIONE CIVILE)							
CAPITOLO/DESCRIZIONE	PREVISIONI	VARIAZIONI	PREVISIONI	IMPEGNATO	MANDATI	%	%
	INIZIALI		ESECUTIVE			IMP/STANZ	PAGATO/IMP
11.01.1 - 570 / 1.120 / 1							
SPESE PROTEZIONE CIVILE ACQUISTO BENI	900,00		900,00	900,00		100,00	0,00
11.01.1 - 580 / 1.120 / 99							
SPESE PROTEZIONE CIVILE	25.988,00		25.988,00	25.988,00		100,00	0,00
11.01.1 - 600 / 1.120 / 2							
SPESE PROTEZIONE CIVILE- TRASFERIMENTI	3.517,00		3.517,00	3.517,00		100,00	0,00
11.01.1 - 3.330 / 1.300 / 99							
SPESE PER SERVIZIO DI PROTEZIONE CIVILE							
11.01.2 - 8.230 / 8.246 / 99							
PROGETTO PROT.CIVILE PAESANA/PAGNO							
11.01.2 - 8.730 / 8.248 / 99							
SANFRONT-INTERVENTI DI PROTEZIONE CIVILE							
11.01.2 - 8.730 / 8.249 / 99							
PAESANA-INTERVENTI DI PROTEZIONE CIVILE							
11.01.2 - 8.730 / 8.250 / 99							
REVELLO-INTERVENTI DI PROTEZIONE CIVILE							
11.01.2 - 8.730 / 8.260 / 99							
PROTEZIONE CIVILE E SOCCORSO- ACQUISTO BENI E ATTREZZATURE		7.000,00	7.000,00	7.000,00	7.000,00	100,00	100,00
	30.405,00	7.000,00	37.405,00	37.405,00	7.000,00		

SITUAZIONE BILANCIO SPESA 2021 (alla data del 31/12/2021) - (A.G. 15 - SERVIZIO SPORT TURISMO CULTURA ISTRUZIONE SOCIALE)							
CAPITOLO / DESCRIZIONE	PREVISIONI	VARIAZIONI	PREVISIONI	IMPEGNATO	MANDATI	%	%
	INIZIALI		ESECUTIVE			IMP/STANZ	PAGATO/IMP
12.05.1 - 4.100 / 1.001 / 99							
L.R. 16/95- PROGETTO "Partecipazione alla vita sociale e politica dei territori"	15.000,00		15.000,00	7.500,00		50	0
12.04.1 - 120 / 1.020 / 13							
LAVORATORI SOCIALMENTE UTILI- ONERI ASSISTENZIALI						0	0
05.02.1 - 2.120 / 1.105 / 99							
PROGETTO MINORANZE LINGUISTICHE L. 482/99	9.173,00		9.173,00	8.573,00	2.200,00	93,46	25,66
12.04.1 - 3.870 / 1.106 / 1							
PROGETTO MONVISO OLTRE LE SBARRE -ACQUISTO BENI-						0	0
12.04.1 - 3.880 / 1.106 / 2							
ONERI PREVIDENZIALI PROGETTO MONVISO OLTRE SBARRE						0	0
12.04.1 - 3.880 / 1.106 / 99							
PROGETTO MONVISO OLTRE SBARRE COMPENSI, BUONI PASTO						0	0
12.04.1 - 3.920 / 1.106 / 3							
IRAP PROGETTO MONVISO OLTRE LE SBARRE						0	0
07.01.1 - 2.560 / 1.111 / 99							
SPESE PER DOSSIER CANDIDATURA L.R 4/2000						0	0
12.05.1 - 4.100 / 1.113 / 99							
PROGETTO YEPP						0	0
07.01.1 - 2.560 / 1.116 / 99							
INTERVENTI PROGETTO P.T.I.						0	0
07.01.1 - 2.560 / 1.117 / 1							
PROGETTO PLUF!- SPESE PRESTAZIONE DI SERVIZI						0	0
07.01.1 - 2.560 / 1.117 / 2							
PROGETTO PLUF!- SPESE MISSIONI E TRASFERTE						0	0
07.01.1 - 2.560 / 1.118 / 99							
SPESE DOSSIER CANDIDATURA BANDI	3.000,00	2.000,00	5.000,00	5.000,00	2.758,00	100,00	55,16
07.01.1 - 2.560 / 1.119 / 99							
interreg-Alcotra -Piani integrati territoriali-PITER-parte corrente						0	0
07.01.1 - 2.560 / 1.160 / 99							
SPESE PER INIZIATIVE TURISTICHE, CULTURALI, SOCIALI E DIVERSE						0	0
05.02.1 - 2.120 / 1.161 / 99							
PROGETTI ED INIZIATIVE NEL CAMPO CULTURALE, TURISTICO E DIVERSI		28.392,16	28.392,16	12.731,00	304,00	44,84	2,39
12.07.1 - 4.120 / 1.450 / 99							

TRASFERIMENTO PER SERVIZIO SOCIO-ASSISTENZIALE AL CONSORZIO MONVISO SOLIDALE	214.000,00		214.000,00	213.860,23	208.122,43	99,93	97,32
04.02.1 - 1.900 / 1.900 / 1							
REVELLO-PRESTAZIONI DI SERVIZI PER ASSISTENZA SCOLASTICA						0	0
04.06.1 - 1.900 / 1.900 / 2							
SANFRONT -PRESTAZIONI DI SERVIZI PER ASSISTENZA SCOLASTICA		2.676,00	2.676,00	2.675,92	784,94	100,00	29,33
04.06.1 - 1.900 / 1.900 / 3							
MARTINIANA PO- PRESTAZIONI DI SERVIZI PER ASSISTENZA SCOLASTICA	14.275,00		14.275,00	13.700,76	10.329,09	95,98	75,39
04.06.1 - 1.900 / 1.900 / 4							
PAGNO - PRESTAZIONI DI SERVIZI PER ASSISTENZA SCOLASTICA	17.695,00	3.710,00	21.405,00	21.404,46	13.002,33	100,00	60,75
04.06.1 - 1.900 / 1.900 / 5							
GAMBASCA - PRESTAZIONI DI SERVIZI PER ASSISTENZA SCOLASTICA	10.706,00	601,00	11.307,00	11.306,55	8.046,39	100,00	71,17
04.06.1 - 1.900 / 1.900 / 6							
PAESANA- PRESTAZIONI DI SERVIZI PER ASSISTENZA SCOLASTICA	20.817,00	794,00	21.611,00	21.610,84	16.712,43	100,00	77,33
04.06.1 - 1.900 / 1.900 / 99							
PRESTAZIONI DI SERVIZI PER ASSISTENZA SCOLASTICA						0	0
04.06.1 - 1.900 / 1.910 / 1							
REVELLO - SERVIZIO MENSA SCOLASTICA						0	0
04.06.1 - 1.900 / 1.910 / 2							
MARTINIANA - SERVIZIO MENSA SCOLASTICA	18.059,00		18.059,00	17.622,28	13.826,98	97,58	78,46
04.06.1 - 1.900 / 1.910 / 3							
PAGNO - SERVIZIO MENSA SCOLASTICA	12.059,00		12.059,00	11.259,33	8.103,91	93,37	71,98
04.06.1 - 1.900 / 1.910 / 4							
PAESANA- PRESTAZIONI DI SERVIZI PER LA MENSA SCOLASTICA	31.566,00	6.411,00	37.977,00	37.976,77	29.643,44	100,00	78,06
04.06.1 - 1.900 / 1.910 / 99							
PRESTAZIONI DI SERVIZI PER LA MENSA SCOLASTICA						0	0
04.02.1 - 1.890 / 1.911 / 99							
REVELLO-SPESE MENSA SCOLASTICA SCUOLA PRIMARIA BENI ALIMENTARI						0	0
04.02.1 - 1.890 / 1.912 / 99							
REVELLO- ACQUISTO BENI VARI MENSA SCUOLA						0	0
04.02.1 - 1.910 / 1.913 / 99							
REVELLO-SERVIZIO PULIZIA MENSA SCOLASTICA						0	0
04.02.1 - 1.890 / 1.914 / 99							
PAESANA-ACQUISTO BENI ALIMENTARI MENSA SCOLASTICA	20.000,00		20.000,00	18.888,21	9.088,79	94,44	48,12
12.05.1 - 1.900 / 1.915 / 99							

PREST.SERVIZI BABY PARKING-DOPOSCUOLA E ATTIVITA' DIVERSI		15.728,69	15.728,69	15.728,69	15.728,69	100,00	100,00
12.05.1 - 1.900 / 1.917 / 99							
REVELLO-PRESTAZIONE DI SERVIZI PER DOPOSCUOLA E VARI						0	0
04.06.1 - 1.900 / 1.921 / 99							
SPESE UTILIZZO LOCALI MENSA SCOLASTICA-TRASF.AI COMUNI-	5.060,00	5.060,00	2.764,38			54,63	0,00
04.06.1 - 1.900 / 1.930 / 99							
PRESTAZIONI DI SERVIZI PER MANTENIMENTO SERVIZI SCOLASTICI MONTANI	2.300,00	2.300,00	2.300,00	2.300,00		100,00	100,00
04.07.1 - 1.920 / 1.950 / 99							
TRASFERIMENTI PER MANTENIMENTO SERVIZI SCOLASTICI MONTANI	3.400,00	3.400,00	3.400,00	3.400,00		100,00	100,00
04.07.1 - 1.920 / 1.952 / 99							
TRASF.FONDI A COMUNI PER SERVIZI SCOLASTICI						0	0
04.06.2 - 7.470 / 2.014 / 1							
ACQUISTO SCUOLABUS						0	0
01.05.2 - 6.270 / 2.016 / 99							
PROGETTO PLUF!- ACQUISITO BENI ED ATTREZZATURE						0	0
01.11.2 - 6.470 / 2.024 / 99							
ACQUISTO BENI MOBILI, MACCHINE UFFICIO, DOTAZIONI INFORMATICHE UFF.TURISTICO-CULTURA						0	0
01.11.2 - 6.270 / 2.025 / 99							
SPESE PER CANDIDATURA BANDI ED ALTRI INCARICHI PROFESSIONALI	8.540,00	8.540,00	8.540,00	8.540,00		100,00	100,00
01.05.2 - 6.270 / 2.026 / 99							
PROGETTO VELO PLUF- INTERREG V-A-BANDO ALCOTRA PROGETTI PONTE	47.670,00	47.670,00				0	0
12.05.1 - 4.100 / 4.000 / 99							
PRESTAZIONI DI SERVIZI PER PRESTAZIONI ALLE PERSONE	3.000,00	9.091,00	12.091,00	12.091,00	160,00	100,00	1,32
07.01.2 - 8.070 / 8.258 / 99							
PROGETTI/INTERVENTI SETTORE TURISMO		9.000,00	9.000,00	9.000,00		100,00	0,00
	400.110,00	134.613,85	534.723,85	457.933,42	353.051,42		

SITUAZIONE BILANCIO SPESA 2021 (alla data del 31/12/2021) - (A.G. T7 - SERVIZIO URBANISTICA - SUAP - ATTIVITA' PRODUTTIVE- PAESAGGISTICA- CATASTO)						
CAPITOLO / DESCRIZIONE	PREVISIONI INIZIALI	PREVISIONI ESECUTIVE	IMPEGNATO	MANDATI	%	%
					IMP/STANZ	PAGATO/IMP
08.01.1 - 580 / 1.210 / 99						
SPESE PER SERVIZIO CATASTO	900,00	900,00	900,00	900,00	100,00	100,00
01.02.1 - 580 / 1.298 / 99						
SPESE INCARICHI PROFESSIONALI UFFICIO URBANISTICA	500,00	500,00	500,00		100,00	0,00
	1.400,00	1.400,00	1.400,00	900,00		

VALORI TOTALI

PREVISIONI INIZIALI	VARIAZIONI	PREVISIONI DEFINITIVE	IMPEGNATO	MANDATI	%IMPEGNATO /STANZIATO	%PAGATO /IMPEGNATO
8.310.602,73	1.808.317,96	10.118.920,69	5.868.701,79	4.643.580,52	57,99	79,12

Valori al lordo delle economie

2.3 CONTO DEL BILANCIO –RIEPILOGO GENERALE DELLE SPESE (Anno 2021)

Unione Montana dei Comuni del Monviso						
CONTO DEL BILANCIO (Anno 2020) - RIEPILOGO GENERALE DELLE SPESE						
TITOLO	DENOMINAZIONE	PREVISIONI DEFINITIVE DI COMPETENZA (CP)	PAGAMENTI IN C/COMPETENZA (PC)	IMPEGNI (I)	COMPETE NZA (ECP=CP-I-FPV)	ESERCIZIO DI COMPET. (EC=I-PC)
TITOLO 1	Spese correnti	4.228.963,38	3.027.122,52	3.762.230,42	460.172,96	735.107,90
TITOLO 2	Spese in conto capitale	1.045.188,65	37.522,12	334.810,24	706.928,41	297.288,12
TITOLO 3	Spese per incremento attività finanziarie	0,00	0,00	0,00	0,00	0,00
TITOLO 4	Rimborso Prestiti	15.426,010	15.425,60	15.425,60	0,00	0,00
TITOLO 5	Chiusura Anticipazioni ricevute da istituto tesoriere/cassiere	2.359.342,66	0,00	0,00	2.359.342,66	0,00
TITOLO 7	Uscite per conto terzi e partite di giro	2.470.000,00	1.563.510,28	1.711.181,91	758.818,09	147.671,63
	TOTALE TITOLI	10.118.920,69	4.643.580,52	5.823.648,17	4.285.262,52	1.180.067,65

*Al netto delle economie / esigibilità

2.4 CONTO DEL BILANCIO –RIEPILOGO GENERALE DELLE ENTRATE (Anno 2021)

Unione Montana dei Comuni del Monviso						
CONTO DEL BILANCIO (Anno 2020) - RIEPILOGO GENERALE DELLE ENTRATE						
TITOLO	DENOMINAZIONE	PREVISIONI DEFINITIVE DI COMPETENZA (CP)	RISCOSSIONI IN C/COMPETENZA (RC)	ACCERTAMENTI (A)	MAGGIORI O MINORI ENTRATE DI COMPETENZA =A-CP	RESIDUI ATTIVI DA ES DI COMPETENZA (EC=A-RC)
	F.p.v spese correnti	13.071,56				
	F.p.v. spse in conto capitale	1.236,00				
	Utilizzo Avanzo di amministrazione	382.593,72				
TITOLO 2	Trasferimenti correnti	4.075.469,46	2.717.157,49	3.646.423,61	-429.045,85	929.266,12
TITOLO 3	Entrate extratributarie	222.235,00	192.994,75	214.623,25	-7.611,75	21.628,50
TITOLO 4	Entrate in conto capitale	594.972,29	92.815,40	373.878,00	-221.094,29	281.062,60
TITOLO 7	Anticipazioni da istituto tesoriere/cassiere	2.359.342,66	0,00	0,00	-2.359.342,66	0,00
TITOLO 9	Entrate per conto terzi e partite di giro	2.470.000,00	1.676.388,32	1.711.181,91	-758.818,09	34.793,59
	TOTALE TITOLI	9.722.019,41	4.679.355,96	5.946.106,77	-3.775.912,64	1.266.750,81
	TOTALE GENERALE DELLE ENTRATE	10.118.920,69	4.679.355,96	5.946.106,77	-3.755.912,64	1.266.750,81

*Al netto delle economie / esigibilità

2.5 RIEPILOGO SPESE PER TITOLI E MACROAGGREGATI (Anno 2021)

Macroaggregati		Rendiconto 2020 (a)	Rendiconto 2021 (b)	Variazione (c=b-a)
Titolo 1				
101	Redditi da lavoro dipendente	1.908.352,22	1.721.352,67	186.999,55
102	Imposte e tasse a carico ente	130.328,73	116.963,671	13.365,06
103	Acquisto beni e servizi	1.858.568,64	1.858.611,83	-43,19
104	Trasferimenti correnti	112.010,14	48.485,87	63.524,27
105	Trasferimenti di tributi	0,00	0,00	0,00
106	Fondi perequativi	0,00	0,00	0,00
107	Interessi passivi	5.465,49	4.317,34	1.148,15
108	Altre spese per redditi di capitale	0,00	0,00	0,00
109	Rimborsi e poste correttive delle entrate	0,00	0,00	0,00
110	Altre spese correnti	1.999,86	12.499,04	-10.499,18
Totale Titolo 1		4.016.725,08	3.762.230,42	254.494,66
Titolo 2				
201	Tributi in conto capitale a carico dell'ente	0,00	0,00	0,00
202	Investimenti fissi lordi e acquisto di terreni	1.236.367,47	329.310,24	907.057,23
203	Contributi agli investimenti	5.000,00	5.500,00	-500,00
204	Altri trasferimenti in conto capitale	0,00	0,00	0,00
205	Altre spese in conto capitale	0,00	0,00	0,00
Totale Titolo 2		1.241.367,47	334.810,24	906.557,23
Titolo 3				
301	Acquisizioni di attività finanziarie	0,00	0,00	0,00
302	Concessione crediti di breve termine	0,00	0,00	0,00
303	Concessione crediti di medio-lungo termine	0,00	0,00	0,00
304	Altre spese per incremento di attività finanziarie	0,00	0,00	0,00
Totale Titolo 3		0,00	0,00	0,00
Titolo 4				
401	Rimborso di titoli obbligazionari	0,00	0,00	
402	Rimborso prestiti a breve termine	0,00	0,00	
403	Rimborso mutui e altri finanziamenti a medio lungo termine	14.777,45	15.425,60	-648,15
404	Rimborso di altre forme di indebitamento	0,00	0,00	01,00
Totale Titolo 4		14.777,45	15.425,60	-648,15
Titolo 5				
501	Chiusura Anticipazioni ricevute da istituto tesoriere/cassiere	0,00	0,00	0,00
Totale Titolo 5		0,00	0,00	0,00
Titolo 7				
701	Uscite per partite di giro	886.580,63	708.529,45	178.051,18
702	Uscite per conto terzi	99.779,35	1.002.652,46	-902.873,11
Totale Titolo 7		986.359,98	1.711.181,91	-724.821,93
TOTALE GENERALE		6.259.229,98	5.823.648,17	435.581,81

2.6 Riepilogo spese per missione

Unione Montana dei Comuni del Monviso

CONTO DEL BILANCIO (Anno 2021) - RIEPILOGO GENERALE DELLE SPESE PER MISSIONI

MISSIONE	DENOMINAZIONE	PREVISIONI DEFINITIVE DI COMPETENZA (CP)	PAGAMENTI IN C/COMPETEN ZA (PC)	IMPEGNI (I)	ECONOMI E DI COMPETE NZA (ECP=CP-I- FPV)	RESIDUI PASSIVI DA ESERCIZIO DI COMPET. (EC=I-PC)
MISSIONE 01	<i>Servizi istituzionali, generali e di gestione</i>	2.775.237,16	1.858.992,79	2.251.888,99	513.338,17	392.896,20
MISSIONE 03	<i>Ordine pubblico e sicurezza</i>	165.267,06	121.922,89	148.847,17	16.419,89	26.924,28
MISSIONE 04	<i>Istruzione e diritto allo studio</i>	211.589,00	146.264,26	185.932,13	25.656,87	39.667,87
MISSIONE 05	<i>Tutela e valorizzazione dei beni e delle attività culturali</i>	87.565,16	4.756,12	71.304,00	16.261,16	66.547,88
MISSIONE 06	<i>Politiche giovanili, sport e tempo libero</i>	0,00	0,00	0,00	0,00	0,00
MISSIONE 07	<i>Turismo</i>	293.000,00	2.758,00	106.996,00	186.004,00	104.238,00
MISSIONE 08	<i>Assetto del territorio ed edilizia abitativa</i>	900,00	900,00	900,00	0,00	0,00
MISSIONE 09	<i>Sviluppo sostenibile e tutela del territorio e dell'ambiente</i>	1.226.761,57	598.651,58	862.338,43	364.423,14	263.686,85
MISSIONE 10	<i>Trasporti e diritto alla mobilità</i>	187.698,00	89.820,54	179.797,48	7.900,52	89.976,94
MISSIONE 11	<i>Soccorso civile</i>	37.405,00	7.000,00	37.405,00	0,00	30.405,00
MISSIONE 12	<i>Diritti sociali, politiche sociali e famiglia</i>	257.519,69	224.011,12	241.314,12	16.205,57	17.303,00
MISSIONE 14	<i>Sviluppo economico e competitività</i>	6.000,00	5.250,00	6.000,00	0,00	750,00
MISSIONE 16	<i>Agricoltura, politiche agroalimentari e pesca</i>	0,00	0,00	0,00	0,00	0,00
MISSIONE 20	<i>Fondi e accantonamenti</i>	20.891,39	0,00	0,00	20.891,39	0,00
MISSIONE 50	<i>Debito pubblico</i>	19.744,00	19.742,94	19.742,94	1,06	0,00
MISSIONE 60	<i>Anticipazioni finanziarie</i>	2.359.342,66	0,00	0,00	2.359.342,66	0,00
MISSIONE 99	<i>Servizi per conto terzi</i>	2.470.000,00	1.563.510,28	1.711.181,91	758.818,09	147.671,63
	TOTALE	10.118.920,69	4.643.580,52	5.823.648,17	4.285.262,52	1.180.067,65

*Impegni al netto delle economie per esigibilità

2.7 Sintesi dei dati finanziari a consuntivo del bilancio dell'ente

Scostamento tra previsione iniziale e previsione definitiva

Entrate	<i>Previsione iniziale A</i>	<i>Previsione definitiva B</i>	<i>Differenza B-A</i>	<i>% C/A</i>
Titolo 1 Entrate tributarie	0,00	0,00	0,00	0,00
Titolo 2 Trasferimenti	3.963.608,07	4.075.469,46	111.861,39	2,82
Titolo 3 Entrate extratributarie	204.934,00	222.235,00	17.301,00	8,44
Titolo 4 Entrate da capitali	312.718,00	594.972,29	282.254,29	90,26
Titolo 5 Entrate da riduzione di attivi finanziari	0,00	0,00	0,00	0,00
Titolo 6 Accensione di prestiti	0,00	0,00	0,00	0,00
Titolo 7 Anticipazioni da istituto/tesoriere/cassiere	2.359.342,66	2359.342,66	0,00	0,00
Titolo 9 Entrate per conto di terzi e partite di giro	1.470.000,00	2.470.000,00	1.000.000,00	68,03
Totale	8.310.602,73	9.722.019,41		

Spesa	<i>Previsione iniziale A</i>	<i>Previsione definitiva B</i>	<i>Differenza B-A</i>	<i>% C/A</i>
Titolo 1 Spese correnti	4.109.191,83	4.228.963,38	119.771,55	2,91
Titolo 2 Spese in conto capitale	356.642,24	1.045.188,65	688.546,41	193,06
Titolo 3 Spese per incremento attività finanziarie	0,00	0,00	0,00	0,00
Titolo 4 Rimborso prestiti	15.426,00	15.426,00	0,00	0,00
Titolo 5 Chiusura anticipazione ricevute da istituto/tesoriere/cassiere	2.359.343,66	2.359.342,66	0,00	0,00
Titolo 7 Uscite per conto terzi e partite di giro	1.470.000,00	2.470.000,00	1.000.000,00	68,03
Totale	8.310.602,73	10.118.920,69		

Scostamento tra previsione definitiva e rendiconto

Entrate	<i>Previsione Definitiva</i> A	<i>Consuntivo accertamenti</i> B	<i>Differenza</i> B-A	% C/A
Titolo 1 Entrate tributarie	0,00	0,00	0,00	0,00
Titolo 2 Trasferimenti	4.075.469,46	3.646.423,61	-429.045,85	-10,53
Titolo 3 Entrate extratributarie	222.235,00	214.623,25	-7611,75	-3,43
Titolo 4 Entrate da capitali	594.972,29	373.878,00	.221.094,29	-37,16
Titolo 5 Entrate da riduzione di attivi finanziari	0,00	0,00	-2.359.342,66	-100,00
Titolo 6 Accensione di prestiti	0,00	0,00	0,00	0,00
Titolo 7 Anticipazioni da istituto/tesoriere/cassiere	2359.342,66	0,00	0,00	0,00
Titolo 9 Entrate per conto di terzi e partite di giro	2.470.000,00	1.711.181,91	-758.818,09	-30,72
Totale	9.722.019,41	5.946.106,77		

Spesa	<i>Previsione definitiva</i> B	<i>Consuntivo impegni</i> B	<i>Differenza</i> B-A	% C/A
Titolo 1 Spese correnti	4.228.963,38	3.762.230,42	-466.732,96	-11,04
Titolo 2 Spese in conto capitale	1.045.188,65	334.810,24	-710.378,41	-67,97
Titolo 3 Spese per incremento attività finanziarie	0,00	0,00	0,00	0,00
Titolo 4 Rimborso prestiti	15.426,00	15.425,60	-0,40	-0,01
Titolo 5 Chiusura anticipazione ricevute da istituto/tesoriere/cassiere	2.359.342,66	0,00	-2359.342,66	-100
Titolo 7 Uscite per conto terzi e partite di giro	2.470.000,00	1.711.181,91	-758.818,09	-30,72
Totale	10.118.920,69	5.823.648,17		

L'ENTE HA PROVVEDUTO AD EFFETTUARE LA CERTIFICAZIONE DEL FONDO FUNZIONI FONDAMENTALI COVID 19 PER L'ANNO 2021 AL MEF IN DATA 27.05.2022, E APPROVATA CON DELIBERA DI GIUNTA N. 57 DEL 23.06.2022

SI RAPPRESENTANO DI SEGUITO LA SITUAZIONE DEL RISULTATO DI AMMINISTRAZIONE E DEGLI EQUILIBRI PRIMA E DOPO L'EFFETTUAZIONE DI TALE CERTIFICAZIONE .

2.8 RISULTATO DI AMMINISTRAZIONE (Anno 2021)

PROSPETTO DIMOSTRATIVO DEL RISULTATO DI AMMINISTRAZIONE (Anno 2021)

1) PRIMA DELL' APPROVAZIONE CERTIFICAZIONE FONDO FUNZIONI FONDAMENTALI COVID 19 ANNO 2021		GESTIONE		
		RESIDUI	COMPETENZA	TOTALE
Fondo cassa al 1° gennaio 2021				1.153.592,85
RISCOSSIONI	(+)	1.011.472,48	4.679.355,96	5.690.828,44
PAGAMENTI	(-)	1.415.504,80	4.643.580,52	6.059.085,32
SALDO DI CASSA AL 31 DICEMBRE 2021	(=)			785.335,97
PAGAMENTI per azioni esecutive non regolarizzate al 31 dicembre 2021	(-)			0,00
FONDO DI CASSA AL 31 DICEMBRE 2021	(=)			785.335,97
RESIDUI ATTIVI <i>di cui derivanti da accertamenti di tributi effettuati sulla base della stima del dipartimento delle finanze</i>	(+)	2.977.991,14	1.266.750,81	4.244.741,95
RESIDUI PASSIVI	(-)	3.170.125,97	1.180.067,65	4.350.193,62
FONDO PLURIENNALE VINCOLATO PER SPESE CORRENTI	(-)			6.560,00
FONDO PLURIENNALE VINCOLATO PER SPESE IN CONTO CAPITALE	(-)			3.450,00
RISULTATO DI AMMINISTRAZIONE AL 31 DICEMBRE 2021 (A)	(=)			669.874,30

Composizione del risultato di amministrazione al 31 dicembre 2021 :

Parte accantonata		
Fondo crediti di dubbia esigibilità al 31/12/2021		4.786,54
Accantonamento residui perenti al 31/12/2021 (solo per le regioni)		0,00
Fondo anticipazioni liquidità		0,00
Fondo perdite società partecipate		0,00
Fondo contenzioso		0,00
Altri accantonamenti		0,00
	Totale parte accantonata (B)	4.786,54
Parte vincolata		
Vincoli derivanti da leggi e dai principi contabili		140.224,35
Vincoli derivanti da trasferimenti		0,00
Vincoli derivanti dalla contrazione di mutui		0,00
Vincoli formalmente attribuiti dall'ente		482.118,18
Altri vincoli		0,00
	Totale parte vincolata (C)	622.342,53
Parte destinata agli investimenti		
	Totale parte destinata agli investimenti (D)	0,00
	Totale parte disponibile (E=A-B-C-D)	42.745,23
	F) di cui Disavanzo da debito autorizzato e non contratto	0,00
Se E è negativo, tale importo è iscritto tra le spese del bilancio di previsione come disavanzo da ripianare		

PROSPETTO DIMOSTRATIVO DEL RISULTATO DI AMMINISTRAZIONE (Anno 2021)

2) DOPO L' APPROVAZIONE CERTIFICAZIONE FONDO FUNZIONI FONDAMENTALI COVID 19 ANNO 2021	GESTIONE			
		RESIDUI	COMPETENZA	TOTALE
Fondo cassa al 1° gennaio 2021				1.153.592,85
RISCOSSIONI	(+)	1.011.472,48	4.679.355,96	5.690.828,44
PAGAMENTI	(-)	1.415.504,80	4.643.580,52	6.059.085,32
SALDO DI CASSA AL 31 DICEMBRE 2021	(=)			785.335,97
PAGAMENTI per azioni esecutive non regolarizzate al 31 dicembre 2021	(-)			0,00

FONDO DI CASSA AL 31 DICEMBRE 2021	(=)			785.335,97
RESIDUI ATTIVI	(+)	2.977.991,14	1.266.750,81	4.244.741,95
<i>di cui derivanti da accertamenti di tributi effettuati sulla base della stima del dipartimento delle finanze</i>				0,00
RESIDUI PASSIVI	(-)	3.170.125,97	1.180.067,65	4.350.193,62
FONDO PLURIENNALE VINCOLATO PER SPESE CORRENTI	(-)			6.560,00
FONDO PLURIENNALE VINCOLATO PER SPESE IN CONTO CAPITALE	(-)			3.450,00
RISULTATO DI AMMINISTRAZIONE AL 31 DICEMBRE 2021 (A)	(=)			669.874,30

Composizione del risultato di amministrazione al 31 dicembre 2021 :		
Parte accantonata		
Fondo crediti di dubbia esigibilità al 31/12/2021		4.786,54
Accantonamento residui perenti al 31/12/2021 (solo per le regioni)		0,00
Fondo anticipazioni liquidità		0,00
Fondo perdite società partecipate		0,00
Fondo contenzioso		0,00
Altri accantonamenti		0,00
	Totale parte accantonata (B)	4.786,54
Parte vincolata		
Vincoli derivanti da leggi e dai principi contabili		106.222,06
Vincoli derivanti da trasferimenti		0,00
Vincoli derivanti dalla contrazione di mutui		0,00
Vincoli formalmente attribuiti dall'ente		482.118,18
Altri vincoli		0,00
	Totale parte vincolata (C)	588.340,24
Parte destinata agli investimenti		
	Totale parte destinata agli investimenti (D)	0,00
	Totale parte disponibile (E=A-B-C-D)	76.747,52
	F) di cui Disavanzo da debito autorizzato e non contratto	0,00
Se E è negativo, tale importo è iscritto tra le spese del bilancio di previsione come disavanzo da ripianare		

2.9 VERIFICA EQUILIBRI (Anno 2021)

EQUILIBRIO ECONOMICO-FINANZIARIO		COMPETENZA
1) PRIMA DELL' APPROVAZIONE CERTIFICAZIONE FONDO FUNZIONI FONDAMENTALI COVID 19 ANNO 2021		(ACCERTAMENTI E IMPEGNI IMPUTATI AL 2021)
A) Fondo pluriennale vincolato per spese correnti iscritto in entrata	(+)	13.071,56
AA) Recupero disavanzo di amministrazione esercizio precedente	(-)	0,00
B) Entrate Titoli 1.00 - 2.00 - 3.00 <i>di cui per estinzione anticipata di prestiti</i>	(+)	3.861.046,86 0,00
C) Entrate Titolo 4.02.06 - Contributi agli investimenti direttamente destinati al rimborso dei prestiti da amministrazioni pubbliche	(+)	0,00
D) Spese Titolo 1.00 - Spese correnti	(-)	3.762.230,42
D1) Fondo pluriennale vincolato di parte corrente (di spesa)	(-)	6.560,00
E) Spese Titolo 2.04 - Altri trasferimenti in conto capitale	(-)	0,00
E1) Fondo pluriennale vincolato di spesa - titolo 2.04 Altri trasferimenti in conto capitale	(-)	0,00
F1) Spese Titolo 4.00 - Quote di capitale amm.to dei mutui e prestiti obbligazionari <i>di cui per estinzione anticipata di prestiti</i>	(-)	15.425,60 0,00
F2) Fondo anticipazioni di liquidità	(-)	0,00
G) Somma finale (G=A-AA+B+C-D-D1-D2-E-E1-F1-F2)		89.902,40
ALTRE POSTE DIFFERENZIALI, PER ECCEZIONI PREVISTE DA NORME DI LEGGE E DAI PRINCIPI CONTABILI, CHE HANNO EFFETTO SULL'EQUILIBRIO EX ARTICOLO 162, COMMA 6, DEL TESTO UNICO DELLE LEGGI SULL'ORDINAMENTO DEGLI ENTI LOCALI		
H) Utilizzo avanzo di amministrazione per spese correnti e per rimborso prestiti <i>di cui per estinzione anticipata di prestiti</i>	(+)	2.537,60 0,00
I) Entrate di parte capitale destinate a spese correnti in base a specifiche disposizioni di legge o dei principi contabili <i>di cui per estinzione anticipata di prestiti</i>	(+)	0,00 0,00
L) Entrate di parte corrente destinate a spese di investimento in base a specifiche disposizioni di legge o dei principi contabili	(-)	25.000,00

M) Entrate da accensione di prestiti destinate a estinzione anticipata dei prestiti	(+)	0,00
O1) RISULTATO DI COMPETENZA DI PARTE CORRENTE (O1=G+H+I-L+M)		67.440,00
- Risorse accantonate di parte corrente stanziata nel bilancio dell'esercizio 2021	(-)	0,00
- Risorse vincolate di parte corrente nel bilancio	(-)	42.609,32
O2) EQUILIBRIO DI BILANCIO DI PARTE CORRENTE		24.830,68
- Variazione accantonamenti di parte corrente effettuata in sede di rendiconto '(+)/(-)	(-)	- 3.019,32
O3) EQUILIBRIO COMPLESSIVO DI PARTE CORRENTE		27.850,00
P) Utilizzo avanzo di amministrazione per spese di investimento	(+)	380.056,12
Q) Fondo pluriennale vincolato per spese in conto capitale iscritto in entrata	(+)	1.236,00
R) Entrate Titoli 4.00-5.00-6.00	(+)	378.878,00
C) Entrate Titolo 4.02.06 - Contributi agli investimenti direttamente destinati al rimborso dei prestiti da amministrazioni pubbliche	(-)	0,00
I) Entrate di parte capitale destinate a spese correnti in base a specifiche disposizioni di legge o dei principi contabili	(-)	0,00
S1) Entrate Titolo 5.02 per Riscossione crediti di breve termine	(-)	0,00
S2) Entrate Titolo 5.03 per Riscossione crediti di medio-lungo termine	(-)	0,00
T) Entrate Titolo 5.04 relative a Altre entrate per riduzione di attività finanziarie	(-)	0,00
L) Entrate di parte corrente destinate a spese di investimento in base a specifiche disposizioni di legge o dei principi contabili	(+)	25.000,00
M) Entrate da accensione di prestiti destinate a estinzione anticipata dei prestiti	(-)	0,00
U) Spese Titolo 2.00 - Spese in conto capitale	(-)	334.810,24
U1) Fondo pluriennale vincolato in c/capitale (di spesa)	(-)	3.450,00
V) Spese Titolo 3.01 per Acquisizioni di attività finanziarie	(-)	0,00

E) Spese Titolo 2.04 - Altri trasferimenti in conto capitale	(+)	0,00
E1) Fondo pluriennale vincolato di spesa - titolo 2.04 Altri trasferimenti in conto capitale	(+)	0,00
Z1) RISULTATO DI COMPETENZA IN C/CAPITALE (Z1 = P+Q+R-C-I-S1-S2-T+L-M-U-U1-U2-V+E+E1)		441.909,88
- Risorse accantonate in c/capitale stanziare nel bilancio dell'esercizio 2021	(-)	0,00
- Risorse vincolate in c/capitale nel bilancio	(-)	441.844,47
Z2) EQUILIBRIO DI BILANCIO IN C/CAPITALE		65,41
- Variazione accantonamenti in c/capitale effettuata in sede di rendiconto'(+)/(-)	(-)	0,00
Z3) EQUILIBRIO COMPLESSIVO IN CAPITALE		65,41
S1) Entrate Titolo 5.02 per Riscossione crediti di breve termine	(+)	0,00
S2) Entrate Titolo 5.03 per Riscossione crediti di medio-lungo termine	(+)	0,00
T) Entrate Titolo 5.04 relative a Altre entrate per riduzioni di attività finanziarie	(+)	0,00
X1) Spese Titolo 3.02 per Concessione crediti di breve termine	(-)	0,00
X2) Spese Titolo 3.03 per Concessione crediti di medio-lungo termine	(-)	0,00
Y) Spese Titolo 3.04 per Altre spese per incremento di attività finanziarie	(-)	0,00
W1) RISULTATO DI COMPETENZA (W/1 = O1+Z1+S1+S2+T-X1-X2-Y)		509.349,88
Risorse accantonate stanziare nel bilancio dell'esercizio 2021		0,00
Risorse vincolate nel bilancio		484.453,79
W2/EQUILIBRIO DI BILANCIO		24.896,09
Variazione accantonamenti effettuata in sede di rendiconto		-3.019,32
W3/EQUILIBRIO COMPLESSIVO		27.915,41

VERIFICA EQUILIBRI (Anno 2021)

EQUILIBRIO ECONOMICO-FINANZIARIO		COMPETENZA (ACCERTAMENTI E IMPEGNI IMPUTATI AL 2021)
2) DOPO L' APPROVAZIONE CERTIFICAZIONE FONDO FUNZIONI FONDAMENTALI COVID 19 ANNO 2021		
A) Fondo pluriennale vincolato per spese correnti iscritto in entrata	(+)	13.071,56
AA) Recupero disavanzo di amministrazione esercizio precedente	(-)	0,00
B) Entrate Titoli 1.00 - 2.00 - 3.00 <i>di cui per estinzione anticipata di prestiti</i>	(+)	3.861.046,86 0,00
C) Entrate Titolo 4.02.06 - Contributi agli investimenti direttamente destinati al rimborso dei prestiti da amministrazioni pubbliche	(+)	0,00
D) Spese Titolo 1.00 - Spese correnti <i>di cui spese correnti non ricorrenti finanziate con utilizzo del risultato di amministrazione</i>	(-)	3.762.230,42 0,00
D1) Fondo pluriennale vincolato di parte corrente (di spesa)	(-)	6.560,00
E) Spese Titolo 2.04 - Altri trasferimenti in conto capitale	(-)	0,00
E1) Fondo pluriennale vincolato di spesa - titolo 2.04 Altri trasferimenti in conto capitale	(-)	0,00
F1) Spese Titolo 4.00 - Quote di capitale amm.to dei mutui e prestiti obbligazionari <i>di cui per estinzione anticipata di prestiti</i>	(-)	15.425,60 0,00
F2) Fondo anticipazioni di liquidità	(-)	0,00
G) Somma finale (G=A-AA+B+C-D-D1-D2-E-E1-F1-F2)		89.902,40
ALTRE POSTE DIFFERENZIALI, PER ECCEZIONI PREVISTE DA NORME DI LEGGE E DAI PRINCIPI CONTABILI, CHE HANNO EFFETTO SULL'EQUILIBRIO EX ARTICOLO 162, COMMA 6, DEL TESTO UNICO DELLE LEGGI SULL'ORDINAMENTO DEGLI ENTI LOCALI		
H) Utilizzo avanzo di amministrazione per spese correnti e per rimborso prestiti <i>di cui per estinzione anticipata di prestiti</i>	(+)	2.537,60 0,00
I) Entrate di parte capitale destinate a spese correnti in base a specifiche disposizioni di legge o dei principi contabili <i>di cui per estinzione anticipata di prestiti</i>	(+)	0,00 0,00

L) Entrate di parte corrente destinate a spese di investimento in base a specifiche disposizioni di legge o dei principi contabili	(-)	25.000,00
M) Entrate da accensione di prestiti destinate a estinzione anticipata dei prestiti	(+)	0,00
O1) RISULTATO DI COMPETENZA DI PARTE CORRENTE (O1=G+H+I-L+M)		67.440,00
- Risorse accantonate di parte corrente stanziare nel bilancio dell'esercizio 2021	(-)	0,00
- Risorse vincolate di parte corrente nel bilancio	(-)	32.331,38
O2) EQUILIBRIO DI BILANCIO DI PARTE CORRENTE		35.108,62
- Variazione accantonamenti di parte corrente effettuata in sede di rendiconto'(+)/(-)	(-)	-3.019,32
O3) EQUILIBRIO COMPLESSIVO DI PARTE CORRENTE		38.127,94
P) Utilizzo avanzo di amministrazione per spese di investimento	(+)	380.056,12
Q) Fondo pluriennale vincolato per spese in conto capitale iscritto in entrata	(+)	1.236,00
R) Entrate Titoli 4.00-5.00-6.00	(+)	373.878,00
C) Entrate Titolo 4.02.06 - Contributi agli investimenti direttamente destinati al rimborso dei prestiti da amministrazioni pubbliche	(-)	0,00
I) Entrate di parte capitale destinate a spese correnti in base a specifiche disposizioni di legge o dei principi contabili	(-)	0,00
S1) Entrate Titolo 5.02 per Riscossione crediti di breve termine	(-)	0,00
S2) Entrate Titolo 5.03 per Riscossione crediti di medio-lungo termine	(-)	0,00
T) Entrate Titolo 5.04 relative a Altre entrate per riduzione di attività finanziarie	(-)	0,00
L) Entrate di parte corrente destinate a spese di investimento in base a specifiche disposizioni di legge o dei principi contabili	(+)	25.000,00
M) Entrate da accensione di prestiti destinate a estinzione anticipata dei prestiti	(-)	0,00
U) Spese Titolo 2.00 - Spese in conto capitale	(-)	334.810,24
U1) Fondo pluriennale vincolato in c/capitale (di spesa)	(-)	3.450,00

V) Spese Titolo 3.01 per Acquisizioni di attività finanziarie	(-)	0,00
E) Spese Titolo 2.04 - Altri trasferimenti in conto capitale	(+)	0,00
E1) Fondo pluriennale vincolato di spesa - titolo 2.04 Altri trasferimenti in conto capitale	(+)	0,00
Z1) RISULTATO DI COMPETENZA IN C/CAPITALE (Z1 = P+Q+R-C-I-S1-S2-T+L-M-U-U1-U2-V+E+E1)		441.909,88
- Risorse accantonate in c/capitale stanziare nel bilancio dell'esercizio 2021	(-)	0,00
- Risorse vincolate in c/capitale nel bilancio	(-)	418.120,12
Z2) EQUILIBRIO DI BILANCIO IN C/CAPITALE		23.789,76
- Variazione accantonamenti in c/capitale effettuata in sede di rendiconto '(+)/(-)	(-)	0,00
Z3) EQUILIBRIO COMPLESSIVO IN CAPITALE		23.789,76
S1) Entrate Titolo 5.02 per Riscossione crediti di breve termine	(+)	0,00
S2) Entrate Titolo 5.03 per Riscossione crediti di medio-lungo termine	(+)	0,00
T) Entrate Titolo 5.04 relative a Altre entrate per riduzioni di attività finanziarie	(+)	0,00
X1) Spese Titolo 3.02 per Concessione crediti di breve termine	(-)	0,00
X2) Spese Titolo 3.03 per Concessione crediti di medio-lungo termine	(-)	0,00
Y) Spese Titolo 3.04 per Altre spese per incremento di attività finanziarie	(-)	0,00
W1) RISULTATO DI COMPETENZA (W/1 = O1+Z1+S1+S2+T-X1-X2-Y)		509.349,88
Risorse accantonate stanziare nel bilancio dell'esercizio 2021		0,00
Risorse vincolate nel bilancio		450.451,50
W2/EQUILIBRIO DI BILANCIO		58.898,38
Variazione accantonamenti effettuata in sede di rendiconto		-3.019,32
W3/EQUILIBRIO COMPLESSIVO		61.917,70

3. CONTROLLO AMMINISTRATIVO-CONTABILE

3.1 Spese per il personale

La spesa di personale sostenuta nell'anno 2021 è di seguito evidenziata:

	Media 2011/2013 2008 per enti non soggetti al patto	rendiconto 2021
Spese macroaggregato 101		1.721.352,67
Spese macroaggregato 103		115.019,31
Spese macroaggregato 102 irap		36.984,44
Altre spese: reiscrizioni imputate all'esercizio successivo		
Altre spese: da specificare.....		
Totale spese di personale (A)		1.873.356,42
(-) Componenti escluse (B)		121.881,53
(-) Altre componenti escluse: di cui rinnovi contrattuali		
(=) Componenti assoggettate al limite di spesa A-B		1.751.474,89

3.2 Indebitamento

1. Tabella dimostrativa del rispetto del limite di indebitamento

ENTRATE DA RENDICONTO 2019	Importi in euro	%
1) Entrate correnti di natura tributaria, contributiva e perequativa (Titolo I)	0,00	
2) Trasferimenti correnti (Titolo II)	5.322.717,48	
3) Entrate extratributarie (Titolo III)	339.704,91	
(A) TOTALE PRIMI TRE TITOLI ENTRATE RENDICONTO 2019	5.662.422,39	

(B) LIVELLO MASSIMO DI SPESA ANNUA AI SENSI DELL'ART. 204 TUEL (10% DI A)	566.242,24	
ONERI FINANZIARI DA RENDICONTO 2021		
(C) Ammontare complessivo di interessi per mutui, prestiti obbligazionari, aperture di credito e garanzie di cui all'articolo 207 del TUEL al 31/12/2018(1)	4.317,34	
(D) Contributi erariali in c/interessi su mutui	0,00	
(E) Ammontare interessi riguardanti debiti espressamente esclusi dai limiti di indebitamento	0,00	
(F) Ammontare disponibile per nuovi interessi (F=B-C+D+E)	561.924,90	
(G) Ammontare oneri finanziari complessivi per indebitamento e garanzie al netto dei contributi esclusi (G=C-D-E)	4.317,34	
Incidenza percentuale sul totale dei primi tre titoli delle entrate rendiconto 2019 (G/A)*100 (arrotondato)		0,08 %

Anno	2019	2020	2021
Residuo debito (+)	132.249,65	118.093,12	103.315,67
Nuovi prestiti (+)	0,00	0,00	0,00
Prestiti rimborsati (-)	14.156,53	14.777,45	15.425,60
Estinzioni anticipate (-)	0,00	0,00	0,00
Altre variazioni +/- (da specificare)	0,00	0,00	0,00
Totale fine anno	118.093,12	103.315,67	87.890,07

Gli oneri finanziari per ammortamento prestiti ed il rimborso degli stessi in conto capitale registra la seguente evoluzione:

Oneri finanziari per ammortamento prestiti ed il rimborso degli stessi in conto capitale			
Anno	2019	2020	2021
Oneri finanziari	5.586,41	4.965,49	4.317,34
Quota capitale	14.156,53	14.777,45	15.425,60
Totale fine anno	19.742,94	19.742,94	19.742,94

L'ente nel 2021 non ha effettuato operazioni di rinegoziazione dei mutui.

3.3 Partecipazioni

L'Unione Montana detiene, sulla base delle deliberazioni del Consiglio dell'Unione n. 43 del 10.12.2015 e n. 14 del 30.04.2016 e successive delibere di ricognizione, le seguenti partecipazioni, derivanti dal trasferimento effettuato nell'ambito del processo di liquidazione della Comunità Montana Vali del Monviso:

- 1) Gruppo di azione Locale di Caraglio , denominato "Tradizione delle Terre Occitane"
- 2) Azienda di formazione professionale s.c.a r.l. - CF/P.Iva 2107480044 –
- 3) A.T.L. del Cuneese – Valli Alpine e città d'arte soc. cons. a r.l. - CF/P.Iva 02597450044 –
- 4) Consorzio Entiform – CF/P.Iva 02931490045 –
- 5) Fingranda s.p.a. in Liquidazione – CF/P.Iva 02823950049 –
- 6) Istituto Storico della Resistenza e della società contemporanea in Provincia di Cuneo – CF/P.Iva 80017990047 –

La situazione dei rapporti di dare/avere fra l'Unione Montana e le partecipate al 31.12.2021 è la seguente:

SOCIETA' PARTECIPATE	credito Dell'Unione v/società	debito della società v/Unione	diff.	debito Dell' Unione v/società	credito della società v/Unione	diff.	Note
	Residui Attivi	contabilità della società		Residui Passivi	contabilità della società		
AFP VERZUOLO	0	0	0	0	0	0	
CONSORZIO ENTI-FORM	0	0	0	0	0	0	
ATL-CUNEO	0	0	0	0	0	0	
GAL-CARAGLIO	0	0	0	0	0	0	
ISTITUTO STORICO della RESISTENZA	0	0	0	0	0	0	
FINGRANDA SPA	0	0	0	0	0	0	

Revisione straordinaria delle partecipazioni (art. 24 del D.Lgs. 175/2016)

L'Ente ha provveduto con Delibera del Consiglio dell'Unione n. 45 del 30.11.2021 alla ricognizione di tutte le partecipazioni possedute, direttamente e indirettamente, individuando quelle che devono essere dismesse.

L'esito di tale ricognizione, anche se negativo:

- è stato comunicato, con le modalità previste dall'art. 17 del D.L. 90/2014, convertito con modificazioni dalla Legge 114/2014, ;
- è stato inviato alla Sezione Regionale di controllo della Corte dei Conti ;
- è stato inviato alla struttura competente per l'indirizzo, il controllo e il monitoraggio previsto dall'art.15 del D.Lgs. 175/2016 come modificato dal D.Lgs. 16 giugno 2017 n.100,

Le partecipazioni che risultano da dismettere per cui si attendono le comunicazioni del Liquidatore, sono le seguenti:

Denominazione sociale	Quota di partecipazione	Motivo di dismissione	Modalità di dismissione	Data di dismissione	Modalità ricolloca- mento personale
FINGRANDA SPA in liquidazione					

3.4 Certificazioni

Nel corso dell'anno 2021, ai fini di fronteggiare l'emergenza sanitaria Covid-19, l'Unione Montana ha ricevuto un trasferimento dal Ministero dell'Economia e Finanze, con Fondo Funzioni Fondamentali Covid- cosiddetto "Fondone"- di cui all'art. 106 del Decreto legge n. 34/2020 e s.m.i.

Lo stesso è stato oggetto di Certificazione ed invio sul sito della Ragioneria Generale dello Stato (sezione pareggio di Bilancio) in data 27.05.2022.

3.5 Parametri Deficitari

TABELLA DEI PARAMETRI OBIETTIVI PER I COMUNI AI FINI DELL'ACCERTAMENTO DELLA CONDIZIONE DI ENTE STRUTTURAMENTE DEFICITARIO (Anno 2021)

		Barrare la condizione che ricorre	
P1	Indicatore 1.1 (Incidenza spese rigide - ripiano disavanzo, personale e debito - su entrate correnti) maggiore del 48%	Si	
P2	Indicatore 2.8 (Incidenza degli incassi delle entrate proprie sulle previsioni definitive di parte corrente) minore del 22%	Si	
P3	Indicatore 3.2 (Anticipazioni chiuse solo contabilmente) maggiore di 0		No
P4	Indicatore 10.3 (Sostenibilità debiti finanziari) maggiore del 16%		No
P5	Indicatore 12.4 (Sostenibilità disavanzo effettivamente a carico dell'esercizio) maggiore dell'1,20%		No
P6	Indicatore 13.1 (Debiti riconosciuti e finanziati) maggiore dell'1%		No
P7	[Indicatore 13.2 (Debiti in corso di riconoscimento) + Indicatore 13.3 (Debiti riconosciuti e in corso di finanziamento)] maggiore dello 0,60%		No
P8	Indicatore concernente l'effettiva capacità di riscossione (riferito al totale delle entrate) minore del 47%		No

4.INDICATORI FINANZIARI ED ECONOMICI GENERALI

**1) PRIMA DELL' APPROVAZIONE CERTIFICAZIONE FONDO FUNZIONI FONDAMENTALI COVID
19 ANNO 2021**

TIPOLOGIA INDICATORE	DEFINIZIONE	VALORE INDICATORE
		2021
1 Rigidità strutturale di bilancio		
1.1 Incidenza spese rigide (ripiano disavanzo, personale e debito) su entrate correnti	[ripiano disavanzo a carico dell'esercizio + Impegni (Macroaggregati 1.1 "Redditi di lavoro dipendente" + pdc 1.02.01.01.000 "IRAP" – concernente il Macroaggregato 1.1 + FPV personale in uscita 1.1 + 1.7 "Interessi passivi" + Titolo 4 Rimborso prestiti)] / (Accertamen Entrate)	48,07
2 Entrate correnti		
2.1 Incidenza degli accertamenti di parte corrente sulle previsioni iniziali di parte corrente	Totale accertamenti primi tre titoli di entrata / Stanziamenti iniziali di competenza dei primi tre titoli delle Entrate	92,62
2.2 Incidenza degli accertamenti di parte corrente sulle previsioni definitive di parte corrente	Totale accertamenti primi tre titoli di entrata / Stanziamenti definitivi di competenza dei primi tre titoli delle Entrate	89,84
2.3 Incidenza degli accertamenti delle entrate proprie sulle previsioni iniziali di parte corrente	Totale accertamenti (pdc E.1.01.00.00.000 "Tributi" – "Compartecipazioni di tributi" E.1.01.04.00.000 + E.3.00.00.00.000 "Entrate ext Stanziamenti iniziali di competenza dei primi tre titoli delle Entrate	5,15
2.4 Incidenza degli accertamenti delle entrate proprie sulle previsioni definitive di parte corrente	Totale accertamenti (pdc E.1.01.00.00.000 "Tributi" – "Compartecipazioni di tributi" E.1.01.04.00.000 + E.3.00.00.00.000 "Entrate ext Stanziamenti definitivi di competenza dei primi tre titoli delle Entrate	4,99
2.5 Incidenza degli incassi correnti sulle previsioni iniziali di parte corrente	Totale incassi c/competenza e c/residui dei primi tre titoli di entrata / Stanziamenti iniziali di cassa dei primi tre titoli delle Entrate	58,33
2.6 Incidenza degli incassi correnti sulle previsioni definitive di parte corrente	Totale incassi c/competenza e c/residui primi tre titoli di entrata / Stanziamenti definitivi di cassa dei primi tre titoli delle Entrate	58,30
2.7 Incidenza degli incassi delle entrate proprie sulle previsioni iniziali di parte corrente	Totale incassi c/competenza e c/residui (pdc E.1.01.00.00.000 "Tributi" – "Compartecipazioni di tributi" E.1.01.04.00.000 + E.3.00.00. extratributarie") / Stanziamenti iniziali di cassa dei primi tre titoli delle Entrate	3,34
2.8 Incidenza degli incassi delle entrate proprie sulle previsioni definitive di parte corrente	Totale incassi c/competenza e c/residui (pdc E.1.01.00.00.000 "Tributi" – "Compartecipazioni di tributi" E.1.01.04.00.000 + E.3.00.00. extratributarie") / Stanziamenti definitivi di cassa dei primi tre titoli delle Entrate	3,34
3 Anticipazioni dell'Istituto tesoriere		

3.1	Utilizzo medio Anticipazioni di tesoreria	Sommatoria degli utilizzi giornalieri delle anticipazioni nell'esercizio / (365 x max previsto dalla norma)	0,00
3.2	Anticipazione chiuse solo contabilmente	Anticipazione di tesoreria all'inizio dell'esercizio successivo / max previsto dalla norma	0,00
4 Spese di personale			
4.1	Incidenza della spesa di personale sulla spesa corrente	Impegni (Macroaggregato 1.1 "Redditi di lavoro dipendente" + pdc 1.02.01.01.000 "IRAP" + FPV personale in uscita 1.1 – FPV perso concernente il Macroaggregato 1.1) / (Impegni Spesa corrente – FCDE corrente + FPV concernente il Macroaggregato 1.1 – FPV di ent il Macroaggregato 1.1)	48,86
4.2	Incidenza del salario accessorio ed incentivante rispetto al totale della spesa di personale Indica il peso delle componenti afferenti la contrattazione decentrata dell'ente rispetto al totale dei redditi da lavoro	Impegni (pdc 1.01.01.004 + 1.01.01.008 "indennità e altri compensi al personale a tempo indeterminato e determinato" + pdc 1.01.01.00 "straordinario al personale a tempo indeterminato e determinato" + FPV in uscita concernente il Macroaggregato 1.1 – FPV di entrata c Macroaggregato 1.1) / Impegni (Macroaggregato 1.1 "Redditi di lavoro dipendente" + pdc U.1.02.01.01.000 "IRAP" + FPV in uscita c Macroaggregato 1.1 – FPV in entrata concernente il Macroaggregato 1.1)	9,81
4.3	Incidenza spesa personale flessibile rispetto al totale della spesa di personale Indica come gli enti soddisfano le proprie esigenze di risorse umane, mixando le varie alternative contrattuali più rigide (personale dipendente) o meno rigide (forme di lavoro flessibile)	Impegni (pdc U.1.03.02.010.000 "Consulenze" + pdc U.1.03.02.12.000 "lavoro flessibile/LSU/Lavoro interinale" + pdc U.1.03.02.11.0 professionali e specialistiche") / Impegni (Macroaggregato 1.1 "Redditi di lavoro dipendente" + pdc U.1.02.01.01.000 "IRAP" + FPV in Macroaggregato 1.1 – FPV in entrata concernente il Macroaggregato 1.1)	21,53
4.4	Spesa di personale procapite (Indicatore di equilibrio dimensionale in valore assoluto)	Impegni (Macroaggregato 1.1 "Redditi di lavoro dipendente" + pdc 1.02.01.01.000 "IRAP" + FPV personale in uscita 1.1 – FPV perso concernente il Macroaggregato 1.1) / popolazione residente al 1° gennaio (al 1° gennaio dell'esercizio di riferimento o, se non disponib dell'ultimo anno disponibile)	254,63
5 Esternalizzazione dei servizi			
5.1	Indicatore di esternalizzazione dei servizi	(pdc U.1.03.02.15.000 "Contratti di servizio pubblico" + pdc U.1.04.03.01.000 "Trasferimenti correnti a imprese controllate" + pdc U.1 "Trasferimenti correnti a altre imprese partecipate") / totale spese Titolo I	27,39
6 Interessi passivi			
6.1	Incidenza degli interessi passivi sulle entrate correnti	Impegni Macroaggregato 1.7 "Interessi passivi" / Accertamenti primi tre titoli delle Entrate ("Entrate correnti")	0,11
6.2	Incidenza degli interessi passivi sulle anticipazioni sul totale della spesa per interessi passivi	Impegni voce del pdc U.1.07.06.04.000 "Interessi passivi su anticipazioni di tesoreria" / Impegni Macroaggregato 1.7 "Interessi passivi"	0,00
6.3	Incidenza interessi di mora sul totale della spesa per interessi passivi	Impegni voce del pdc U.1.07.06.02.000 "Interessi di mora" / Impegni Macroaggregato 1.7 "Interessi passivi"	0,00
7 Investimenti			
7.1	Incidenza investimenti sul totale della spesa corrente e in conto capitale	Impegni (Macroaggregato 2.2 "Investimenti fissi lordi e acquisto di terreni" + Macroaggregato 2.3 "Contributi agli investimenti") / tota	8,17
7.2	Investimenti diretti procapite (in valore assoluto)	Impegni per Macroaggregato 2.2 "Investimenti fissi lordi e acquisto di terreni" / popolazione residente al 1° gennaio (al 1° gennaio dell riferimento o, se non disponibile, al 1° gennaio dell'ultimo anno disponibile)	45,66
7.3	Contributi agli investimenti procapite (in valore assoluto)	Impegni per Macroaggregato 2.3 "Contributi agli investimenti" / popolazione residente (al 1° gennaio dell'esercizio di riferimento o, se gennaio dell'ultimo anno disponibile)	0,76
7.4	Investimenti complessivi procapite (in valore assoluto)	Impegni per Macroaggregati 2.2 "Investimenti fissi lordi e acquisto di terreni" e 2.3 "Contributi agli investimenti" / popolazione reside dell'esercizio di riferimento o, se non disponibile, al 1° gennaio dell'ultimo anno disponibile)	46,42

7.5	Quota investimenti complessivi finanziati dal risparmio corrente	Margine corrente di competenza/[Impegni + relativi FPV (Macroaggregato 2.2 "Investimenti fissi lordi e acquisto di terreni" + Macroa "Contributi agli investimenti"))] (9)	0,00
7.6	Quota investimenti complessivi finanziati dal saldo positivo delle partite finanziarie	Saldo positivo delle partite finanziarie / [Impegni + relativi FPV (Macroaggregato 2.2 "Investimenti fissi lordi e acquisto di terreni" + M "Contributi agli investimenti"))](9)	0,00
7.7	Quota investimenti complessivi finanziati da debito	Accertamenti (Titolo 6"Accensione prestiti" - Categoria 6.02.02 "Anticipazioni" - Categoria 6.03.03 "Accensione prestiti a seguito di e - Accensioni di prestiti da rinegoziazioni) / [Impegni + relativi FPV (Macroaggregato 2.2 "Investimenti fissi lordi e acquisto di terreni" 2.3 "Contributi agli investimenti"))] (9)	0,00
8 Analisi dei residui			
8.1	Incidenza nuovi residui passivi di parte corrente su stock residui passivi correnti	Totale residui passivi titolo 1 di competenza dell'esercizio / Totale residui passivi titolo 1 al 31 dicembre	66,30
8.2	Incidenza nuovi residui passivi in c/capitale su stock residui passivi in conto capitale al 31 dicembre	Totale residui passivi titolo 2 di competenza dell'esercizio/ Totale residui titolo 2 al 31 dicembre	10,15
8.3	Incidenza nuovi residui passivi per incremento attività finanziarie su stock residui passivi per incremento attività finanziarie al 31 dicembre	Totale residui passivi titolo 3 di competenza dell'esercizio / Totale residui passivi titolo 3 al 31 dicembre	0,00
8.4	Incidenza nuovi residui attivi di parte corrente su stock residui attivi di parte corrente	Totale residui attivi titoli 1,2,3 di competenza dell'esercizio / Totale residui attivi titolo 1, 2, 3 al 31 dicembre	46,65
8.5	Incidenza nuovi residui attivi in c/capitale su stock residui attivi in c/capitale	Totale residui attivi titolo 4 di competenza dell'esercizio / Totale residui attivi titolo 4 al 31 dicembre	13,07
8.6	Incidenza nuovi residui attivi per riduzione di attività finanziarie su stock residui attivi per riduzione di attività finanziarie	Totale residui attivi titolo 5 di competenza dell'esercizio / Totale residui attivi titolo 5 al 31 dicembre	0,00
9 Smaltimento debiti non finanziari			
9.1	Smaltimento debiti commerciali nati nell'esercizio	Pagamenti di competenza (Macroaggregati 1.3 "Acquisto di beni e servizi" + 2.2 "Investimenti fissi lordi e acquisto di terreni") / Impeg (Macroaggregati 1.3 "Acquisto di beni e servizi" + 2.2 "Investimenti fissi lordi e acquisto di terreni"))	66,27
9.2	Smaltimento debiti commerciali nati negli esercizi precedenti	Pagamenti c/residui (Macroaggregati 1.3 "Acquisto di beni e servizi" + 2.2 "Investimenti fissi lordi e acquisto di terreni") / stock residu (Macroaggregati 1.3 "Acquisto di beni e servizi" + 2.2 "Investimenti fissi lordi e acquisto di terreni"))	24,71
9.3	Smaltimento debiti verso altre amministrazioni pubbliche nati nell'esercizio	Pagamenti di competenza [Trasferimenti correnti a Amministrazioni Pubbliche (U.1.04.01.00.000) + Trasferimenti di tributi (U.1.05.00 perequativi (U.1.06.00.00.000) + Contributi agli investimenti a Amministrazioni pubbliche (U.2.03.01.00.000) + Altri trasferimenti in (U.2.04.01.00.000 + U.2.04.11.00.000 + U.2.04.16.00.000 + U.2.04.21.00.000))] / Impegni di competenza [Trasferimenti correnti a Amministrazioni Pubbliche (U.1.04.01.00.000) + Trasferimenti di tributi (U.1.05.00.00.000) + Fondi perequativi (U.1.06.00.00.000) + Contributi agli in Amministrazioni pubbliche (U.2.03.01.00.000) + Altri trasferimenti in conto capitale (U.2.04.01.00.000 + U.2.04.11.00.000 + U.2.04.1 U.2.04.21.00.000000)]	36,83
9.4	Smaltimento debiti verso altre amministrazioni pubbliche nati negli esercizi precedenti	Pagamenti in c/residui [Trasferimenti correnti a Amministrazioni Pubbliche (U.1.04.01.00.000) + Trasferimenti di tributi (U.1.05.00.00 perequativi (U.1.06.00.00.000) + Contributi agli investimenti a Amministrazioni pubbliche (U.2.03.01.00.000) + Altri trasferimenti in (U.2.04.01.00.000 + U.2.04.11.00.000 + U.2.04.16.00.000 + U.2.04.21.00.000))] / stock residui al 1° gennaio [Trasferimenti correnti a A	37,16

		<p>Pubbliche (U.1.04.01.00.000) + Trasferimenti di tributi (U.1.05.00.00.000) + Fondi perequativi (U.1.06.00.00.000) + Contributi agli in Amministrazioni pubbliche (U.2.03.01.00.000) + Altri trasferimenti in conto capitale (U.2.04.01.00.000 + U.2.04.11.00.000 + U.2.04.1 U.2.04.21..00.000)]</p>	
9.5	Indicatore annuale di tempestività dei pagamenti (di cui al comma 1, dell'articolo 9, DPCM del 22 settembre 2014)	Giorni effettivi intercorrenti tra la data di scadenza della fattura o richiesta equivalente di pagamento e la data di pagamento ai fornitori l'importo dovuto, rapportata alla somma degli importi pagati nel periodo di riferimento	0,00
10 Debiti finanziari			
10.1	Incidenza estinzioni anticipate debiti finanziari	Impegni per estinzioni anticipate / Debito da finanziamento al 31 dicembre anno precedente (2)	0,00
10.2	Incidenza estinzioni ordinarie debiti finanziari	(Totale impegni Titolo 4 della spesa – Impegni estinzioni anticipate) / Debito da finanziamento al 31 dicembre anno precedente (2)	0,00
10.3	Sostenibilità debiti finanziari	[Impegni (Totale 1.7 "Interessi passivi" – "Interessi di mora" (U.1.07.06.02.000) – "Interessi per anticipazioni prestiti" (U.1.07.06.04.0 spesa – estinzioni anticipate) – (Accertamenti Entrate categoria E.4.02.06.00.000 "Contributi agli investimenti direttamente destinati al amministrazioni pubbliche") + Trasferimenti in conto capitale per assunzione di debiti dell'amministrazione da parte di amministrazioni (E.4.03.01.00.000) + Trasferimenti in conto capitale da parte di amministrazioni pubbliche per cancellazione di debiti dell'amministrazione (E.4.03.04.00.000)] / Accertamenti titoli 1, 2 e 3	0,51
10.4	Indebitamento procapite (in valore assoluto)	Debito di finanziamento al 31/12 (2) / popolazione residente (al 1° gennaio dell'esercizio di riferimento o, se non disponibile, al 1° gen disponibile)	0,00
11 Composizione dell'avanzo di amministrazione (4)			
11.1	Incidenza quota libera di parte corrente nell'avanzo	Quota libera di parte corrente dell'avanzo/Avanzo di amministrazione (5)	6,38
11.2	Incidenza quota libera in c/capitale nell'avanzo	Quota libera in conto capitale dell'avanzo/Avanzo di amministrazione (6)	0,00
11.3	Incidenza quota accantonata nell'avanzo	Quota accantonata dell'avanzo/Avanzo di amministrazione (7)	0,71
11.4	Incidenza quota vincolata nell'avanzo	Quota vincolata dell'avanzo/Avanzo di amministrazione (8)	92,90
12 Disavanzo di amministrazione			
12.1	Quota disavanzo ripianato nell'esercizio	Disavanzo di amministrazione esercizio precedente – Disavanzo di amministrazione esercizio in corso / Totale Disavanzo esercizio pre	0,00
12.2	Incremento del disavanzo rispetto all'esercizio precedente	Disavanzo di amministrazione esercizio in corso – Disavanzo di amministrazione esercizio precedente / Totale Disavanzo esercizio pre	0,00
12.3	Sostenibilità patrimoniale del disavanzo	Totale disavanzo di amministrazione (3) / Patrimonio netto (1)	0,00
12.4	Sostenibilità disavanzo effettivamente a carico dell'esercizio	Disavanzo iscritto in spesa del conto del bilancio / Accertamenti dei titoli 1, 2 e 3 delle entrate	0,00
13 Debiti fuori bilancio			
13.1	Debiti riconosciuti e finanziati	Importo Debiti fuori bilancio riconosciuti e finanziati / Totale impegni titolo I e titolo II	0,00

13.2	Debiti in corso di riconoscimento	Importo debiti fuori bilancio in corso di riconoscimento/Totale accertamento entrate dei titoli 1, 2 e 3	0,00
13.3	Debiti riconosciuti e in corso di finanziamento	Importo Debiti fuori bilancio riconosciuti e in corso di finanziamento/Totale accertamento entrate dei titoli 1, 2 e 3	0,00
14 Fondo pluriennale vincolato			
14.1	Utilizzo del FPV	(Fondo pluriennale vincolato corrente e capitale iscritto in entrata del bilancio - Quota del fondo pluriennale vincolato corrente e capita corso dell'esercizio e rinviata agli esercizi successivi) / Fondo pluriennale vincolato corrente e capitale iscritto in entrata nel bilancio(P valori riportati nell'allegato del rendiconto concernente il FPV, totale delle colonne a) e c)	100,00
15 Partite di giro e conto terzi			
15.1	Incidenza partite di giro e conto terzi in entrata	Totale accertamenti Entrate per conto terzi e partite di giro / Totale accertamenti primi tre titoli delle entrate(al netto delle operazioni ri della cassa vincolata)	44,32
15.2	Incidenza partite di giro e conto terzi in uscita	Totale impegni Uscite per conto terzi e partite di giro / Totale impegni del titolo I della spesa(al netto delle operazioni riguardanti la ge vincolata)	45,48

2) DOPO L' APPROVAZIONE CERTIFICAZIONE FONDO FUNZIONI FONDAMENTALI COVID 19 ANNO 2021

TIPOLOGIA INDICATORE	DEFINIZIONE	VALORE INDICATORE	
		2021	
1 Rigidità strutturale di bilancio			
1.1	Incidenza spese rigide (ripiano disavanzo, personale e debito) su entrate correnti	[ripiano disavanzo a carico dell'esercizio + Impegni (Macroaggregati 1.1 "Redditi di lavoro dipendente" + pdc 1.02.01.01.000 "IRAP"- entrata concernente il Macroaggregato 1.1 + FPV personale in uscita 1.1 + 1.7 "Interessi passivi" + Titolo 4 Rimborso prestiti)] / (Acce primi tre titoli Entrate)	48,07
2 Entrate correnti			
2.1	Incidenza degli accertamenti di parte corrente sulle previsioni iniziali di parte corrente	Totale accertamenti primi tre titoli di entrata / Stanziamenti iniziali di competenza dei primi tre titoli delle Entrate	92,62
2.2	Incidenza degli accertamenti di parte corrente sulle previsioni definitive di parte corrente	Totale accertamenti primi tre titoli di entrata / Stanziamenti definitivi di competenza dei primi tre titoli delle Entrate	89,84
2.3	Incidenza degli accertamenti delle entrate proprie sulle previsioni iniziali di parte corrente	Totale accertamenti (pdc E.1.01.00.00.000 "Tributi" - "Compartecipazioni di tributi" E.1.01.04.00.000 + E.3.00.00.00.000 "Entrate extratributarie") / Stanziamenti iniziali di competenza dei primi tre titoli delle Entrate	5,15
2.4	Incidenza degli accertamenti delle entrate proprie sulle previsioni definitive di parte corrente	Totale accertamenti (pdc E.1.01.00.00.000 "Tributi" - "Compartecipazioni di tributi" E.1.01.04.00.000 + E.3.00.00.00.000 "Entrate extratributarie") / Stanziamenti definitivi di competenza dei primi tre titoli delle Entrate	4,99
2.5	Incidenza degli incassi correnti sulle previsioni iniziali di parte corrente	Totale incassi c/competenza e c/residui dei primi tre titoli di entrata / Stanziamenti iniziali di cassa dei primi tre titoli delle Entrate	58,33
2.6	Incidenza degli incassi correnti sulle previsioni definitive di parte corrente	Totale incassi c/competenza e c/residui primi tre titoli di entrata / Stanziamenti definitivi di cassa dei primi tre titoli delle Entrate	58,30

2.7	Incidenza degli incassi delle entrate proprie sulle previsioni iniziali di parte corrente	Totale incassi c/competenza e c/residui (pdc E.1.01.00.00.000 "Tributi" - "Compartecipazioni di tributi" E.1.01.04.00.000 + E.3.00.00. "Entrate extratributarie") / Stanziamenti iniziali di cassa dei primi tre titoli delle Entrate	3,34
2.8	Incidenza degli incassi delle entrate proprie sulle previsioni definitive di parte corrente	Totale incassi c/competenza e c/residui (pdc E.1.01.00.00.000 "Tributi" - "Compartecipazioni di tributi" E.1.01.04.00.000 + E.3.00.00. "Entrate extratributarie") / Stanziamenti definitivi di cassa dei primi tre titoli delle Entrate	3,34
3 Anticipazioni dell'Istituto tesoriere			
3.1	Utilizzo medio Anticipazioni di tesoreria	Sommatoria degli utilizzi giornalieri delle anticipazioni nell'esercizio / (365 x max previsto dalla norma)	0,00
3.2	Anticipazione chiuse solo contabilmente	Anticipazione di tesoreria all'inizio dell'esercizio successivo / max previsto dalla norma	0,00
4 Spese di personale			
4.1	Incidenza della spesa di personale sulla spesa corrente	Impegni (Macroaggregato 1.1 "Redditi di lavoro dipendente" + pdc 1.02.01.01.000 "IRAP" + FPV personale in uscita 1.1 - FPV perso entrata concernente il Macroaggregato 1.1) / (Impegni Spesa corrente - FCDE corrente + FPV concernente il Macroaggregato 1.1 - FP concernente il Macroaggregato 1.1)	48,86

TIPOLOGIA INDICATORE	DEFINIZIONE	VALORE INDICATORE	
		2021	
4.2	Incidenza del salario accessorio ed incentivante rispetto al totale della spesa di personale Indica il peso delle componenti afferenti la contrattazione decentrata dell'ente rispetto al totale dei redditi da lavoro	9,81	
4.3	Incidenza spesa personale flessibile rispetto al totale della spesa di personale Indica come gli enti soddisfano le proprie esigenze di risorse umane, mixando le varie alternative contrattuali più rigide (personale dipendente) o meno rigide (forme di lavoro flessibile)	21,53	
4.4	Spesa di personale procapite (Indicatore di equilibrio dimensionale in valore assoluto)	254,63	
5 Esternalizzazione dei servizi			
5.1	Indicatore di esternalizzazione dei servizi	(pdc U.1.03.02.15.000 "Contratti di servizio pubblico" + pdc U.1.04.03.01.000 "Trasferimenti correnti a imprese controllate" + pdc U.1.04.03.02.000 "Trasferimenti correnti a altre imprese partecipate") / totale spese Titolo I	27,39
6 Interessi passivi			
6.1	Incidenza degli interessi passivi sulle entrate correnti	Impegni Macroaggregato 1.7 "Interessi passivi" / Accertamenti primi tre titoli delle Entrate ("Entrate correnti")	0,11
6.2	Incidenza degli interessi passivi sulle anticipazioni sul totale della spesa per interessi passivi	Impegni voce del pdc U.1.07.06.04.000 "Interessi passivi su anticipazioni di tesoreria" / Impegni Macroaggregato 1.7 "Interessi passivi"	0,00
6.3	Incidenza interessi di mora sul totale della spesa per interessi passivi	Impegni voce del pdc U.1.07.06.02.000 "Interessi di mora" / Impegni Macroaggregato 1.7 "Interessi passivi"	0,00
7 Investimenti			

7.1	Incidenza investimenti sul totale della spesa corrente e in conto capitale	Impegni (Macroaggregato 2.2 "Investimenti fissi lordi e acquisto di terreni" + Macroaggregato 2.3 "Contributi agli investimenti") / tota Tit. I + II	8,17
7.2	Investimenti diretti procapite (in valore assoluto)	Impegni per Macroaggregato 2.2 "Investimenti fissi lordi e acquisto di terreni" / popolazione residente al 1° gennaio (al 1° gennaio dell'anno di riferimento o, se non disponibile, al 1° gennaio dell'ultimo anno disponibile)	45,66
7.3	Contributi agli investimenti procapite (in valore assoluto)	Impegni per Macroaggregato 2.3 "Contributi agli investimenti" / popolazione residente (al 1° gennaio dell'esercizio di riferimento o, se disponibile, al 1° gennaio dell'ultimo anno disponibile)	0,76
7.4	Investimenti complessivi procapite (in valore assoluto)	Impegni per Macroaggregati 2.2 "Investimenti fissi lordi e acquisto di terreni" e 2.3 "Contributi agli investimenti" / popolazione residente al 1° gennaio dell'esercizio di riferimento o, se non disponibile, al 1° gennaio dell'ultimo anno disponibile)	46,42
7.5	Quota investimenti complessivi finanziati dal risparmio corrente	Margine corrente di competenza / [Impegni + relativi FPV (Macroaggregato 2.2 "Investimenti fissi lordi e acquisto di terreni" + Macroaggregato 2.3 "Contributi agli investimenti")] (9)	0,00

TIPOLOGIA INDICATORE	DEFINIZIONE	VALORE INDICATORE	
		2021	
7.6	Quota investimenti complessivi finanziati dal saldo positivo delle partite finanziarie	Saldo positivo delle partite finanziarie / [Impegni + relativi FPV (Macroaggregato 2.2 "Investimenti fissi lordi e acquisto di terreni" + Macroaggregato 2.3 "Contributi agli investimenti")] (9)	0,00
7.7	Quota investimenti complessivi finanziati da debito	Accertamenti (Titolo 6 "Accensione prestiti" - Categoria 6.02.02 "Anticipazioni" - Categoria 6.03.03 "Accensione prestiti a seguito di e di garanzie" - Accensioni di prestiti da rinegoziazioni) / [Impegni + relativi FPV (Macroaggregato 2.2 "Investimenti fissi lordi e acquisto di terreni" + Macroaggregato 2.3 "Contributi agli investimenti")] (9)	0,00
8 Analisi dei residui			
8.1	Incidenza nuovi residui passivi di parte corrente su stock residui passivi correnti	Totale residui passivi titolo 1 di competenza dell'esercizio / Totale residui passivi titolo 1 al 31 dicembre	66,30
8.2	Incidenza nuovi residui passivi in c/capitale su stock residui passivi in conto capitale al 31 dicembre	Totale residui passivi titolo 2 di competenza dell'esercizio / Totale residui passivi titolo 2 al 31 dicembre	10,15
8.3	Incidenza nuovi residui passivi per incremento attività finanziarie su stock residui passivi per incremento attività finanziarie al 31 dicembre	Totale residui passivi titolo 3 di competenza dell'esercizio / Totale residui passivi titolo 3 al 31 dicembre	0,00
8.4	Incidenza nuovi residui attivi di parte corrente su stock residui attivi di parte corrente	Totale residui attivi titoli 1,2,3 di competenza dell'esercizio / Totale residui attivi titolo 1, 2, 3 al 31 dicembre	46,65
8.5	Incidenza nuovi residui attivi in c/capitale su stock residui attivi in c/capitale	Totale residui attivi titolo 4 di competenza dell'esercizio / Totale residui attivi titolo 4 al 31 dicembre	13,07
8.6	Incidenza nuovi residui attivi per riduzione di attività finanziarie su stock residui attivi per riduzione di attività finanziarie	Totale residui attivi titolo 5 di competenza dell'esercizio / Totale residui attivi titolo 5 al 31 dicembre	0,00
9 Smaltimento debiti non finanziari			

9.1	Smaltimento debiti commerciali nati nell'esercizio	Pagamenti di competenza (Macroaggregati 1.3 "Acquisto di beni e servizi" + 2.2 "Investimenti fissi lordi e acquisto di terreni") / Impeg competenza (Macroaggregati 1.3 "Acquisto di beni e servizi" + 2.2 "Investimenti fissi lordi e acquisto di terreni")	66,27
9.2	Smaltimento debiti commerciali nati negli esercizi precedenti	Pagamenti c/residui (Macroaggregati 1.3 "Acquisto di beni e servizi" + 2.2 "Investimenti fissi lordi e acquisto di terreni") / stock residuo gennaio (Macroaggregati 1.3 "Acquisto di beni e servizi" + 2.2 "Investimenti fissi lordi e acquisto di terreni")	24,71
9.3	Smaltimento debiti verso altre amministrazioni pubbliche nati nell'esercizio	Pagamenti di competenza [Trasferimenti correnti a Amministrazioni Pubbliche (U.1.04.01.00.000) + Trasferimenti di tributi (U.1.05.00 Fondi perequativi (U.1.06.00.00.000) + Contributi agli investimenti a Amministrazioni pubbliche (U.2.03.01.00.000) + Altri trasferime conto capitale (U.2.04.01.00.000 + U.2.04.11.00.000 + U.2.04.16.00.000 + U.2.04.21.00.000)] / Impegni di competenza [Trasferimenti correnti a Amministrazioni Pubbliche (U.1.04.01.00.000) + Trasferimenti di tributi (U.1.05.00.00.000) + Fondi perequativi (U.1.06.00. Contributi agli investimenti a Amministrazioni pubbliche (U.2.03.01.00.000) + Altri trasferimenti in conto capitale (U.2.04.01.00.000 U.2.04.11.00.000 + U.2.04.16.00.000 + U.2.04.21.00.0000)]	36,83

TIPOLOGIA INDICATORE	DEFINIZIONE	VALORE INDICATORE
		2021
9.4	Smaltimento debiti verso altre amministrazioni pubbliche nati negli esercizi precedenti	37,16
9.5	Indicatore annuale di tempestività dei pagamenti (di cui al comma 1, dell'articolo 9, DPCM del 22 settembre 2014)	0,00
10 Debiti finanziari		
10.1	Incidenza estinzioni anticipate debiti finanziari	0,00
10.2	Incidenza estinzioni ordinarie debiti finanziari	0,00
10.3	Sostenibilità debiti finanziari	0,51

10.4	Indebitamento procapite (in valore assoluto)	Debito di finanziamento al 31/12 (2) / popolazione residente (al 1° gennaio dell'esercizio di riferimento o, se non disponibile, al 1° gen dell'ultimo anno disponibile)	0,00
11 Composizione dell'avanzo di amministrazione (4)			
11.1	Incidenza quota libera di parte corrente nell'avanzo	Quota libera di parte corrente dell'avanzo/Avanzo di amministrazione (5)	11,46
11.2	Incidenza quota libera in c/capitale nell'avanzo	Quota libera in conto capitale dell'avanzo/Avanzo di amministrazione (6)	0,00
11.3	Incidenza quota accantonata nell'avanzo	Quota accantonata dell'avanzo/Avanzo di amministrazione (7)	0,71
11.4	Incidenza quota vincolata nell'avanzo	Quota vincolata dell'avanzo/Avanzo di amministrazione (8)	87,83
12 Disavanzo di amministrazione			
12.1	Quota disavanzo ripianato nell'esercizio	Disavanzo di amministrazione esercizio precedente – Disavanzo di amministrazione esercizio in corso / Totale Disavanzo esercizio pre	0,00

TIPOLOGIA INDICATORE	DEFINIZIONE	VALORE INDICATORE
		2021
12.2	Incremento del disavanzo rispetto all'esercizio precedente	Disavanzo di amministrazione esercizio in corso – Disavanzo di amministrazione esercizio precedente / Totale Disavanzo esercizio pre 0,00
12.3	Sostenibilità patrimoniale del disavanzo	Totale disavanzo di amministrazione (3) / Patrimonio netto (1) 0,00
12.4	Sostenibilità disavanzo effettivamente a carico dell'esercizio	Disavanzo iscritto in spesa del conto del bilancio / Accertamenti dei titoli 1, 2 e 3 delle entrate 0,00
13 Debiti fuori bilancio		
13.1	Debiti riconosciuti e finanziati	Importo Debiti fuori bilancio riconosciuti e finanziati / Totale impegni titolo I e titolo II 0,00
13.2	Debiti in corso di riconoscimento	Importo debiti fuori bilancio in corso di riconoscimento/Totale accertamento entrate dei titoli 1, 2 e 3 0,00
13.3	Debiti riconosciuti e in corso di finanziamento	Importo Debiti fuori bilancio riconosciuti e in corso di finanziamento/Totale accertamento entrate dei titoli 1, 2 e 3 0,00
14 Fondo pluriennale vincolato		
14.1	Utilizzo del FPV	(Fondo pluriennale vincolato corrente e capitale iscritto in entrata del bilancio - Quota del fondo pluriennale vincolato corrente e capita utilizzata nel corso dell'esercizio e rinviata agli esercizi successivi) / Fondo pluriennale vincolato corrente e capitale iscritto in entrata n bilancio(Per il FPV riferirsi ai valori riportati nell'allegato del rendiconto concernente il FPV, totale delle colonne a) e c) 100,00
15 Partite di giro e conto terzi		
15.1	Incidenza partite di giro e conto terzi in entrata	Totale accertamenti Entrate per conto terzi e partite di giro / Totale accertamenti primi tre titoli delle entrate(al netto delle operazioni r gestione della cassa vincolata) 44,32

15.2	Incidenza partite di giro e conto terzi in uscita	Totale impegni Uscite per conto terzi e partite di giro / Totale impegni del titolo I della spesa(al netto delle operazioni riguardanti la ge cassa vincolata)	45,48
------	---	--	-------

Paesana, 29.06.2022

Il Responsabile del Controllo di Gestione

Dott.ssa Laura Bonetto

