

**Unione Montana dei Comuni del Monviso**  
**Paesana (Cn)**

**REFERTO DEL**  
**CONTROLLO DI GESTIONE**  
**ANNO 2020**

*ai sensi degli artt. 198 e 198 bis del D. Lgs. 267/2000*

## 1. DATI GENERALI INDICATIVI DELL'ENTE

### PREMESSA

L'articolo 1, comma 5, del decreto legge 168/2004 ha operato una modifica al Testo unico degli Enti locali, introducendo l'articolo 198-bis, il quale prevede che le strutture operative presso gli Enti locali titolari delle funzioni di controllo di gestione, devono comunicare i risultati delle verifiche eseguite, oltre che agli amministratori e ai responsabili dei servizi, anche alla Corte dei Conti. La funzione del controllo di gestione, peraltro, s'inserisce nel ciclo dell'amministrazione attiva, che si coordina ciclicamente con quella della programmazione ed è rivolta alla verifica dei risultati raggiunti per orientare la fase della nuova programmazione. Il controllo di gestione è pertanto la procedura diretta a verificare lo stato di attuazione degli obiettivi programmati e, attraverso l'analisi delle risorse acquisite e dalla comparazione tra i costi e la quantità e qualità dei servizi offerti, la funzionalità dell'organizzazione dell'ente, l'efficacia, l'efficienza ed il livello di economicità nell'attività di realizzazione dei predetti obiettivi.

**L'Unione Montana dei Comuni del Monviso**, è stata istituita a seguito di un processo di riordino degli enti territoriali, che ha visto il passaggio dalle Comunità Montane, che in Piemonte sono state poste in liquidazione al fine della chiusura, alle Unioni Montane di Comuni, nuovi soggetti preposti allo svolgimento in forma associata delle funzioni comunali e di quelle montane assegnate dalla Regione Piemonte. Si tenga conto infatti che la Regione ha adottato, la L.R. 28 settembre 2012, n. 11 recante "Disposizioni organiche in materia di enti locali", che nel prevedere il superamento delle Comunità Montane, ha normato le Unioni di Comuni, la cui disciplina, con specifico riferimento al contesto montano, è stata successivamente integrata con la LR 14 marzo 2014, n. 3 recante la "Legge sulla montagna". Con atto 11 marzo 2014 Rep. 663 ricevuto dal Segretario Comunale del Comune di Brondello, veniva costituita tra i Comuni di Brondello, Castellar, Crissolo, Gambasca, Oncino, Ostana, Paesana, Pagno e Sanfront l'Unione Montana dei Comuni del Monviso, regolata dallo Statuto pubblicato sul BUR Piemonte n. 2 in data 9 gennaio 2014. Con DGR 18 novembre 2014, n. 1-568, nell'adottare il primo stralcio della Carta delle forme associative del Piemonte, veniva sancita, tra le altre, l'istituzione dell'Unione Montana dei Comuni del Monviso che, conseguentemente, operava concretamente. Dal 01.01.2016 sono entrati nell'Unione Montana i comuni di Revello e Martiniana Po. Dal 01.01.2019 il comune di Castellar si è fuso comune di Saluzzo. Dal 01.01.2020 il comune di Revello non fa più parte dell'Unione montana. Dal 01.10.2020 il Comune di Oncino non fa più parte dell'Unione montana.

## 1.1 POPOLAZIONE e TERRITORIO

I Comuni facenti parte dell'Unione Montana al 31.12.2020 sono i seguenti:

	<b>ab. al 31.12.2020</b>
Brondello	265
Crissolo	154 (al 1/1/2020)
Gambasca	341
Martiniana Po	736
Ostana	88
Oncino	82 (al 1/1/2020)
Paesana	2641
Pagno	572
Sanfront	2303

Il territorio dell'Unione è delimitato da confini territoriali dei Comuni facenti parte dell'Unione.

## 1.2. STRUTTURA ORGANIZZATIVA

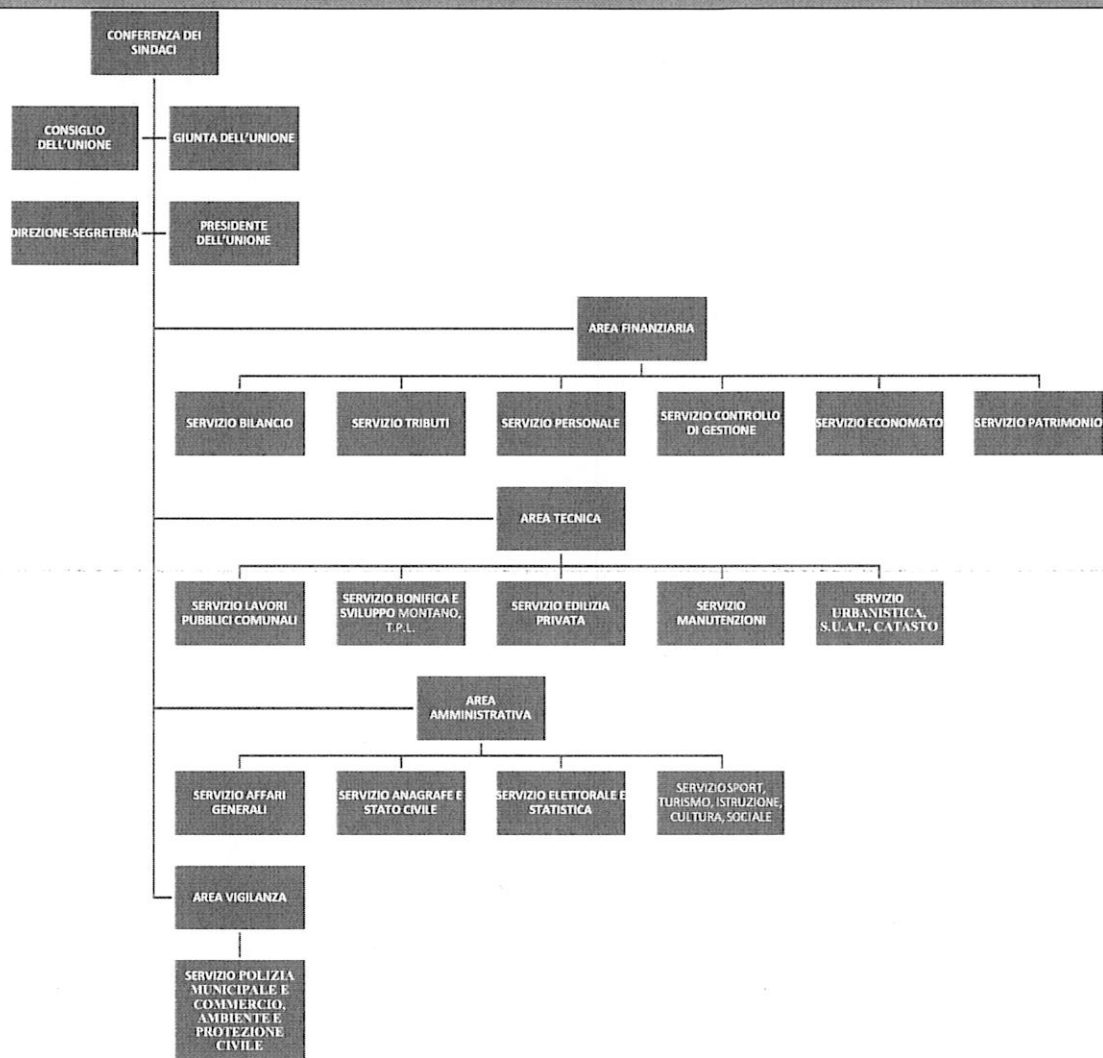

## 1.3 PERSONALE

La dotazione organica del personale al 31.12.2020 assomma tutti i dipendenti dei Comuni aderenti e gli ex dipendenti della Comunità Montana Valli del Monviso estinta, che sono diventati dipendenti dell'Unione stessa. Dal 01.01.2016 fanno parte dell'Unione anche i Comuni di Revello e Martiniana Po, dal 01.01.2019 il Comune di Castellar si è fuso con il comune di Saluzzo. A far data dal 01.01.2020 il comune di Revello non fa più parte dell'Unione montana. Dal 01.10.2020 il Comune di Oncino non fa più parte dell'Unione montana



#### 1.4 AREE E RESPONSABILI

Alla data del 31.12.2020:

Direttore e Vice-Segretario dell'Unione: Goldoni Paolo

Segretario dell'Unione : Manzone GianLuigi

Responsabili:

n.	SERVIZIO	RESPONSABILE NOMINATO	DECRETO di NOMINA del PRESIDENTE
1	SERVIZIO SPORT, TURISMO, ISTRUZIONE, CULTURA, SOCIALE	ALLISIO SILVANA	n. 92 del 31.12.2019
2	SERVIZIO POLIZIA MUNICIPALE E COMMERCIO, AMBIENTE E PROTEZIONE CIVILE	BARRA DAVIDE DOMENICO	n. 93 del 31.12.2019
3	SERVIZIO CONTROLLO DI GESTIONE	BONETTO LAURA	n. 94 del 31.12.2019
4	SERVIZIO BILANCIO	BOSIO VALERIA	n. 104 del 31.12.2019
5	SERVIZIO BONIFICA E SVILUPPO MONTANO E TRASPORTO PUBBLICO LOCALE	BOVERO MARCO	n. 95 del 31.12.2019
6	SERVIZI LAVORI PUBBLICI DELL'UNIONE E SERVIZIO E CENTRALE UNICA DI COMMITTENZA	CAPORGNO ANDREA	n. 96 del 31.12.2019
7	SERVIZIO TRIBUTI E SERVIZIO ELETTORALE E STATISTICA	DOSSETTO BRUNA	n. 97 del 31.12.2019
8	SERVIZIO ANAGRAFE E STATO CIVILE	FERRATO MARIA LUISA	n. 98 del 31.12.2019
9	SERVIZIO MANUTENZIONI	FERRERO ANTONELLO	n. 99 del 31.12.2019
10	SERVIZIO DIREZIONE, EDILIZIA PRIVATA, PATRIMONIO E RESPONSABILE DELLA PREVENZIONE E DELLA CORRUZIONE E PER LA TRASPARENZA	GOLDONI PAOLO	n. 01 del 02.01.2020
11	SERVIZIO SEGRETERIA DELL'UNIONE	MANZONE GIANLUIGI	n. 100 del 31.12.2019
12	SERVIZIO URBANISTICA E PAESAGGISTICA, SPORTELLINO UNICO ATTIVITA' PRODUTTIVE E CATASTO	PIOLA PAOLA	n. 102 del 31.12.2019 – n. 03 del 30.04.2020
13	SERVIZIO ECONOMATO	ROLANDO ELISA	n.101 del 31.12.2019- n.04 del 30.06.2020
14	SERVIZIO PERSONALE	PITAVINO MARCO	n. 103 del 31.12.2019

## 2. SISTEMA DI PIANIFICAZIONE, PROGRAMMAZIONE E CONTROLLO

Le Aree e i Servizi, rivolti a soddisfare i bisogni espressi dall'utenza o strumentali e di supporto all'organizzazione interna, sono il punto di riferimento per:

- a. la programmazione delle attività;
- b. la gestione delle attività, diretta o mediante delega gestionale ad unità organizzative subordinate;
- c. responsabilità gestionale sul conseguimento degli obiettivi loro assegnati;
- d. il controllo di gestione sul grado di conseguimento degli obiettivi.

Per il 2020 i documenti programmatici sono il Documento Unico di Programmazione –D.U.P.-e il Piano esecutivo di gestione (PEG) e il PIANO della PERFORMANCE.

Il DUP è lo strumento che permette l'attività di guida strategica ed operativa dell'ente e consente di fronteggiare in modo permanente, sistemico e unitario le discontinuità ambientali e organizzative e costituisce, nel rispetto del principio del coordinamento e coerenza dei documenti di bilancio, il presupposto necessario di tutti gli altri documenti di programmazione: a. supporto per la redazione degli altri documenti di programmazione e budgeting; b. orientamento e vincolo per le successive deliberazioni del Consiglio e della Giunta; c. presupposto del controllo strategico; d. base di riferimento per gli strumenti di controllo sullo stato di attuazione dei programmi e sul rendiconto di gestione.

Come già anticipato, la pianificazione contenuta nel DUP viene declinata in obiettivi esecutivi (gestionali) all'interno del PEG e del PIANO DELLA PERFORMANCE. A ciascun centro di responsabilità sono assegnati obiettivi diversi che concorrono alla realizzazione di obiettivi di livello superiore (esecutivi e strategici). Più centri di responsabilità possono concorrere alla realizzazione del medesimo obiettivo (obiettivi trasversali).

Il primo livello di responsabilità gestionale (centri di responsabilità assegnatari di obiettivi e risorse, con il PEG approvato dalla Giunta) coincide con i Servizi. Il processo di delega gestionale, dalle Posizioni Organizzative ai loro collaboratori, si sviluppa quindi a partire dal PEG e dal Piano della Performance.

### 2.1 Documenti Programmatori

Di seguito vengono riportati gli estremi degli atti, adottati dall'Amministrazione dell'Unione, che hanno segnato le tappe fondamentali della programmazione e del controllo nell'anno 2020:

- **Delibere di Giunta:**

- 1 Deliberazione della Giunta n. 2 del 09.01.2020: Approvazione Piano Esecutivo di Gestione P.E.G.- Parte Contabile- Anno 2020.
- 2 Deliberazione della Giunta n. 4 del 16.01.2020: Bilancio di Previsione 2020-2022 - Assunzione Prima Variazione al Bilancio 2020-2022 ex artt. 175 e 193 D.Lgs. 18.08.2000 n. 267 e s.m.i.-Variazione al Documento Unico di Programmazione D.U.P. 2020-2022.
- 3 Deliberazione della Giunta n. 6 del 16.01.2020: Bilancio di Previsione 2020-2022. Aggiornamento al P.E.G.- parte contabile- Assegnazione risorse ai Responsabili di servizio a seguito dell'approvazione della Prima Variazione al Bilancio di Previsione 2020-2022.

- 4 Deliberazione della Giunta n. 07 del 16.01.2020: Servizio Economato dell'Unione. Anticipazione 2020 agli agenti contabili Sub-Ekonomi. Provvedimenti.
- 5 Deliberazione della Giunta n. 11 del 06.02.2020: Programmazione del fabbisogno del personale triennio 2020-2022. Integrazione. Provvedimenti.
- 6 Deliberazione della Giunta n. 13 del 05.03.2020: Bilancio di Previsione 2020-2022 - Assunzione Seconda Variazione al Bilancio 2020-2022 ex artt. 175 e 193 D.Lgs. 18.08.2000 n. 267 e s.m.i.-Variazione al Documento Unico di Programmazione D.U.P. 2020-2022.
- 7 Deliberazione della Giunta n. 14 del 05.03.2020: Bilancio di Previsione 2020-2022. Aggiornamento al P.E.G.- parte contabile- Assegnazione risorse ai Responsabili di servizio a seguito dell'approvazione della Seconda Variazione al Bilancio di Previsione 2020-2022.
- 8 Deliberazione della Giunta n. 20 del 12.03.2020: Bilancio di Previsione 2020-2022 - Assunzione Terza Variazione al Bilancio 2020-2022 ex artt. 175 e 193 D.Lgs. 18.08.2000 n. 267 e s.m.i.-Variazione al Documento Unico di Programmazione D.U.P. 2020-2022.
- 9 Deliberazione della Giunta n. 21 del 12.03.2020: Bilancio di Previsione 2020-2022. Aggiornamento al P.E.G.- parte contabile- Assegnazione risorse ai Responsabili di servizio a seguito dell'approvazione della Terza Variazione al Bilancio di Previsione 2020-2022.
- 10 Deliberazione della Giunta n. 25 del 10.04.2020: Piano delle Performance 2020. Approvazione.
- 11 Deliberazione della Giunta n. 31 del 14.05.2020: Variazione per somme esigibili al bilancio 2019-2021 a seguito di riaccertamento ordinario dei residui ai fini della formazione del Rendiconto 2019 con individuazione del Fondo Pluriennale Vincolato 2020.
- 12 Deliberazione della Giunta n. 32 del 21.05.2020: Riaccertamento dei residui attivi e passivi provenienti dall'esercizio 2019 e precedenti. art. 3, comma 4, punto 9.1 allegato 4/2 D.Lgs. 118/2011. Provvedimenti.
- 13 Deliberazione della Giunta n. 33 del 21.05.2020: Rendiconto della Gestione esercizio finanziario 2019. Approvazione dello schema di rendiconto e della relazione illustrativa- articolo 151, comma 6, del D.Lgs. 267/2000 e s.m.i.
- 14 Deliberazione della Giunta n. 34 del 21.05.2020: Piano Triennale 2019-2021 di Razionalizzazione delle spese ex art. 2, comma 594 e segg. della L.244/2007- Approvazione Relazione a consuntivo anno 2019.
- 15 Deliberazione della Giunta n. 37 del 18.06.2020: Variazione di Cassa al Bilancio di Previsione 2020-2022 a seguito del Riaccertamento ordinario dei residui attivi e passivi -Consuntivo 2019- Ai sensi dell'art. 3, comma 4 del D.Lgs. n°118/2011.
- 16 Deliberazione della Giunta n. 38 del 18.06.2020: Bilancio di Previsione 2020-2022 - Assunzione Quarta Variazione al Bilancio 2020-2022 ex artt. 175 e 193 D.Lgs. 18.08.2000 n. 267 e s.m.i.-Variazione al Documento Unico di Programmazione D.U.P. 2020-2022.
- 17 Deliberazione della Giunta n. 39 del 18.06.2020: Bilancio di Previsione 2020-2022. Aggiornamento al P.E.G.- parte contabile- Assegnazione risorse ai Responsabili di servizio a seguito dell'approvazione della Quarta Variazione al Bilancio di Previsione 2020-2022.
- 18 Deliberazione della Giunta n. 57 del 24.07.2020: Bilancio di Previsione 2020-2022. Aggiornamento al P.E.G.- parte contabile- Assegnazione risorse ai Responsabili di servizio a seguito dell'approvazione della Variazione - 1° Assestamento di al Bilancio di Previsione 2020-2022.
- 19 Deliberazione della Giunta n. 68 del 24.09.2020: D.U.P.-Documento Unico di Programmazione periodo 2021-2023- Approvazione.

- 20 Deliberazione della Giunta n. 74 del 30.09.2020: Bilancio di Previsione 2020-2022. Aggiornamento al P.E.G.- parte contabile- Assegnazione risorse ai Responsabili di servizio a seguito dell'approvazione della Variazione - Assestamento a seguito verifica degli Equilibri al Bilancio di Previsione 2020-2022.
- 21 Deliberazione della Giunta n. 88 del 27.11.2020: Bilancio di Previsione 2020-2022. Aggiornamento al P.E.G.- parte contabile- Assegnazione risorse ai Responsabili di servizio a seguito dell'approvazione della Quinta variazione al Bilancio di Previsione 2020-2022.
- 22 Deliberazione della Giunta n. 104 del 22.12.2020: Bilancio di Previsione 2020-2022 - Assunzione Sesta Variazione al Bilancio 2020-2022 ex artt. 175 e 193 D.Lgs. 18.08.2000 n. 267 e s.m.i.-Variazione al Documento Unico di Programmazione D.U.P. 2020-2022.
- 23 Deliberazione della Giunta n.44 del 08.04.2021 Riaccertamento ordinario dei residui attivi e passivi al fine della formazione del Rendiconto 2020.

- **Delibere di Consiglio:**

1. Deliberazione del Consiglio n. 2 del 28.03.2020: Ratifica della delibera della Giunta dell'Unione n. 4 del 16/01/2020 avente ad oggetto. "Bilancio di Previsione 2020-2022 - Assunzione Prima Variazione al Bilancio 2020-2022 ex artt. 175 e 193 D.Lgs. 18.08.2000 n. 267 e s.m.i.-Variazione al Documento Unico di Programmazione D.U.P. 2020-2022";
2. Deliberazione del Consiglio n. 6 del 16.06.2020: Ratifica della Delibera della Giunta dell'Unione n. 13 del 05/03/2020 avente ad oggetto. "Bilancio di Previsione 2020-2022 - Assunzione Seconda Variazione al Bilancio 2020-2022 ex artt. 175 e 193 D.Lgs. 18.08.2000 n. 267 e s.m.i.-Variazione al Documento Unico di Programmazione D.U.P. 2020-2022";
3. Deliberazione del Consiglio n. 7 del 16.05.2020: Ratifica della Delibera della Giunta dell'Unione n. 20 del 12/03/2020 avente ad oggetto. "Bilancio di Previsione 2020-2022 - Assunzione Terza Variazione al Bilancio 2020-2022 ex artt. 175 e 193 D.Lgs. 18.08.2000 n. 267 e s.m.i.-Variazione al Documento Unico di Programmazione D.U.P. 2020-2022";
4. Deliberazione del Consiglio n. 13 del 24.07.2020: Ratifica della Delibera della Giunta dell'Unione n.38 del 18.06.2020 avente ad oggetto. "Bilancio di Previsione 2020-2022 - Assunzione Quarta Variazione al Bilancio 2020-2022 ex artt. 175 e 193 D.Lgs. 18.08.2000 n. 267 e s.m.i.-Variazione al Documento Unico di Programmazione D.U.P. 2020-2022";
5. Deliberazione del Consiglio n. 14 del 24.07.2020: Bilancio di Previsione 2020-2022 - Assunzione Variazione -1° Assestamento al Bilancio 2020-2022 ex artt. 175 e 193 D.Lgs. 18.08.2000 n. 267 e s.m.i.-Variazione al Documento Unico di Programmazione D.U.P. 2020-2022;
6. Deliberazione del Consiglio n. 19 del 30.09.2020: BILANCIO DI PREVISIONE 2020/2022 ED ALLEGATI. VERIFICA DEGLI EQUILIBRI DI BILANCIO, VARIAZIONE DI ASSESTAMENTO GENERALE AL BILANCIO 2020/2022 E VARIAZIONE AL DOCUMENTO UNICO DI PROGRAMMAZIONE - DUP - 2020/2022" (artt. 175, comma 8 e 193 del D.Lgs. n. 267/2000). VERIFICA DELLO STATO DI ATTUAZIONE DEI PROGRAMMI ai sensi del punto 4.2 lett. A) del principio contabile all. 4/1 al D. Lgs. 118/2011".;
7. Deliberazione del Consiglio n. 25 del 27.11.2020: Bilancio Consolidato ed allegati di cui all'art. 223 bis del D.Lgs. n.267 del 18.08.2000- Bilancio Consolidato esercizio 2019- Deliberazione;
8. Deliberazione del Consiglio n. 26 del 27.11.2020: Bilancio di Previsione 2020-2022 - Assunzione Quinta Variazione al Bilancio 2020-2022 ex artt. 175 e 193 D.Lgs. 18.08.2000 n. 267 e s.m.i.-Variazione al Documento Unico di Programmazione D.U.P. 2020-2022.
9. Deliberazione del Consiglio n. 18 del 29.04.2021: Esame ed approvazione del Conto Consuntivo 2020.

**2.2 SCHEDE RIEPILOGATIVE CONTROLLO GESTIONALE PER ENTE-PROGRAMMI-OBIETTIVI 2019**

**CONTROLLO OBIETTIVI-RISULTATI CONSEGUITI**

**OBIETTIVI STRATEGICI /GESTIONALI per anno 2020**

Con la Deliberazione della Giunta n. 25 del 10.04.2020: "Piano della Performance 2020. Approvazione.", sono stati approvati gli obiettivi strategici e gestionali per l'anno 2020 ed è stata successivamente approvata la Relazione a Consuntivo 2020.

In riferimento all'Allegato 4) della delibera 25 del 10.04.2020 si evidenziano i seguenti obiettivi dall'"Albero della Performance e Obiettivi" :

SERVIZI		Obiettivi operativi 2020/2022 (Piano performance cap. 3)	Risultato atteso	Responsabili di Servizio Titolari di Posizione Organizzativa competenti
Tutte le Funzioni Associate	Tutti i Servizi dell'Unione	ADEGUATA ATTIVAZIONE A LIVELLO DI UNIONE DELLE FUNZIONI COMUNALI, IN ESITO AL RIASETTO ISTITUZIONALE, ORGANIZZATIVO E STRUTTURALE DETERMINATOSI CON IL PASSAGGIO DELLE FUNZIONI ALL'UNIONE.	Assicurare l'efficace gestione di tutti i procedimenti e attività relativi alle funzioni trasferite dai Comuni all'Unione. Redazione e inoltro delle domande di contributo sui bandi incentivanti l'esercizio associato delle funzioni anno 2020. Ammissione al contributo per la gestione associata delle funzioni comunali.	Tutti i Responsabili di Posizione Organizzativa
Territorio	Servizio Edilizia Privata	OTTIMALE GESTIONE DEI PROCEDIMENTI RELATIVI AL SERVIZIO EDILIZIA PRIVATA DELL'UNIONE	Esame, predisposizione, rilascio dei provvedimenti autorizzatori edilizi richiesti nel corso del 2020. Gestione dei procedimenti disciplinati dal D.P.R. 6 giugno 2001, n. 380	GOLDONI Paolo

	Lavori Pubblici	<p>DECRETO MINISTERO DEGLI INTERNI 14 GENNAIO 2020 - CONTRIBUTI</p> <p>COMUNI CON POPOLAZIONE &lt; 20.000 ABITANTI PER INTERVENTI DI MESSA</p> <p>IN SICUREZZA SCUOLE, STRADE, EDIFICI PUBBLICI E PATRIMONIO COMUNALE</p> <p>NEI COMUNI DI PAESANA , OSTANA, ONCINO, GAMBASCA e MARTINIANA PO</p>	<p>Miglioramento della sicurezza della popolazione attraverso puntuali interventi</p>	CAPORGNO Andrea
		<p>INTERVENTI STRAORDINARI DI MESSA IN SICUREZZA EDIFICIO COMUNALE OSPITANTE CASA DI RIPOSO DI PAESANA E REALIZZAZIONE BACINO PER INNEVAMENTO ARTIFICIALE IN COMUNE DI PAESANA</p>	<p>Messa in sicurezza ed adeguamento normativo di fabbricato di proprietà comunale con efficientamento energetico e intervento di implementazione dell'offerta turistica sul territorio dell'Unione mediante miglioramento delle strutture impiantistiche.</p>	
	Servizio Manutenzioni	<p>PROGETTO OBIETTIVO SGOMBERO NEVE NELLA STAGIONE INVERNALE 2020</p>	<p>Miglioramento del servizio di sgombero neve su strade comunali e spazi pubblici al di fuori dell'orario di lavoro per garantire una migliore fruibilità delle strade comunali e delle aree da destinarsi ad uso comune da parte della collettività in sinergia con eventuali incarichi esterni.</p>	
	<p>AFFIDAMENTO SERVIZIO DI PULIZIA INTERNA NEI FABBRICATI FACENTI PARTE DELL' UNIONE MONTANA</p>	<p>Razionalizzazione del servizio di pulizia con diminuzione della spesa complessiva e definizione specifica delle esigenze degli uffici in relazione alle attività praticate nei medesimi</p>		



			nonché nei locali pubblici oggetto del servizio	
		INTERVENTI DI MANUTENZIONE DEL TERRITORIO MEDIANTE L'UTILIZZO DI MEZZI E PERSONALE DELL'UNIONE SENZA L'AUSILIO DI DITTE ESTERNE SPECIALIZZATE (MINIESCAVATORE, PIATTAFORMA AEREA, MEZZI IN COMODATO D'USO PROVENIENTI DAI COMUNI)	Riduzione dei tempi di attesa, qualità dei servizi resi, aumento delle prestazioni effettuate in relazione alle necessità riscontrabili sul territorio	FERRERO Antonello
		AFFIDAMENTO DEL SERVIZIO DI MANUTENZIONE SPAZI PUBBLICI ED AREE VERDI NEL COMUNE DI OSTANA	Esecuzione servizio di cantoniere comunale senza assunzione di personale a tempo indeterminato con risparmio in termini economici ed aumento della qualità degli interventi resi conseguenti all'affidamento degli stessi a personale altamente specializzato e con l'impiego della propria attrezzatura	
	Ambiente	DIFFUSIONE DI MAGGIORI LIVELLI DI CULTURA AMBIENTALE TRAMITE EVENTI INFORMATIVI RIVOLTI ALLA POPOLAZIONE ANCHE IN COLLABORAZIONE CON LE ASSOCIAZIONI DI SETTORE (LEGAMBIENTE). POTENZIAMENTO DELL'ATTIVITA' DI VIGILANZA AMBIENTALE.	Miglioramento della qualità ambientale dei Comuni facenti parte dell'Unione mediante organizzazione di eventi informativi tesi alla diffusione di una maggiore sensibilità verso le problematiche ambientali. Aumento dell'attività di vigilanza ambientale.	BARRA Davide

	<p>Bonifica e Sviluppo Montano</p> <p>Trasporti Pubblici Locali</p>	<p>PREDISPOSIZIONE DEL PROGRAMMA ANNUALE DI UTILIZZO DELLE RISORSE DERIVANTI DAI FONDI ATO - ANNUALITA' 2021 (EX 8% ART.18 LR 13/1997) IN BASE ALLE LINEE GUIDA DI CUI ALLA D.G.R. 32-5209 DEL 19.6.2017</p>	<p>Attuare attività di difesa e tutela dell'assetto idrogeologico del territorio montano attraverso l'utilizzo dei fondi assegnati alle Unioni montane sulla base anche delle segnalazioni da parte dei Comuni componenti l'Unione, per l'attuazione di specifici interventi, connessi alla tutela e alla produzione delle risorse idriche e delle relative attività di sistemazione idrogeologica del territorio.</p>	BOVERO Marco
		<p>NELL'AMBITO DEL TRASPORTO PUBBLICO LOCALE AGGIORNAMENTO DEL P.E.A. (PROGRAMMA ESERCIZIO AZIENDALE) IN BASE ALLE ESIGENZE DELL'UTENZA ED IN PARTICOLARE DEGLI STUDENTI. PREDISPOSIZIONE ATTI PER LA GARA DI APPALTO PER L'AFFIDAMENTO DEL SERVIZIO PER IL PERIODO 1.1.2021 - 31.12.2023.</p>	<p>Assicurare funzionalità e continuità del sistema di trasporto pubblico locale in area debole con la linea Crissolo-Paesana-Barge, i servizi per i Comuni di Sanfront e Gambasca nel giorno di mercato ed i servizi di "navetta" in Crissolo verso le località Pian della Regina e Pian del Re, di cui alle funzioni trasferite dall'Agenzia per la Mobilità Piemontese all'Unione.</p>	
	Protezione Civile	<p>NUOVI PIANI COMUNALI DI PROTEZIONE CIVILE. AFFIDAMENTO SERVIZIO DI REDAZIONE.</p>	<p>Implementazione nuovi piani di protezione civile.</p>	BARRA Davide
	<p>Urbanistica e Paesaggio – Sportello Unico Attività Produttive e Catasto</p>	<p>SPORTELLO UNICO ATTIVITA' PRODUTTIVE: MIGRAZIONE DATI, RIATTIVAZIONE E RIORGANIZZAZIONE SERVIZIO A SEGUITO DELLA MODIFICA DEI COMUNI CHE NE USUFRUISCONO</p>	<p>Piena operatività dello Sportello Unico per le Attività Produttive</p>	PIOLA Paola

	Urbanistica e Paesaggio – Sportello Unico Attività Produttive e Catasto	COMMISSIONE LOCALE PER IL PAESAGGIO: MIGRAZIONE DATI, RIATTIVAZIONE E RIORGANIZZAZIONE SERVIZIO A SEGUITO DELLA MODIFICA DEI COMUNI CHE NE USUFRUISCONO	Piena operatività della Commissione Locale per il Paesaggio	PIOLA Paola
Demografia	Anagrafe	GESTIONE DEI SERVIZI DEMOGRAFICI E TUTTE LE ATTIVITÀ CONSEGUENTI IN MATERIA DI ANAGRAFE, STATO CIVILE, LEVA, GIUDICI POPOLARI. MANTENIMENTO DELL'ATTIVITÀ DI BONIFICA DELLA BANCA DATI ANAGRAFICA SUCCESSIVA AL SUBENTRO ANPR	Garantire il rilascio di certificazioni anagrafiche anche per i cittadini non residenti nel Comune, collaborazione con gli altri servizi. Supporto ai Comuni dell'Unione per i procedimenti relativi alla redazione atti dello stato civile, Unioni civili, divorzi.	FERRATO Maria Luisa
		REDDITO DI CITTADINANZA: CONTROLLI ANAGRAFICI E DI SOGGIORNO	Fruizione del reddito di cittadinanza - verifica possesso dei requisiti, alimentazione del Sistema informativo unitario dei servizi sociali, necessario a migliorare la capacità di programmazione degli interventi e dei servizi sociali.	
	Stato Civile	NUOVE DISPOSIZIONI RELATIVE ALLA GESTIONE DELLE DISPOSIZIONI ANTICIPATE DI TRATTAMENTO (DAT)	Nuove modalità di raccolta delle DAT ai sensi del Decreto del 10.12.2019. Istituzione della Banca dati nazionale istituita presso il Ministero della salute.	
		Concessioni cimiteriali		
	Rilevazioni e notifiche			
	Elettorale	GESTIONE ATTIVITÀ RELATIVE ALL'AGGIORNAMENTO DELLE LISTE ELETTORALI ED ALBI PRESIDENTI E SCRUTATORI	Attuazione degli adempimenti previsti dalla normativa in materia elettorale	DOSSETTO Bruna
	Statistiche e censimenti	GESTIONE ATTIVITÀ RELATIVE A RILEVAZIONI ISTAT (CENSIMENTI PERMANENTI)	Attuazione degli adempimenti previsti dalla normativa in materia di Statistica	

Cultura e istruzione	Istruzione/Servizi all'infanzia	SERVIZIO DI MENSA SCOLASTICA PER I COMUNI DI PAESANA, PAGNO E MARTINIANA PO - PREDISPOSIZIONE DI NUOVA PROCEDURA DI APPALTO PER L'INDIVIDUAZIONE DEL CONTRAENTE	Gestione del servizio di refezione scolastica presso le mense delle scuole di Paesana, Pagno e Martiniana	ALLISIO Silvana
	Cultura/Turismo	INIZIATIVE DI PROMOZIONE TURISTICA DEL TERRITORIO	Realizzazione di mappa cartacea con rappresentazione in 3D dei principali percorsi cicloescursionistici del territorio di Paesana ad uso turistico	
	Sport e tempo libero			
Società e salute	Sostegno sociale			
	Solidarietà			
	Casa			
Direzione	Direzione	GESTIONE DEL PERSONALE E COORDINAMENTO DEI RESPONSABILI DI SERVIZIO TITOLARI DI POSIZIONE ORGANIZZATIVA	Garantire la corretta e legittima applicazione degli istituti giuridici ed economici del rapporto di lavoro pubblico, provvedere alla tempestiva sostituzione del personale cessato e la stipulazione di rapporti di lavoro flessibile, mediante le procedure selettive di assunzione previste dalla legge. Ottenere l'efficace attività dei Responsabili di Servizio mediante il loro coordinamento funzionale ed organizzativo.	GOLDONI Paolo

Segreteria dell'Unione	Segreteria dell'Unione	ASSISTENZA TECNICA-AMMINISTRATIVA E VERBALIZZAZIONE DELLE SEDUTE DEL CONSIGLIO E DELLA GIUNTA DELL'UNIONE.	Garantire la legittimità, l'organizzazione ed il funzionamento delle sedute della Giunta e del Consiglio dell'Unione, la legittima adozione degli atti deliberativi e l'acquisizione della loro efficacia esecutiva.	MANZONE Gianluigi
Economia e Finanza	Finanze, Ragioneria, Bilancio	GESTIONE SERVIZIO BILANCIO COMUNI DI PAESANA, GAMBASCA E MARTINIANA PO	Gestione servizio bilancio Comune di Martiniana Po: predisposizione bilancio, dup, variazioni di bilancio, rendiconto di gestione, certificazioni e gestione del bilancio	BOSIO Valeria
		ALLINEAMENTO DEBITI COMMERCIALI SULLA PIATTAFORMA CERTIFICAZIONE CREDITI PER I COMUNI DI PAESANA, GAMBASCA E MARTINIANA PO	Allineamento debiti commerciali sulla piattaforma certificazione crediti delle fatture dal 2015	
	Finanze, Ragioneria, Bilancio	COLLABORAZIONE COI VARI ADDETTI AL SERVIZIO BILANCIO NEI COMUNI DELL'UNIONE NEL CASO DI PROBLEMATICHE	Risoluzione delle problematiche evidenziate nell'attività dei vari addetti al Servizio Bilancio nei Comuni dell'Unione in collaborazione con gli stessi	BOSIO Valeria
	Economato	STUDIO PER MODIFICA REGOLAMENTO DI ECONOMATO	Redazione bozza nuovo Regolamento di Economato dell'Unione	ROLANDO Elisa
		SVILUPPO E GESTIONE DEI RAPPORTI CON I SUB ECONOMI	Maggiore coordinazione con il lavoro del sub economi nei vari Comuni dell'Unione	ROLANDO Elisa

	Economato			
	Tributi, pubblicità, pubbliche affissioni	PREDISPOSIZIONE NUOVO REGOLAMENTO A SEGUITO UNIFICAZIONE IMU/TASI E ALTRE NOVITÀ IN MATERIA DI TRIBUTI	Recepimento ed applicazione novità introdotte per il 2020 in materia di tributi	DOSSETTO Bruna
		GESTIONE CONTENZIOSO DEI TRIBUTI LOCALI ED ATTIVITÀ RELATIVA ALLA APPLICAZIONE DEL DECRETO INTERMINISTERIALE 24/02/2016	Maggiore equità fiscale con riduzione dell'evasione e controllo entrate di effettiva spettanza dell'ente impositore.	
	Patrimonio	GESTIONE DEI PROCEDIMENTI RELATIVI ALLA LOCAZIONE DI LOCALI SITI NEL COMUNE DI BRONDELLO	Esame, predisposizione, rilascio dei provvedimenti necessari per la locazione di locali ad uso abitativo ed autorimessa siti nel Comune di Brondello.	GOLDONI Paolo
Capitale Umano	Trattamento economico Stipendi ed Accessori	GESTIONE DEGLI STIPENDI DI TUTTI I DIPENDENTI DELL'UNIONE	Regolare, corretta e tempestiva predisposizione dei cedolini di tutti i dipendenti dell'Unione	PITTAVINO Marco
	Trattamento Giuridico	RECESSO DEL COMUNE DI REVELLO DALL'UNIONE MONTANA. GESTIONE TRASFERIMENTO DEI DIPENDENTI AL COMUNE DI REVELLO ED ADEMPIMENTI CONNESSI.	Sistemazione portale Alma per gestione stipendi, assistenza al Comune di Revello per adempimenti da parte loro, riparto fondo contrattazione decentrata, liquidazione fondo contrattazione decentrata anno 2019 al Comune di Revello.	
Sicurezza sul lavoro	Sicurezza sul lavoro			FERRERO Antonello



Polizia Locale	Gestione Spettacoli, Eventi, Manifestazioni	DEFINIZIONE ED APPROVAZIONE A LIVELLO DI UNIONE DEI COMUNI DI UN MODELLO ORGANIZZATIVO PER LA GESTIONE IN SICUREZZA DELLE PUBBLICHE MANIFESTAZIONI.	Definizione, approvazione ed implementazione di un modello organizzativo per la gestione in sicurezza delle pubbliche manifestazioni. Armonizzare gli iter relativi alla presentazione delle istanze. Supporto agli Organizzatori mediante affidamento a Tecnico Abilitato del servizio redazione Piani di Sicurezza	BARRA Davide
	Viabilità e traffico			
Commercio	Commercio			BARRA Davide
Controllo di Gestione	Attività finanziarie e di bilancio dell'Ente Unione in raccordo con i servizi bilancio dei Comuni aderenti.	REFERTO DEL CONTROLLO DI GESTIONE ANNO 2019	Referto del controllo di gestione dell'Unione Montana dei Comuni del Monviso per l'anno 2019: stesura e provvedimenti connessi.	BONETTO Laura
	Attività di analisi dei rapporti costi/ricavi volti alla verifica dell'efficienza, efficacia ed economicità della gestione.	OPERAZIONI DI VERIFICA E REVISIONE FATTURE ANNI PREGRESSI PER DEBITI COMMERCIALI CONNESSI CON LA P.C.C.	Revisione situazione fatture anni pregressi.	
Centrale Unica di Committenza	Centralizzazione degli appalti e degli affidamenti			CAPORGNO Andrea

**P.E.G./OBIETTIVI**

Il P.E.G. – Piano Esecutivo di Gestione dell’Unione Montana per l’anno 2020 è stato approvato con Deliberazione della Giunta dell’Unione n. 02 del 09.01.2020, e s.m.i., con il quale si attribuivano le risorse agli obiettivi ai Responsabili individuati.

Lo stato di attuazione degli obiettivi è documentato in dettaglio nelle schede di seguito riportate per il grado di realizzo degli obiettivi strategico-operativi definiti nel DUP e per gli obiettivi individuati dal PEG, per il controllo più analitico di gestione, attraverso l’analisi dei dati per Centri di responsabilità individuati nei Servizi.

<b>SITUAZIONE BILANCIO SPESA 2020 ( alla data del 31/12/2020 ) - (A.G. 21 - SERVIZIO AMBIENTE)</b>							
CAPITOLO / DESCRIZIONE	PREVISIO NI	VARIAZIO NI	PREVISIO NI	IMPEGNA TO	MANDA TI	%	%
	INIZIALI		ESECUTIV E			IMP/STA NZ	PAGATO/ MP
<b>09.03.1 - 3.550 / 1.400 / 99</b>							
SPESE PER SERVIZIO SMALTIMENTO RIFIUTI	650.000,00	105.000,00	755.000,00	755.000,00	588.502,9	100,00	77,95

<b>SITUAZIONE BILANCIO SPESA 2020 ( alla data del 31/12/2020 ) - (A.G. F1 - SERVIZIO BILANCIO)</b>								
CAPITOLO / DESCRIZIONE	PREVISIO NI	VARIAZI ONI	PREVISIO NI	IMPEGNA TO	MANDATI	%	% %	
	INIZIALI		ESECUTIV E			IMP/ST ANZ	PAGATO/ IMP	
<b>01.03.1 - 30 / 1.050 / 99</b>								
COMPENSO ORGANO DI REVISIONE ECONOMICO-FINANZIARIA	25.000,00	6.530,00	31.530,00	31.529,68	31.529,68	100,00	100,00	
<b>01.03.1 - 30 / 1.051 / 99</b>								
RIMBORSO SPESE PER ORGANO DI REVISIONE ECONOMICO-FINANZIRIA	3.000,00		3.000,00	3.000,00	1.688,97	100,00	56,30	
<b>01.03.1 - 250 / 1.097 / 99</b>								
PRESTAZIONI DI SERVIZI PER L'AREA FINANZIARIA	7.000,00	4.800,00	11.800,00	11.795,60	1.994,40	99,96	16,91	
<b>01.11.1 - 840 / 1.190 / 99</b>								
IVA A DEBITO	11.227,00		11.227,00			0,00	0,00	
<b>20.01.1 - 840 / 1.195 / 99</b>								
FONDO DI RISERVA	12.500,00		12.500,00			0,00	0,00	
<b>20.02.1 - 870 / 1.196 / 99</b>								
FONDO CREDITI DI DUBBIA ESIGIBILITA'	2.909,14		2.909,14			0,00	0,00	
<b>01.11.1 - 830 / 1.205 / 1</b>								
AMMORTAMENTO ANTICIPATO MUTUI		50.000,00	50.000,00			0,00	0,00	
<b>50.01.1 - 830 / 1.205 / 99</b>								
INTERESSI PASSIVI CDP SEDE UNIONE PAESANA	4.966,00		4.966,00	4.965,49	4.965,49	99,99	100,00	
<b>01.03.1 - 280 / 1.206 / 99</b>								
INTERESSI PASSIVI SU ANTICIPAZIONE TESORERIA	500,00		500,00	500,00		100,00	0,00	
<b>01.03.1 - 280 / 1.208 / 99</b>								
Commissioni e spese diverse bancarie e postali	2.000,00		2.000,00	1.999,86	319,86	99,99	15,99	
<b>50.02.4 - 11.050 / 3.005 / 99</b>								
RIMBORSO QUOTA CAPITALE MUTUI CDP SEDE UNIONE	14.778,00		14.778,00	14.777,45	14.777,45	100,00	100,00	
<b>99.02.7 - 13.560 / 4.040 / 99</b>								
RESTITUZIONE DI DEPOSITI CAUZIONALI	40.000,00		40.000,00	2.435,60	2.435,60	6,09	100,00	
<b>99.01.7 - 13.570 / 4.050 / 99</b>								
SPESE PER SERVIZI PER CONTO DI TERZI	100.000,00		100.000,00	97.343,75	5.381,88	97,34	5,53	
<b>99.01.7 - 13.570 / 4.051 / 99</b>								
UTILIZZO INCASSI VINCOLATI	100.000,00		100.000,00			0,00	0,00	

99.01.7 - 13.570 / 4.052 / 99							
DESTINAZIONE INCASSI LIBERI AL REINTEGRO INCASSO VINCOLATI	100.000,00		100.000,00			0,00	0,00
99.01.7 - 13.570 / 4.057 / 99							
VERSAMENTO IVA ALL'ERARIO SPLIT PAYMENT- ISTITUZIONALE -NUOVO	350.000,00		350.000,00	319.574,55	269.333,51	91,31	84,28
99.01.7 - 13.570 / 4.058 / 99							
VERSAMENTO IVA SPLIT PAYMENT- COMMERCIALE (NUOVO)	50.000,00		50.000,00	28.816,83	1.046,83	57,63	3,63
99.01.7 - 13.590 / 4.070 / 99							
RESTITUZIONE DI DEPOSITI PER SPESE CONTRATTUALI	20.000,00		20.000,00			0,00	0,00
60.01.5 - 11.030 / 11.030 / 99							
RIMBORSO ANTICIPAZIONE DI CASSA	1.386.036,00		1.386.036,00			0,00	0,00
<b>TOTALI</b>	<b>2.229.916,14</b>	<b>61.330,00</b>	<b>2.291.246,14</b>	<b>516.738,81</b>	<b>333.473,67</b>		

<b>SITUAZIONE BILANCIO SPESA 2020 ( alla data del 31/12/2020 ) - (A.G. T2 - SERVIZIO BONIFICA SVILUPPO MONTANO E T.P.L.)</b>							
CAPITOLO / DESCRIZIONE	PREVISI	VARIAZIO	PREVISION	IMPEGNA	MANDA	%	%
	ONI	NI	I	TO	TI	IMP/ST	PAGAT
	INIZIALI		ESECUTIV			ANZ	O/IMP
10.02.1 - 3.000 / 1.107 / 1							
SERVIZIO BIGLIETTERIA TRASPORTO PUBBLICO LOCALE	3.250,00		3.250,00	1.696,50	269,80	52,20	15,90
10.02.1 - 3.000 / 1.107 / 99							
SERVIZIO TRASPORTO PUBBLICO LOCALE	98.698,00		98.698,00	98.501,00	42.671,88	99,80	43,32
16.01.1 - 5.000 / 1.125 / 99							
LR 24/2007 -INTERVENTI RELATIVI A FONDI RACCOLTA FUNGHI	15.500,00	13.300,00	28.800,00			0,00	0,00
04.07.1 - 1.920 / 1.951 / 99							
TRASF.A UTENTI - "BUONO TRASPORTI" PER STUDENTI AREE MONTANE -LR 3/2014		6.800,00	6.800,00	6.707,80	6.707,80	98,64	100,00
09.02.2 - 9.030 / 2.011 / 1							
INTERVENTO DI RIPRISTINO E MANUTENZIONE SENTIERI		18.736,63	18.736,63	18.736,00		100,00	0,00
09.02.2 - 9.030 / 2.015 / 1							
INIZIATIVE DI SVILUPPO DEL TERRITORIO		90.383,24	90.383,24	28.000,00		30,98	0,00
09.02.2 - 9.030 / 2.015 / 2							
INTERVENTI E INIZIATIVE DI SVILUPPO TERRITORIALE		50.700,00	50.700,00			0,00	0,00
09.05.2 - 9.080 / 2.020 / 99							
PSR 2014-2020 REGIONE- PIANI FORESTALI E STRUMENTALI-OPERAZIONE 16.8.1		293.999,73	293.999,73	293.999,73		100,00	0,00
09.05.2 - 9.030 / 2.021 / 99							
PROGETTO GREEN CHAIN SAW4LIFE - LIFE 18 CCM/IT/001193		145.090,00	145.090,00	1.256,97	1.161,76	0,87	92,43
09.02.2 - 6.130 / 3.003 / 99							
INTERVENTI MANUTENZIONE STRAORDINARIA BENI UNIONE E COMUNI		16.000,00	16.000,00			0,00	0,00
07.01.2 - 9.030 / 8.252 / 99							
interreg-Alcotra -Piani integrati territoriali-PITER-lotto 2- Terres Monviso e PS4		265.312,00	265.312,00	265.312,00	6.344,00	100,00	2,39
07.01.2 - 8.130 / 8.254 / 99							
Progetto Itinerario ciclabile "Le Vie del monviso"-primo lotto		10.000,00	10.000,00			0,00	0,00
09.07.2 - 9.030 / 8.257 / 99							
INTERVENTI CON FONDI RACCOLTA FUNGHI LR 24/2007 (C.CAPITALE)		51.416,06	51.416,06			0,00	0,00
09.05.2 - 9.030 / 9.030 / 1							

CRISSOLO-INTERVENTI SUL TERRITORIO FINANZIATI DA A.T.O. /4 - ART. 8 LR 13/97	39.350,00	39.856,96	79.206,96	39.350,00		49,68	0,00
<b>09.05.2 - 9.030 / 9.030 / 2</b>							
ENVIE-INTERVENTI SUL TERRITORIO FINANZIATI DA A.T.O. /4 - ART. 8 LR 13/97	33.800,00	32.960,10	66.760,10	33.800,00		50,63	0,00
<b>09.05.2 - 9.030 / 9.030 / 3</b>							
GAMBASCA -INTERVENTI SUL TERRITORIO FINANZIATI DA A.T.O. /4 - ART. 8 LR 13/97	30.000,00	38.667,10	68.667,10	30.000,00		43,69	0,00
<b>09.05.2 - 9.030 / 9.030 / 4</b>							
MARTINIANA PO -INTERVENTI SUL TERRITORIO FINANZIATI DA A.T.O. /4 - ART. 8 LR 13/97	30.300,00	29.982,60	60.282,60	30.300,00		50,26	0,00
<b>09.05.2 - 9.030 / 9.030 / 5</b>							
ONCINO-INTERVENTI SUL TERRITORIO FINANZIATI DA A.T.O. /4 - ART. 8 LR 13/97	44.700,00	44.701,82	89.401,82	44.700,00		50,00	0,00
<b>09.05.2 - 9.030 / 9.030 / 6</b>							
OSTANA-INTERVENTI SUL TERRITORIO FINANZIATI DA A.T.O. /4 - ART. 8 LR 13/97	39.150,00	39.617,57	78.767,57	39.150,00		49,70	0,00
<b>09.05.2 - 9.030 / 9.030 / 7</b>							
PAESANA-INTERVENTI SUL TERRITORIO FINANZIATI DA A.T.O. /4 - ART. 8 LR 13/97	72.200,00	73.478,07	145.678,07	72.200,00		49,56	0,00
<b>09.05.2 - 9.030 / 9.030 / 8</b>							
PAGNO-INTERVENTI SUL TERRITORIO FINANZIATI DA A.T.O. /4 - ART. 8 LR 13/97	58.950,00	61.543,14	120.493,14	58.950,00		48,92	0,00
<b>09.05.2 - 9.030 / 9.030 / 9</b>							
REVELLO-INTERVENTI SUL TERRITORIO FINANZIATI DA A.T.O. /4 - ART. 8 LR 13/97	70.055,98	68.424,20	138.480,18	70.056,00		50,59	0,00
<b>09.05.2 - 9.030 / 9.030 / 10</b>							
SANFRONT-INTERVENTI SUL TERRITORIO FINANZIATI DA A.T.O. /4 - ART. 8 LR 13/97	59.500,00	79.669,03	139.169,03	59.500,00		42,75	0,00
<b>09.05.2 - 9.030 / 9.030 / 11</b>							
BRONDELLO-INTERVENTI SUL TERRITORIO FINANZIATI DA A.T.O. /4 - ART. 8 LR 13/97	37.650,00	36.256,97	73.906,97	37.650,00		50,94	0,00
<b>TOTALI</b>	<b>633.103,98</b>	<b>1.506.895,22</b>	<b>2.139.999,20</b>	<b>1.229.866,00</b>	<b>57.155,24</b>		

**SITUAZIONE BILANCIO SPESA 2020 ( alla data del 31/12/2020 ) - (A.G. 19 - DIREZIONE)**

CAPITOLO / DESCRIZIONE	PREVISI ONI	VARIAZI ONI	PREVISI ONI	IMPEGN ATO	MANDATI	%	%
	INIZIALI		ESECUTI VE			IMP/ST ANZ	PAGAT O/IMP
<b>01.10.1 - 800 / 1.005 / 99</b>							
SPESE PER FORMAZIONE E QUALIFICAZIONE DEL PERSONALE	5.000,00		5.000,00	3.329,00	639,00	66,58	19,19
<b>01.02.1 - 120 / 1.017 / 99</b>							
SPESE PER CONCORSI PUBBLICI	1.000,00		1.000,00	1.000,00		100,00	0,00
<b>01.03.1 - 250 / 1.046 / 99</b>							
SPESE PER ASSICURAZIONE MEZZI	25.322,00		25.322,00	25.322,00	25.322,00	100,00	100,00
<b>01.03.1 - 250 / 1.047 / 99</b>							
SPESE PER ASSICURAZIONE PATRIMONIO COMUNALE	14.388,00		14.388,00	14.388,00	14.388,00	100,00	100,00
<b>01.03.1 - 250 / 1.048 / 99</b>							
SPESE ASSICURAZIONE DEL PERSONALE	29.058,00		29.058,00	29.058,00	29.058,00	100,00	100,00
<b>01.03.1 - 250 / 1.049 / 99</b>							
SPESE PER ASSICURAZIONI TUTELA LEGALE	6.309,00		6.309,00	6.309,00	6.309,00	100,00	100,00
<b>01.11.1 - 800 / 1.073 / 99</b>							
SPESE PER GARE, CONTRATTI ED APPALTI	1.000,00		1.000,00	1.000,00		100,00	0,00
<b>01.10.1 - 800 / 1.075 / 99</b>							

SPESE SORVEGLIANZA SANITARIA E RSPP	12.500,00	11.996,00	24.496,00	24.496,00	2.141,00	100,00	8,74
<b>01.02.1 - 820 / 1.080 / 99</b>							
CONTRIBUTI ASSOCIATIVI	6.000,00		6.000,00	5.995,90	5.555,90	99,93	92,66
<b>01.02.1 - 140 / 1.098 / 99</b>							
SPESE PER CONSULENZE LEGALI, TECNICHE	3.000,00	-400,00	2.600,00	2.600,00		100,00	0,00
<b>01.02.1 - 580 / 1.099 / 99</b>							
SPESE PER INCARICHI PROFESSIONALI	10.455,00	13.763,00	24.218,00	18.792,00	8.081,20	77,60	43,00
<b>01.02.1 - 140 / 1.101 / 99</b>							
SPESE PER LITI, ARBITRAGGI, RISARCIMENTI	500,00		500,00	500,00		100,00	0,00
<b>01.02.1 - 140 / 1.104 / 99</b>							
CONTRIBUTI A SOSTEGNO INIZIATIVE LOCALI	12.500,00	25.000,00	37.500,00	35.600,00	27.500,00	94,93	77,25
<b>12.04.1 - 3.880 / 1.106 / 3</b>							
LAVORATORI SOCIALMENTE UTILI - SPESE ASSICURAZIONE	700,00		700,00			0,00	0,00
<b>14.04.1 - 4.890 / 1.109 / 99</b>							
SPESE PER GAL TRADIZIONE TERRE OCCITANE - CARAGLIO-	7.000,00		7.000,00	7.000,00	5.250,00	100,00	75,00
<b>01.05.2 - 6.130 / 3.004 / 99</b>							
TRASFERIMENTI A COMUNI/ENTI PER SPESE IN CONTO CAPITALE		34.700,00	34.700,00	5.000,00		14,41	0,00
<b>TOTALE</b>	<b>134.732,00</b>	<b>85.059,00</b>	<b>219.791,00</b>	<b>180.389,90</b>	<b>124.244,10</b>		

**Unione Montana dei Comuni del Monviso**  
**SITUAZIONE BILANCIO SPESA 2020 ( alla data del 31/12/2020 ) - (A.G. 17 - SERV**

	PREVISIO NI	VARIAZ IONI	PREVISIO NI	IMPEGNA TO	MANDATI	%	%
	INIZIALI		ESECUTIV E			IMP/ST ANZ	PAGATO /IMP
<b>01.03.1 - 240 / 1.010 / 1</b>							
PAESANA- ABBONAMENTI, GIORNALI, RIVISTE E PUBBLICAZIONI	1.000,00		1.000,00	536,80	536,80	53,68	100,00
<b>01.03.1 - 240 / 1.010 / 3</b>							
BRONDELLO - ABBONAMENTI, GIORNALI, RIVISTE E PUBBLICAZIONI	500,00		500,00			0,00	0,00
<b>01.03.1 - 240 / 1.010 / 4</b>							
CRISSOLO - ABBONAMENTI, GIORNALI, RIVISTE E PUBBLICAZIONI	500,00		500,00			0,00	0,00
<b>01.03.1 - 240 / 1.010 / 5</b>							
GAMBASCA- ABBONAMENTI, GIORNALI, RIVISTE E PUBBLICAZIONI	500,00		500,00			0,00	0,00
<b>01.03.1 - 240 / 1.010 / 6</b>							
MARTINIANA- ABBONAMENTI, GIORNALI, RIVISTE E PUBBLICAZIONI	500,00		500,00			0,00	0,00
<b>01.03.1 - 240 / 1.010 / 7</b>							
ONCINO- ABBONAMENTI, GIORNALI, RIVISTE E PUBBLICAZIONI	500,00		500,00			0,00	0,00
<b>01.03.1 - 240 / 1.010 / 8</b>							
OSTANA - ABBONAMENTI, GIORNALI, RIVISTE E PUBBLICAZIONI	500,00		500,00			0,00	0,00
<b>01.03.1 - 240 / 1.010 / 9</b>							
PAGNO - ABBONAMENTI, GIORNALI, RIVISTE E PUBBLICAZIONI	500,00		500,00			0,00	0,00
<b>01.03.1 - 240 / 1.010 / 10</b>							
SANFRONT- ABBONAMENTI, GIORNALI, RIVISTE E PUBBLICAZIONI	500,00		500,00	475,27	138,00	95,05	29,04
<b>01.03.1 - 240 / 1.010 / 99</b>							



ABBONAMENTI, GIORNALI, RIVISTE E PUBBLICAZIONI	2.000,00		2.000,00	1.999,88		99,99	0,00
<b>01.03.1 - 240 / 1.015 / 1</b>							
PAESANA- SPESE CANCELLERIA, STAMPATI, CARTA	12.286,00		12.286,00	9.689,83	7.701,78	78,87	79,48
<b>01.03.1 - 240 / 1.015 / 3</b>							
SANFRONT- SPESE CANCELLERIA, STAMPATI, CARTA	2.000,00		2.000,00	1.932,13	1.932,13	96,61	100,00
<b>01.03.1 - 240 / 1.015 / 4</b>							
PAGNO - SPESE CANCELLERIA, STAMPATI, CARTA	767,00		767,00	427,30	336,25	55,71	78,69
<b>01.03.1 - 240 / 1.015 / 5</b>							
BRONDELLO - SPESE CANCELLERIA, STAMPATI, CARTA	1.620,00		1.620,00	1.620,00	1.248,25	100,00	77,05
<b>01.03.1 - 240 / 1.015 / 6</b>							
CRISSOLO - SPESE CANCELLERIA, STAMPATI, CARTA	700,00		700,00	486,02	468,52	69,43	96,40
<b>01.03.1 - 240 / 1.015 / 7</b>							
OSTANA- SPESE CANCELLERIA, STAMPATI, CARTA	3.000,00		3.000,00	2.494,90	1.420,32	83,16	56,93
<b>01.03.1 - 240 / 1.015 / 8</b>							
GAMBASCA- SPESE CANCELLERIA, STAMPATI, CARTA	2.800,00		2.800,00	1.964,06	1.300,16	70,15	66,20
<b>01.03.1 - 240 / 1.015 / 9</b>							
ONCINO- SPESE CANCELLERIA, STAMPATI, CARTA	900,00		900,00	389,42	389,42	43,27	100,00
<b>01.03.1 - 240 / 1.015 / 10</b>							
MARTINIANA- SPESE CANCELLERIA, STAMPATI, CARTA	800,00		800,00	623,08	435,18	77,89	69,84
<b>01.03.1 - 240 / 1.015 / 99</b>							
SPESE CANCELLERIA, STAMPATI, CARTA	2.000,00		2.000,00	2.000,00	915,19	100,00	45,76
<b>01.03.1 - 240 / 1.025 / 99</b>							
ACQUISTO ATTREZZATURE E ALTRI BENI NON DUREVOLI E/O DI MODICO VALORE	4.000,00		4.000,00	4.000,00		100,00	0,00
<b>01.03.1 - 240 / 1.027 / 2</b>							
BRONDELLO- ACQUISTO BENI PER GLI UFFICI COMUNALI	900,00		900,00	612,99	394,78	68,11	64,40
<b>01.03.1 - 240 / 1.027 / 4</b>							
GAMBASCA- ACQUISTO BENI PER GLI UFFICI COMUNALI	2.500,00		2.500,00	1.382,97	1.347,27	55,32	97,42
<b>01.03.1 - 240 / 1.027 / 5</b>							
SANFRONT - ACQUISTO BENI PER GLI UFFICI COMUNALI	2.000,00		2.000,00	361,39	356,39	18,07	98,62
<b>01.03.1 - 240 / 1.027 / 6</b>							
OSTANA --ACQUISTO BENI PER GLI UFFICI COMUNALI	500,00		500,00	329,79		65,96	0,00
<b>01.03.1 - 240 / 1.027 / 7</b>							
PAESANA- ACQUISTO BENI PER GLI UFFICI COMUNALI	5.000,00		5.000,00	1.601,96	1.503,96	32,04	93,88
<b>01.03.1 - 240 / 1.027 / 8</b>							
PAGNO - ACQUISTO BENI PER GLI UFFICI COMUNALI	500,00		500,00	464,80	295,35	92,96	63,54
<b>01.03.1 - 240 / 1.027 / 9</b>							
ONCINO - ACQUISTO BENI PER GLI UFFICI COMUNALI	500,00		500,00	285,07	285,07	57,01	100,00
<b>01.03.1 - 240 / 1.027 / 10</b>							
MARTINIANA - ACQUISTO BENI PER GLI UFFICI COMUNALI	500,00		500,00	406,68	107,00	81,34	26,31
<b>01.03.1 - 240 / 1.027 / 11</b>							
CRISSOLO- ACQUISTO BENI PER GLI UFFICI COMUNALI	500,00		500,00	189,68	95,98	37,94	50,60
<b>01.03.1 - 240 / 1.027 / 99</b>							
ACQUISTO BENI PER GLI UFFICI COMUNALI	5.000,00	6.620,11	11.620,11	11.610,54	2.287,23	99,92	19,70
<b>01.03.1 - 250 / 1.035 / 99</b>							
SPESE ENERGIA ELETTRICA UFFICI UNIONE	7.000,00		7.000,00	7.000,00	4.268,48	100,00	60,98
<b>01.03.1 - 250 / 1.039 / 99</b>							



PRESTAZIONE DI SERVIZI UFF.ECONOMATO		10.268,34	10.268,34	5.952,00		57,96	0,00
<b>01.03.1 - 250 / 1.040 / 99</b>							
SPESE TELEFONICHE	4.000,00		4.000,00	4.000,00	1.849,09	100,00	46,23
<b>01.03.1 - 250 / 1.044 / 99</b>							
UTENZE ACQUA POTABILE UNIONE	500,00		500,00	400,00	187,82	80,00	46,96
<b>01.03.1 - 250 / 1.045 / 99</b>							
SPESE POSTALI UNIONE	2.000,00	2.000,00	4.000,00	4.000,00	40,77	100,00	1,02
<b>01.03.1 - 240 / 1.052 / 99</b>							
RIMBORSI PER DANNI E VARIE	3.500,00		3.500,00	2.734,54	89,54	78,13	3,27
<b>01.03.1 - 250 / 1.055 / 1</b>							
BRONDELLO - SPESE MANUTENZIONE UFFICI	1.000,00		1.000,00			0,00	0,00
<b>01.03.1 - 240 / 1.085 / 99</b>							
SPESE AGGIORNAMENTO PROGRAMMI INFORMATICI	5.000,00		5.000,00	4.999,22	682,22	99,98	13,65
<b>01.03.1 - 250 / 1.095 / 99</b>							
SPESE ASSISTENZA-MANUTENZIONE SOFTWARE/HARDWARE	32.000,00	18.591,00	50.591,00	50.023,66	35.877,76	98,88	71,72
<b>01.03.1 - 250 / 1.096 / 99</b>							
SPESE ASSISTENZA-MANUTENZIONE SOFTWARE E HARDWARE UFFICIO TECNICO	11.820,00		11.820,00	11.407,00	11.407,00	96,51	100,00
<b>01.05.1 - 510 / 1.100 / 99</b>							
IMPOSTE E TASSE RELATIVE AGLI AUTOMEZZI DELL'UNIONE	1.000,00		1.000,00	254,42	254,42	25,44	100,00
<b>01.05.1 - 510 / 1.115 / 99</b>							
IMPOSTE E TASSE RELATIVE AL PATRIMONIO DELL'ENTE	2.000,00		2.000,00	1.998,37	918,37	99,92	45,96
<b>01.05.1 - 470 / 1.145 / 99</b>							
PRESTAZIONI PER GESTIONE RETE INFORMATICA UNIONE	22.000,00		22.000,00	22.000,00	9.760,00	100,00	44,36
<b>04.06.1 - 1.900 / 1.905 / 99</b>							
SPESE PER ASSICURAZIONE SCUOLABUS	2.180,00	-180,00	2.000,00	2.000,00	2.000,00	100,00	100,00
<b>12.05.1 - 4.100 / 1.916 / 99</b>							
Trasf.a a Comuni per poket money	10.000,00		10.000,00			0,00	0,00
<b>01.06.2 - 6.270 / 2.012 / 99</b>							
ACQUISTO HARDWARE E SOFTWARE		14.240,00	14.240,00			0,00	0,00
<b>01.03.2 - 5.970 / 2.022 / 99</b>							
SPESE ACQUISTO HARDWARE E SOFTWARE per gestione uffici		9.760,00	9.760,00	9.760,00		100,00	0,00
<b>99.01.7 - 13.580 / 4.060 / 99</b>							
ANTICIPAZIONE DI FONDI PER IL SERVIZIO ECONOMATO	20.000,00		20.000,00	10.000,00	10.000,00	50,00	100,00
<b>TOTALE</b>	<b>179.773,00</b>	<b>61.299,45</b>	<b>241.072,45</b>	<b>182.413,77</b>	<b>100.830,50</b>		

SITUAZIONE BILANCIO SPESA 2020 ( alla data del 31/12/2020 ) - (A.G. T1 - SERVIZIO LAVORI PUBBLICI COMUNALI)							
CAPITOLO / DESCRIZIONE	PREVISIONI INIZIALI	VARIAZIONI	PREVISIONI ESECUTIVE	IMPEGNATO	MANDATI	% IMP/STANZ	% PAGATO/IMP
<b>01.06.1 - 580 / 1.200 / 99</b>							
SPESE PER GESTIONE CENTRALE UNICA DI COMMITTENZA	1.000,00	3.720,00	4.720,00	424,00		8,98	0,00
<b>03.02.2 - 6.780 / 2.015 / 3</b>							

SISTEMA DI PUBBLICA SICUREZZA- VIDEOSORVEGLIANZA- PRESTAZIONI		4.150,00	4.150,00	4.150,00		100,00	0,00
<b>04.01.2 - 7.130 / 7.130 / 99</b>							
LAVORI DI MANUTENZIONE STRAORDINARIA SUGLI EDIFICI COMUNALI		1.356,00	1.356,00	1.356,00	1.356,00	100,00	100,00
<b>01.06.2 - 6.230 / 8.251 / 99</b>							
UNIONE-INTERVENTI OOPP		118.654,58	118.654,58	65.537,58	6.344,00	55,23	9,68
<b>TOTALE</b>	<b>1.000,00</b>	<b>127.880,58</b>	<b>128.880,58</b>	<b>71.467,58</b>	<b>7.700,00</b>		

**SITUAZIONE BILANCIO SPESA 2020 ( alla data del 31/12/2020 ) - (A.G. T4 - SERVIZIO MANUTENZIONI)**

CAPITOLO / DESCRIZIONE	PREVISIO NI	VARIAZ IONI	PREVISIO NI	IMPEGN ATO	MANDAT I	%	%
	INIZIALI		ESECUTIV E			IMP/ST ANZ	PAGATO /IMP
<b>01.03.1 - 250 / 1.030 / 99</b>							
SPESE DI RISCALDAMENTO UFFICI UNIONE	9.000,00		9.000,00	9.000,00	3.986,22	100,00	44,29
<b>01.11.1 - 20 / 1.032 / 99</b>							
SPESE RISCALDAMENTO UFFICI E FABBRICATI COMUNALI	30.000,00		30.000,00	17.700,00	17.509,40	59,00	98,92
<b>01.06.1 - 250 / 1.055 / 99</b>							
SPESE MANUTENZIONE UFFICI UNIONE	4.000,00		4.000,00	3.999,15	294,15	99,98	7,36
<b>01.03.1 - 250 / 1.065 / 99</b>							
SPESE PULIZIA UFFICI UNIONE	39.600,00		39.600,00	35.732,00	28.750,35	90,23	80,46
<b>01.03.1 - 460 / 1.070 / 1</b>							
SANFRONT ACQUISTO BENI MANUTENZIONE E GESTIONE DEL PATRIMONIO	10.000,00		10.000,00	1.033,11	107,00	10,33	10,36
<b>01.05.1 - 460 / 1.070 / 3</b>							
PAESANA- ACQUISTO BENI MANUTENZIONE E GESTIONE DEL PATRIMONIO	18.000,00		18.000,00	12.877,92	7.830,64	71,54	60,81
<b>01.05.1 - 460 / 1.070 / 4</b>							
CRISSOLO- ACQUISTO BENI MANUTENZIONE E GESTIONE DEL PATRIMONIO	4.000,00		4.000,00	761,65	499,38	19,04	65,57
<b>01.05.1 - 460 / 1.070 / 5</b>							
GAMBASCA- ACQUISTO BENI MANUTENZIONE E GESTIONE DEL PATRIMONIO	3.800,00	500,00	4.300,00	3.800,00	2.794,89	88,37	73,55
<b>01.05.1 - 460 / 1.070 / 6</b>							
BRONDELLO- ACQUISTO BENI MANUTENZIONE E GESTIONE DEL PATRIMONIO	500,00		500,00	41,00	26,00	8,20	63,41
<b>01.05.1 - 460 / 1.070 / 8</b>							
MARTINIANA- ACQUISTO BENI MANUTENZIONE E GESTIONE DEL PATRIMONIO	500,00		500,00	109,50	109,50	21,90	100,00
<b>01.05.1 - 460 / 1.070 / 9</b>							
ONCINO- ACQUISTO BENI MANUTENZIONE E GESTIONE DEL PATRIMONIO	500,00		500,00	328,79	328,79	65,76	100,00
<b>01.05.1 - 460 / 1.070 / 10</b>							
OSTANA- ACQUISTO BENI MANUTENZIONE E GESTIONE DEL PATRIMONIO	2.000,00		2.000,00	685,92	306,22	34,30	44,64
<b>01.05.1 - 460 / 1.070 / 11</b>							
PAGNO- ACQUISTO BENI MANUTENZIONE E GESTIONE DEL PATRIMONIO	1.700,00		1.700,00	1.067,81	843,83	62,81	79,02
<b>01.05.1 - 460 / 1.070 / 99</b>							
ACQUISTO BENI MANUTENZIONE E GESTIONE DEL PATRIMONIO	1.000,00		1.000,00	1.000,00	44,00	100,00	4,40
<b>09.02.1 - 3.660 / 1.130 / 99</b>							
SPESE GESTIONE/MANUTENZIONE RIPETITORI TV	2.400,00		2.400,00	2.400,00		100,00	0,00
<b>01.03.1 - 460 / 1.135 / 1</b>							

SANFRONT - SPESE ACQUISTO BENI PER AUTOMEZZI DELL'UNIONE	17.500,00		17.500,00	11.101,90	5.882,47	63,44	52,99
<b>01.03.1 - 460 / 1.135 / 2</b>							
PAESANA -SPESE ACQUISTO BENI PER AUTOMEZZI DELL'UNIONE	10.000,00		10.000,00	6.881,70	5.978,06	68,82	86,87
<b>01.03.1 - 460 / 1.135 / 3</b>							
MARTINIANA- SPESE ACQUISTO BENI PER AUTOMEZZI DELL'UNIONE	6.500,00		6.500,00	5.109,50	3.014,24	78,61	58,99
<b>01.03.1 - 460 / 1.135 / 6</b>							
BRONDELLO - SPESE ACQUISTO BENI PER AUTOMEZZI DELL'UNIONE	2.500,00		2.500,00	1.798,45	269,71	71,94	15,00
<b>01.05.1 - 460 / 1.135 / 7</b>							
OSTANA- SPESE ACQUISTO BENI PER AUTOMEZZI DELL'UNIONE	6.000,00		6.000,00	4.097,49	1.773,15	68,29	43,27
<b>01.05.1 - 460 / 1.135 / 8</b>							
GAMBASCA - SPESE ACQUISTO BENI PER AUTOMEZZI DELL'UNIONE	5.500,00		5.500,00	4.700,00	3.904,47	85,45	83,07
<b>01.05.1 - 460 / 1.135 / 9</b>							
ONCINO- SPESE ACQUISTO BENI PER AUTOMEZZI DELL'UNIONE	3.000,00		3.000,00	2.467,23	2.467,23	82,24	100,00
<b>01.05.1 - 460 / 1.135 / 10</b>							
PAGNO - SPESE ACQUISTO BENI PER AUTOMEZZI DELL'UNIONE	3.500,00		3.500,00	2.450,00	1.771,80	70,00	72,32
<b>01.05.1 - 460 / 1.135 / 11</b>							
CRISSOLO- SPESE ACQUISTO BENI PER AUTOMEZZI DELL'UNIONE	1.000,00		1.000,00	1.000,00	362,81	100,00	36,28
<b>01.05.1 - 460 / 1.135 / 99</b>							
SPESE ACQUISTO BENI PER AUTOMEZZI DELL'UNIONE	4.600,00	-2.000,00	2.600,00	1.000,00	311,34	38,46	31,13
<b>04.06.1 - 1.890 / 1.136 / 99</b>							
ACQUISTO CARBURANTE SCUOLABUS	15.550,00		15.550,00	12.775,00	4.849,56	82,15	37,96
<b>01.03.1 - 470 / 1.140 / 1</b>							
PAESANA- PRESTAZIONI DI SERVIZI PER GESTIONE AUTOMEZZI DELL'UNIONE	6.500,00		6.500,00	5.930,88	4.355,95	91,24	73,45
<b>01.05.1 - 470 / 1.140 / 99</b>							
PRESTAZIONI DI SERVIZI PER GESTIONE AUTOMEZZI DELL'UNIONE	1.500,00		1.500,00	1.127,50	127,50	75,17	11,31
<b>01.03.1 - 470 / 1.207 / 2</b>							
PAESANA- PRESTAZIONI DI SERVIZI PER MANUTENZIONE DEL PATRIMONIO	28.000,00		28.000,00	23.051,89	15.044,22	82,33	65,26
<b>01.05.1 - 470 / 1.207 / 3</b>							
CRISSOLO- PRESTAZIONI DI SERVIZI PER MANUTENZIONE DEL PATRIMONIO	3.000,00		3.000,00	472,23	472,23	15,74	100,00
<b>01.05.1 - 470 / 1.207 / 4</b>							
GAMBASCA- PRESTAZIONI DI SERVIZI PER MANUTENZIONE DEL PATRIMONIO	3.000,00		3.000,00	2.888,84	1.318,11	96,29	45,63
<b>01.05.1 - 470 / 1.207 / 5</b>							
BRONDELLO - PRESTAZIONI DI SERVIZI PER MANUTENZIONE DEL PATRIMONIO	1.000,00		1.000,00			0,00	0,00
<b>01.05.1 - 470 / 1.207 / 7</b>							
MARTINIANA- PRESTAZIONI DI SERVIZI PER MANUTENZIONE DEL PATRIMONIO	1.000,00		1.000,00			0,00	0,00
<b>01.05.1 - 470 / 1.207 / 8</b>							
ONCINO- PRESTAZIONI DI SERVIZI PER MANUTENZIONE DEL PATRIMONIO	1.000,00		1.000,00			0,00	0,00
<b>01.05.1 - 470 / 1.207 / 9</b>							
OSTANA- PRESTAZIONI DI SERVIZI PER MANUTENZIONE DEL PATRIMONIO	1.000,00		1.000,00			0,00	0,00
<b>01.05.1 - 470 / 1.207 / 10</b>							
PAGNO- PRESTAZIONI DI SERVIZI PER MANUTENZIONE DEL PATRIMONIO	1.000,00		1.000,00			0,00	0,00
<b>01.05.1 - 470 / 1.207 / 11</b>							
SANFRONT PRESTAZIONI DI SERVIZI PER MANUTENZIONE DEL PATRIMONIO	2.000,00		2.000,00	470,97	470,97	23,55	100,00

<b>01.05.1 - 470 / 1.207 / 99</b>							
PRESTAZIONI DI SERVIZI PER MANUTENZIONE DEL PATRIMONIO	7.500,00		7.500,00	7.500,00	2.704,73	100,00	36,06
<b>10.05.1 - 2.770 / 1.220 / 1</b>							
GAMBASCA- ACQUISTO DI BENI PER LA MANUTENZIONE DELLA VIABILITA'	1.500,00		1.500,00	1.500,00	1.500,00	100,00	100,00
<b>10.05.1 - 2.770 / 1.220 / 2</b>							
OSTANA- ACQUISTO DI BENI PER LA MANUTENZIONE DELLA VIABILITA'	3.000,00		3.000,00	610,00		20,33	0,00
<b>10.05.1 - 2.770 / 1.220 / 4</b>							
PAESANA- ACQUISTO DI BENI PER LA MANUTENZIONE DELLA VIABILITA'		13.000,00	13.000,00	11.218,83	10.078,92	86,30	89,84
<b>10.05.1 - 2.770 / 1.220 / 6</b>							
BRONDELLO-- ACQUISTO DI BENI PER LA MANUTENZIONE DELLA VIABILITA'	1.000,00		1.000,00			0,00	0,00
<b>10.05.1 - 2.770 / 1.220 / 8</b>							
CRISSOLO- ACQUISTO DI BENI PER LA MANUTENZIONE DELLA VIABILITA'	3.000,00		3.000,00			0,00	0,00
<b>10.05.1 - 2.770 / 1.220 / 9</b>							
MARTINIANA- ACQUISTO DI BENI PER LA MANUTENZIONE DELLA VIABILITA'	1.000,00		1.000,00			0,00	0,00
<b>10.05.1 - 2.770 / 1.220 / 10</b>							
ONCINO- ACQUISTO DI BENI PER LA MANUTENZIONE DELLA VIABILITA'	1.000,00		1.000,00			0,00	0,00
<b>10.05.1 - 2.770 / 1.220 / 11</b>							
PAGNO- ACQUISTO DI BENI PER LA MANUTENZIONE DELLA VIABILITA'	1.000,00		1.000,00			0,00	0,00
<b>10.05.1 - 2.770 / 1.220 / 99</b>							
SANFRONT- ACQUISTO DI BENI PER LA MANUTENZIONE DELLA VIABILITA'	4.000,00		4.000,00	1.200,00	601,53	30,00	50,13
<b>10.05.1 - 2.780 / 1.230 / 1</b>							
BRONDELLO- PRESTAZIONI DI SERVIZI PER MANUTENZIONE DELLA VIABILITA'	3.000,00		3.000,00			0,00	0,00
<b>10.05.1 - 2.780 / 1.230 / 3</b>							
CRISSOLO PRESTAZIONI DI SERVIZI PER MANUTENZIONE DELLA VIABILITA'	2.000,00		2.000,00			0,00	0,00
<b>10.05.1 - 2.780 / 1.230 / 4</b>							
GAMBASCA- PRESTAZIONI DI SERVIZI PER MANUTENZIONE DELLA VIABILITA'	1.000,00		1.000,00	878,40		87,84	0,00
<b>10.05.1 - 2.780 / 1.230 / 5</b>							
MARTINIANA- PRESTAZIONI DI SERVIZI PER MANUTENZIONE DELLA VIABILITA'	1.000,00	14.000,00	15.000,00	15.000,00		100,00	0,00
<b>10.05.1 - 2.780 / 1.230 / 6</b>							
ONCINO- PRESTAZIONI DI SERVIZI PER MANUTENZIONE DELLA VIABILITA'	500,00		500,00			0,00	0,00
<b>10.05.1 - 2.780 / 1.230 / 7</b>							
OSTANA- PRESTAZIONI DI SERVIZI PER MANUTENZIONE DELLA VIABILITA'	1.000,00		1.000,00			0,00	0,00
<b>10.05.1 - 2.780 / 1.230 / 8</b>							
PAGNO- PRESTAZIONI DI SERVIZI PER MANUTENZIONE DELLA VIABILITA'	1.000,00		1.000,00			0,00	0,00
<b>10.05.1 - 2.780 / 1.230 / 9</b>							
PAESANA- PRESTAZIONI DI SERVIZI PER MANUTENZIONE DELLA VIABILITA'	17.000,00		17.000,00	8.457,00	4.557,00	49,75	53,88
<b>10.05.1 - 2.780 / 1.230 / 99</b>							
SANFRONT- PRESTAZIONI DI SERVIZI PER MANUTENZIONE DELLA VIABILITA'	24.000,00	6.300,00	30.300,00	30.300,00	1.804,72	100,00	5,96
<b>10.05.1 - 2.770 / 1.234 / 99</b>							
PAESANA-ACQUISTO BENI GESTIONE SERVIZIO VIABILITA'	13.000,00	13.000,00				0,00	0,00
<b>04.06.1 - 1.900 / 1.920 / 99</b>							
PRESTAZIONI DI SERVIZI PER IL TRASPORTO SCOLASTICO	12.910,00	6.590,00	19.500,00	18.622,80	6.468,54	95,50	34,73

01.06.2 - 6.270 / 2.009 / 99							
ACQUISTO AUTOMEZZI		6.800,00	6.800,00			0,00	0,00
01.06.2 - 6.270 / 2.013 / 99							
ACQUISTO BENI MOBILI, MACCHINE UFFICIO, DOTAZIONI INFORMATICHE	10.500,00	2.000,00	12.500,00	11.278,51	4.306,50	90,23	38,18
09.02.2 - 9.030 / 2.023 / 99							
SPESE ACQUISTO DI MACCHINARI, ATTREZZATURE, IMPIANTI		7.000,00	7.000,00	7.000,00	6.002,40	100,00	85,75
01.05.2 - 6.130 / 3.002 / 99							
MANUTENZIONE STRAORDINARIA SU BENI DELL'ENTE E DEI COMUNI		3.342,10	3.342,10	761,28		22,78	0,00
TOTALE	361.560,00	44.532,10	406.092,10	292.187,25	153.828,53		

<b>SITUAZIONE BILANCIO SPESA 2020 ( alla data del 31/12/2020 ) - (A.G. F3 - SERVIZIO PERSONALE)</b>							
CAPITOLO / DESCRIZIONE	PREVISIONI INIZIALI	VARIAZIONI	PREVISIONI ESECUTIVE	IMPEGNATO	MANDATI	% IMP/ST ANZ	% PAGA TO/IMP P
01.02.1 - 120 / 1.020 / 1							
STIPENDI ED ALTRI ASSEGNI FISSI AREA AMMINISTRATIVA	284.726,65		284.726,65	280.441,10	277.390,77	98,49	98,91
01.02.1 - 120 / 1.020 / 2							
ASSEGNI FAMILIARI AREA AMMINISTRATIVA	3.103,44		3.103,44	2.908,02	2.908,02	93,70	100,00
01.02.1 - 120 / 1.020 / 3							
INDENNITA' AREA AMMINISTRATIVA	8.978,04	8.987,00	17.965,04	17.964,60		100,00	0,00
01.02.1 - 120 / 1.020 / 4							
ONERI PREVIDENZIALI A CARICO ENTE AREA AMMINISTRATIVA	74.214,13		74.214,13	73.040,75	62.807,98	98,42	85,99
01.02.1 - 120 / 1.020 / 5							
ONERI ASSISTENZIALI ED ASSICURATIVI CARICO ENTE AREA AMMINISTRATIVA	3.048,58		3.048,58	1.597,51	1.597,51	52,40	100,00
01.02.1 - 120 / 1.020 / 6							
STIPENDI ED ALTRI ASSEGNI FISSI PERSONALE A TEMPO DETERMINATO AREA AMMINISTRATIVA	15.106,56		15.106,56	15.060,58	15.060,58	99,70	100,00
01.02.1 - 120 / 1.020 / 7							
ASSEGNI FAMILIARI PERSONALE A TEMPO DETERMINATO AREA AMMINISTRATIVA	1.650,00	2.000,00	3.650,00	3.650,00	1.650,00	100,00	45,21
01.02.1 - 120 / 1.020 / 8							
ONERI PREVIDENZIALI A CARICO ENTE PERSONALE A TEMPO DETERMINATO AREA AMMINISTRATIVA	4.258,25		4.258,25	4.255,58	3.609,55	99,94	84,82
01.02.1 - 120 / 1.020 / 10							
SPESE PER COLLABORAZIONI ESTERNE AREA AMMINISTRATIVA		28.200,00	28.200,00	28.200,00		100,00	0,00
01.02.1 - 120 / 1.020 / 16							
DIRITTI DI ROGITO	3.800,00	2.000,00	5.800,00	3.496,24	2.709,29	60,28	77,49
01.02.1 - 120 / 1.020 / 17							
ONERI PREVIDENZIALI CARICO ENTE SU DIRITTI DI ROGITO	877,00	476,00	1.353,00	853,77	644,81	63,10	75,53
01.03.1 - 120 / 1.020 / 12							
ONERI PREVIDENZIALI INDENNITA' AREA AMMINISTRATIVA	2.136,77	2.139,00	4.275,77	4.275,57		100,00	0,00
01.03.1 - 120 / 1.020 / 15							



ONERI PREVIDENZIALI SU COMPENSI RILEVATORI INDAGINE ISTAT	357,00	146,00	503,00	502,32	502,32	99,86	100,00
<b>01.03.1 - 230 / 1.021 / 1</b>							
STIPENDI ED ALTRI ASSEGNI FISSI AREA FINANZIARIA	374.853,58		374.853,58	355.248,64	353.738,64	94,77	99,57
<b>01.03.1 - 230 / 1.021 / 2</b>							
ASSEGNI FAMILIARI AREA FINANZIARIA	6.416,88	306,00	6.722,88	4.819,90	4.819,90	71,69	100,00
<b>01.03.1 - 230 / 1.021 / 3</b>							
INDENNITA' AREA FINANZIARIA	11.253,17		11.253,17	11.253,17		100,00	0,00
<b>01.03.1 - 230 / 1.021 / 4</b>							
ONERI PREVIDENZIALI A CARICO ENTE AREA FINANZIARIA	98.236,02	1.000,00	99.236,02	94.220,45	79.691,49	94,95	84,58
<b>01.03.1 - 230 / 1.021 / 5</b>							
ONERI ASSISTENZIALI ED ASSICURATIVI A CARICO ENTE AREA FINANZIARIA	5.415,81		5.415,81	1.798,98	1.798,98	33,22	100,00
<b>01.03.1 - 230 / 1.021 / 6</b>							
STIPENDI ED ALTRI ASSEGNI FISSI PERSONALE A TEMPO DETERMINATO AREA FINANZIARIA	19.201,17	9.549,00	28.750,17	27.402,69	27.402,69	95,31	100,00
<b>01.03.1 - 230 / 1.021 / 7</b>							
ASSEGNI FAMILIARI PERSONALE A TEMPO DETERMINATO AREA FINANZIARIA		2.250,00	2.250,00	2.091,34	2.091,34	92,95	100,00
<b>01.03.1 - 230 / 1.021 / 8</b>							
ONERI PREVIDENZIALI A CARICO ENTE PERSONALE A TEMPO DETERMINATO AREA FINANZIARIA	5.412,30	2.328,00	7.740,30	7.740,30	6.935,09	100,00	89,60
<b>01.03.1 - 230 / 1.021 / 12</b>							
TRATTAMENTI RETRIBUTIVI ACCESSORI	70.695,00	18.834,00	89.529,00	85.646,00	407,48	95,66	0,48
<b>01.03.1 - 230 / 1.021 / 13</b>							
FONDO STRAORDINARIO	10.497,00		10.497,00	9.846,40	9.176,40	93,80	93,20
<b>01.03.1 - 230 / 1.021 / 14</b>							
ONERI PREVIDENZIALI A CARICO ENTE SU TRATTAMENTI RETRIBUTIVI ACCESSORI E SU FONDO STRAORDINARIO	19.323,70	4.483,00	23.806,70	22.630,22	1.321,16	95,06	5,84
<b>01.03.1 - 230 / 1.021 / 15</b>							
ONERI PREVIDENZIALI INDENNITA' AREA FINANZIARIA	2.678,25		2.678,25	2.678,25		100,00	0,00
<b>01.03.1 - 560 / 1.022 / 13</b>							
ONERI PREVIDENZIALI INDENNITA' AREA TECNICA	2.951,88		2.951,88	2.945,25		99,78	0,00
<b>01.06.1 - 560 / 1.022 / 1</b>							
STIPENDI ED ALTRI ASSEGNI AREA TECNICA	564.728,57		564.728,57	515.228,23	515.228,23	91,23	100,00
<b>01.06.1 - 560 / 1.022 / 2</b>							
ASSEGNI FAMILIARI AREA TECNICA	6.805,08	541,00	7.346,08	6.860,79	6.860,79	93,39	100,00
<b>01.06.1 - 560 / 1.022 / 3</b>							
INDENNITA' AREA TECNICA	12.402,84		12.402,84	12.375,00		99,78	0,00
<b>01.06.1 - 560 / 1.022 / 4</b>							
ONERI PREVIDENZIALI A CARICO ENTE AREA TECNICA	151.307,74		151.307,74	140.301,65	117.525,01	92,73	83,77
<b>01.06.1 - 560 / 1.022 / 5</b>							
ONERI ASSISTENZIALI ED ASSICURATIVI A CARICO ENTE AREA TECNICA	25.401,11		25.401,11	7.017,85	7.017,85	27,63	100,00
<b>01.06.1 - 560 / 1.022 / 10</b>							
SPESE PER COLLABORAZIONI ESTERNE AREA TECNICA	26.304,00		26.304,00	25.111,00	16.982,00	95,46	67,63
<b>01.06.1 - 560 / 1.022 / 11</b>							
ONERI PREVIDENZIALI A CARICO ENTE SU SPESE PER COLLABORAZIONI ESTERNE AREA TECNICA	2.376,20		2.376,20	2.376,20	1.804,11	100,00	75,92
<b>01.06.1 - 560 / 1.022 / 12</b>							



RIPARTIZIONE FONDO DI CUI ART. 92 DLGS 263/06	11.040,00	4.200,00	15.240,00	12.950,56	12.950,56	84,98	100,00
<b>01.03.1 - 560 / 1.023 / 12</b>							
ONERI PREVIDENZIALI SU INDENNITA' RISULTATO AREA VIGILANZA	476,00		476,00	476,00		100,00	0,00
<b>03.01.1 - 1.110 / 1.023 / 1</b>							
STIPENDI ED ALTRI ASSEGNI AREA VIGILANZA	107.711,47	1.140,00	108.851,47	108.545,05	108.545,05	99,72	100,00
<b>03.01.1 - 1.110 / 1.023 / 2</b>							
ASSEGNI FAMILIARI AREA VIGILANZA	857,76		857,76	841,38	841,38	98,09	100,00
<b>03.01.1 - 1.110 / 1.023 / 3</b>							
INDENNITA' AREA VIGILANZA	2.000,00		2.000,00	2.000,00		100,00	0,00
<b>03.01.1 - 1.110 / 1.023 / 4</b>							
ONERI PREVIDENZIALI A CARICO ENTE AREA VIGILANZA	28.458,50	304,00	28.762,50	28.762,50	24.800,28	100,00	86,22
<b>03.01.1 - 1.110 / 1.023 / 5</b>							
ONERI ASSISTENZIALI ED ASSICURATIVI A CARICO ENTE AREA VIGILANZA	4.892,99		4.892,99	1.515,24	1.515,24	30,97	100,00
<b>03.01.1 - 1.110 / 1.023 / 9</b>							
ONERI ASSISTENZIALI ED ASSICURATIVI A CARICO ENTE PERSONALE A TEMPO DETERMINATO AREA VIGILANZA	361,39		361,39			0,00	0,00
<b>01.03.1 - 120 / 1.024 / 14</b>							
COMPENSI PER RILAVATORI INDAGINE ISTAT	1.500,00	611,00	2.111,00	2.110,59	2.110,59	99,98	100,00
<b>01.03.1 - 250 / 1.024 / 2</b>							
RIMBORSO SPESE PER TRASFERTE	1.000,00		1.000,00	999,63	485,63	99,96	48,58
<b>01.07.1 - 120 / 1.024 / 3</b>							
COMPENSI PER CONSULTAZIONI ELETTORALI	41.650,00		41.650,00	13.845,68	13.845,68	33,24	100,00
<b>01.07.1 - 120 / 1.024 / 4</b>							
ONERI PER COMPENSI PER CONSULTAZIONI ELETTORALI	9.912,70		9.912,70	3.304,27	3.304,27	33,33	100,00
<b>01.03.1 - 240 / 1.026 / 3</b>							
GAMBASCA-BUONI PASTO	850,00		850,00	450,00	305,45	52,94	67,88
<b>01.03.1 - 250 / 1.026 / 1</b>							
SANFRONT - BUONI PASTO AI DIPENDENTI	5.550,00		5.550,00	4.500,00	3.521,90	81,08	78,26
<b>01.03.1 - 250 / 1.026 / 4</b>							
MARTINIANA PO- BUONI PASTO AI DIPENDENTI	1.200,00		1.200,00	600,00	282,31	50,00	47,05
<b>01.03.1 - 250 / 1.026 / 5</b>							
CRISSOLO- BUONI PASTO AI DIPENDENTI	3.910,00		3.910,00	3.355,00	2.577,79	85,81	76,83
<b>01.03.1 - 250 / 1.026 / 6</b>							
BRONDELLO- BUONI PASTO AI DIPENDENTI	950,00		950,00	730,00	573,88	76,84	78,61
<b>01.03.1 - 250 / 1.026 / 8</b>							
ONCINO- BUONI PASTO AI DIPENDENTI	700,00		700,00	300,00	259,17	42,86	86,39
<b>01.03.1 - 250 / 1.026 / 9</b>							
PAGNO- BUONI PASTO AI DIPENDENTI	2.215,00		2.215,00	2.214,80	1.786,41	99,99	80,66
<b>01.03.1 - 250 / 1.026 / 99</b>							
BUONI PASTO AI DIPENDENTI	2.500,00		2.500,00	1.700,00	1.119,98	68,00	65,88
<b>01.03.1 - 250 / 1.060 / 99</b>							
SPESE ELABORAZIONE PAGHE E COMPENSI	13.500,00		13.500,00	13.500,00	7.736,02	100,00	57,30
<b>01.02.1 - 180 / 1.090 / 1</b>							
IRAP SU PERSONALE TEMPO INDETERMINATO AREA AMMINISTRATIVA	24.201,76		24.201,76	23.599,73	20.301,25	97,51	86,02
<b>01.02.1 - 180 / 1.090 / 2</b>							
IRAP SU PERSONALE TEMPO DETERMINATO AREA AMMINISTRATIVA	1.284,06	672,00	1.956,06	1.955,12	1.086,82	99,95	55,59

<b>01.03.1 - 180 / 1.090 / 4</b>							
IRAP SU INDENNITA' RISULTATO AREA AMMINISTRATIVA	763,13	764,00	1.527,13	1.527,03		99,99	0,00
<b>01.03.1 - 180 / 1.090 / 5</b>							
IRAP SU COMPENSI RILEVAZIONE INDAGINE ISTAT	127,50	52,00	179,50	179,36	179,36	99,92	100,00
<b>01.03.1 - 180 / 1.090 / 6</b>							
IRAP SU DIRITTO DI ROGITO	323,00	170,00	493,00	297,18	230,29	60,28	77,49
<b>01.03.1 - 290 / 1.091 / 1</b>							
IRAP SU PERSONALE TEMPO INDETERMINATO AREA FINANZIARIA	31.862,55	357,00	32.219,55	29.911,86	25.346,20	92,84	84,74
<b>01.03.1 - 290 / 1.091 / 2</b>							
IRAP SU PERSONALE TEMPO DETERMINATO AREA FINANZIARIA	1.632,10	813,00	2.445,10	2.396,12	2.091,73	98,00	87,30
<b>01.03.1 - 290 / 1.091 / 4</b>							
IRAP SU TRATTAMENTI RETRIBUTIVI ACCESSORI E FONDO STRAORDINARIO	6.901,33	1.602,00	8.503,33	8.269,52	550,42	97,25	6,66
<b>01.03.1 - 290 / 1.091 / 5</b>							
IRAP SU INDENNITA' RISULTATO AREA FINANZIARIA	956,52		956,52	956,52		100,00	0,00
<b>01.03.1 - 620 / 1.092 / 4</b>							
IRAP SU INDENNITA' RISULTATO AREA TECNICA	1.054,24		1.054,24	1.051,88		99,78	0,00
<b>01.06.1 - 620 / 1.092 / 1</b>							
IRAP SU PERSONALE TEMPO INDETERMINATO AREA TECNICA	48.940,33		48.940,33	46.509,98	38.783,23	95,03	83,39
<b>01.06.1 - 620 / 1.092 / 3</b>							
IRAP SU SPESE PER COLLABORAZIONI ESTERNE AREA TECNICA	848,64		848,64	848,64	848,64	100,00	100,00
<b>01.03.1 - 620 / 1.093 / 4</b>							
IRAP SU INDENNITA' RISULTATO AREA VIGILANZA	170,00		170,00	170,00		100,00	0,00
<b>03.01.1 - 1.170 / 1.093 / 1</b>							
IRAP SU PERSONALE TEMPO INDETERMINATO AREA VIGILANZA	9.155,47	97,00	9.252,47	9.225,90	7.854,23	99,71	85,13
<b>01.07.1 - 730 / 1.094 / 99</b>							
IRAP SU COMPENSI PER CONSULTAZIONI ELETTORALI	3.540,25		3.540,25	1.177,10	1.177,10	33,25	100,00
<b>99.01.7 - 13.530 / 4.010 / 99</b>							
RITENUTE PREVIDENZIALI ED ASSISTENZIALI AL PERSONALE	200.000,00		200.000,00	160.326,85	139.014,16	80,16	86,71
<b>99.01.7 - 13.540 / 4.020 / 99</b>							
RITENUTE ERARIALI	350.000,00		350.000,00	325.503,79	278.755,95	93,00	85,64
<b>99.01.7 - 13.540 / 4.025 / 99</b>							
RITENUTE ERARIALI PROFESSIONISTI E DIVERSI	50.000,00		50.000,00	18.890,40	16.364,60	37,78	86,63
<b>99.01.7 - 13.550 / 4.030 / 99</b>							
ALTRE RITENUTE AL PERSONALE PER CONTO DI TERZI	50.000,00		50.000,00	23.468,21	21.645,02	46,94	92,23
<b>TOTALE</b>	<b>2.841.513,41</b>	<b>94.021,00</b>	<b>2.935.534,41</b>	<b>2.632.804,24</b>	<b>2.262.472,58</b>		

**Unione Montana dei Comuni del Monviso**  
**SITUAZIONE BILANCIO SPESA 2020 ( alla data del 31/12/2020 ) - (A.G. 16 - SERVIZIO POLIZIA**  
**MUNICIPALE E COMMERCIO)**

CAPITOLO / DESCRIZIONE	PREVISI ONI	VARIAZ IONI	PREVISI ONI	IMPEG NATO	MANDATI	%	%
	INIZIAL I		ESECUT IVE			IMP/ST ANZ	PAGAT O/IMP
<b>03.01.1 - 1.130 / 1.114 / 6</b>							
SPESE PER FUNZIONAMENTO COMMISSIONI DI VIGILANZA	1.000,00	8.600,00	9.600,00	9.599,40		99,99	0,00
<b>03.01.1 - 1.150 / 1.114 / 4</b>							
TRASF. ALLA PROVINCIA QUOTA SANZIONI CIRCOL.STRADALE	10.000,00		10.000,00	5.000,00		50,00	0,00
<b>03.01.1 - 1.230 / 1.114 / 3</b>							
ACQUISITO BENI PER SEGNALETICA STRADALE	3.500,00		3.500,00	3.500,00	2.865,74	100,00	81,88
<b>03.01.1 - 1.240 / 1.114 / 5</b>							
SPESE SEGNALETICA STRADALE-PRSTAZIONE SERVIZI	3.500,00	2.000,00	5.500,00	5.500,00	3.500,00	100,00	63,64
<b>03.01.1 - 1.240 / 1.114 / 7</b>							
Spese di ACCERTAMENTO E NOTIFICA DA SANZIONI CDS	1.000,00		1.000,00	1.000,00	78,95	100,00	7,90
<b>03.01.1 - 1.240 / 1.114 / 8</b>							
SPESE per il Personale da SANZIONI CDS	2.000,00		2.000,00	2.000,00		100,00	0,00
<b>03.01.1 - 1.260 / 1.114 / 1</b>							
TRASF. AI COMUNI PER SANZIONI AMMINISTRATIVE	2.500,00		2.500,00			0,00	0,00
<b>09.02.1 - 3.660 / 1.139 / 99</b>							
PRESTAZIONE DI SERVIZI PER SERVIZIO CATTURA.CUSTODIA E RICOVERO CANI DEI COMUNI	12.000,00		12.000,00	11.095,39		92,46	0,00
<b>TOTALE</b>	<b>35.500,00</b>	<b>10.600,00</b>	<b>46.100,00</b>	<b>37.694,79</b>	<b>6.444,69</b>		

**SITUAZIONE BILANCIO SPESA 2020 ( alla data del 31/12/2020 ) - (A.G. 10 - SERVIZIO PROTEZIONE CIVILE)**

CAPITOLO / DESCRIZIONE	PREVISIO NI	VARIAZIO NI	PREVISIO NI	IMPEGNA TO	MANDA TI	%	%
	INIZIALI		ESECUTIV E			IMP/STA NZ	PAGATO/I MP
<b>11.01.1 - 570 / 1.120 / 1</b>							
SPESE PROTEZIONE CIVILE ACQUISTO BENI	900,00		900,00			0,00	0,00
<b>11.01.1 - 580 / 1.120 / 99</b>							
SPESE PROTEZIONE CIVILE	35.743,00		35.743,00	1.442,02	542,02	4,03	37,59
<b>11.01.1 - 600 / 1.120 / 2</b>							
SPESE PROTEZIONE CIVILE-TRASFERIMENTI	3.517,00		3.517,00	2.916,67		82,93	0,00
<b>TOTALE</b>	<b>40.160,00</b>	<b>0,00</b>	<b>40.160,00</b>	<b>4.358,69</b>	<b>542,02</b>		

<b>SITUAZIONE BILANCIO SPESA 2020 ( alla data del 31/12/2020 ) - (A.G. 15 - SERVIZIO SPORT TURISMO CULTURA ISTRUZIONE SOCIALE)</b>							
<b>CAPITOLO / DESCRIZIONE</b>	<b>PREVISI ONI</b>	<b>VARIAZI ONI</b>	<b>PREVISI ONI</b>	<b>IMPEGN ATO</b>	<b>MANDAT I</b>	<b>%</b>	<b>%</b>
	<b>INIZIALI</b>		<b>ESECUTI VE</b>			<b>IMP/S TANZ</b>	<b>PAGAT O/IMP</b>
<b>05.02.1 - 2.120 / 1.105 / 99</b>							
PROGETTO MINORANZE LINGUISTICHE L. 482/99	10.589,74	7.528,00	18.117,74	2.501,00		13,80	0,00
<b>07.01.1 - 2.560 / 1.118 / 99</b>							
SPESE DOSSIER CANDIDATURA BANDI	4.000,00		4.000,00	4.000,00		100,00	0,00
<b>07.01.1 - 2.560 / 1.119 / 99</b>							
interreg-Alcoetra -Piani integrati territoriali-PITER-parte corrente		18.000,00	18.000,00	18.000,00		100,00	0,00
<b>07.01.1 - 2.560 / 1.160 / 99</b>							
SPESE PER INIZIATIVE TURISTICHE, CULTURALI, SOCIALI E DIVERSE		7.200,00	7.200,00	6.950,00		96,53	0,00
<b>05.02.1 - 2.120 / 1.161 / 99</b>							
PROGETTI ED INIZIATIVE NEL CAMPO CULTURALE, TURISTICO E DIVERSI		12.600,00	12.600,00			0,00	0,00!
<b>12.07.1 - 4.120 / 1.450 / 99</b>							
TRASFERIMENTO PER SERVIZIO SOCIO-ASSISTENZIALE AL CONSORZIO MONVISO SOLIDALE	220.000,00		220.000,00	217.083,16	217.083,16	98,67	100,00
<b>04.06.1 - 1.900 / 1.900 / 3</b>							
MARTINIANA PO- PRESTAZIONI DI SERVIZI PER ASSISTENZA SCOLASTICA	24.386,00		24.386,00	15.927,05	4.842,59	65,31	30,40
<b>04.06.1 - 1.900 / 1.900 / 4</b>							
PAGNO - PRESTAZIONI DI SERVIZI PER ASSISTENZA SCOLASTICA	18.482,00		18.482,00	11.003,10	2.454,81	59,53	22,31
<b>04.06.1 - 1.900 / 1.900 / 5</b>							
GAMBASCA - PRESTAZIONI DI SERVIZI PER ASSISTENZA SCOLASTICA	10.111,00		10.111,00	10.058,48	6.192,52	99,48	61,57
<b>04.06.1 - 1.900 / 1.900 / 6</b>							
PAESANA- PRESTAZIONI DI SERVIZI PER ASSISTENZA SCOLASTICA	22.304,00		22.304,00	12.850,68	4.279,11	57,62	33,30
<b>04.06.1 - 1.900 / 1.910 / 2</b>							
MARTINIANA - SERVIZIO MENSA SCOLASTICA	18.060,00		18.060,00	11.058,56	2.985,58	61,23	27,00
<b>04.06.1 - 1.900 / 1.910 / 3</b>							
PAGNO - SERVIZIO MENSA SCOLASTICA	12.060,00		12.060,00	7.758,56	2.670,16	64,33	34,42
<b>04.06.1 - 1.900 / 1.910 / 4</b>							
PAESANA- PRESTAZIONI DI SERVIZI PER LA MENSA SCOLASTICA	33.250,00		33.250,00	22.234,39	6.962,94	66,87	31,32
<b>04.02.1 - 1.890 / 1.914 / 99</b>							
PAESANA-ACQUISTO BENI ALIMENTARI MENSA SCOLASTICA	20.000,00		20.000,00	13.500,00	4.631,16	67,50	34,30
<b>12.05.1 - 1.900 / 1.915 / 99</b>							
PREST.SERVIZI BABY PARKING-DOPOSCUOLA E ATTIVITA' DIVERSI	10.100,00		10.100,00	4.648,72		46,03	0,00
<b>04.06.1 - 1.900 / 1.921 / 99</b>							
SPESE UTILIZZO LOCALI MENSA SCOLASTICA- TRASF.AI COMUNI-	5.060,00		5.060,00	2.764,38		54,63	0,00
<b>04.07.1 - 1.920 / 1.952 / 99</b>							
TRASF.FONDI A COMUNI PER SERVIZI SCOLASTICI		43.290,85	43.290,85	43.290,85	43.290,85	100,00	100,00
<b>01.11.2 - 6.470 / 2.024 / 99</b>							
ACQUISTO BENI MOBILI, MACCHINE UFFICIO, DOTAZIONI INFORMATICHE UFF. TURISTICO- CULTURA		14.800,00	14.800,00	14.800,00		100,00	0,00
<b>12.05.1 - 4.100 / 4.000 / 99</b>							

PRESTAZIONI DI SERVIZI PER PRESTAZIONI ALLE PERSONE	5.000,00	6.000,00	11.000,00	11.000,00	3.000,00	100,00	27,27
<b>TOTALE</b>	<b>413.402,74</b>	<b>109.418,85</b>	<b>522.821,59</b>	<b>429.428,93</b>	<b>298.392,88</b>		

Unione Montana dei Comuni del Monviso							
SITUAZIONE BILANCIO SPESA 2020 ( alla data del 31/12/2020 ) - (A.G. T7 - SERVIZIO URBANISTICA - SUAP - ATTIVITA' PRODUTTIVE- PAESAGGISTICA- CATASTO)							
CAPITOLO / DESCRIZIONE	PREVISIONI INIZIALI	VARIAZIONI	PREVISIONI ESECUTIVE	IMPEGNATO	MANDATI	% IMP/STANZ	% PAGATO/IMP
<b>08.01.1 - 580 / 1.210 / 99</b>							
SPESE PER SERVIZIO CATASTO	1.800,00		1.800,00	1.800,00		100,00	0,00
<b>01.02.1 - 580 / 1.298 / 99</b>							
SPESE INCARICHI PROFESSIONALI UFFICIO URBANISTICA	500,00		500,00	500,00		100,00	0,00
<b>TOTALE</b>	<b>2.300,00</b>	<b>0,00</b>	<b>2.300,00</b>	<b>2.300,00</b>	<b>0,00</b>		

**VALORI TOTALI\***

PREVISIONI INIZIALI	VARIAZIONI	PREVISIONI DEFINITIVE	IMPEGNATO	MANDATI	%IMPEGNATO /STANZIATO	%PAGATO /IMPEGNATO
7.522.961,27	2.206.036,20	9.728.997,47	6.334.649,96	3.933.587,11	0,00	0,00

\*tutti gli importi sono evidenziati al lordo delle economie/esigibilità ( impegni lordi 6.335.649,96- economie/esigibilità 75.419,98= impegni netti 6.259.229,98)

**2.3 CONTO DEL BILANCIO –RIEPILOGO GENERALE DELLE SPESE (Anno 2020)**

Unione Montana dei Comuni del Monviso						
CONTO DEL BILANCIO (Anno 2020) - RIEPILOGO GENERALE DELLE SPESE						
TITOLO	DENOMINAZIONE	PREVISIONI DEFINITIVE DI COMPETENZA (CP)	PAGAMENTI IN C/COMPETENZA (PC)	IMPEGNI (I)	COMPETE NZA (ECP=CP-I-FPV)	ESERCIZIO DI COMPET. (EC=I-PC)
TITOLO 1	Spese correnti	4.668.429,59	3.149.317,45	4.016.725,08	638.632,95	867.407,63
TITOLO 2	Spese in conto capitale	2.229.753,88	25.514,66	1.241.367,47	987.150,41	1.215.852,81
TITOLO 3	Spese per incremento attività finanziarie	0,00	0,00	0,00	0,00	0,00
TITOLO 4	Rimborso Prestiti	14.778,00	14.777,45	14.777,45	0,55	0,00
TITOLO 5	Chiusura Anticipazioni ricevute da istituto tesoriere/cassiere	1.386.036,00	0,00	0,00	1.386.036,00	0,00
TITOLO 7	Uscite per conto terzi e partite di giro	1.430.000,00	743.977,55	986.359,98	443.640,02	242.382,43
	<b>TOTALE TITOLI</b>	<b>9.728.997,47</b>	<b>3.933.587,11</b>	<b>6.259.229,98*</b>	<b>3.455.459,93</b>	<b>2.325.642,87</b>

\*Al netto delle economie / esigibilità



**2.4 CONTO DEL BILANCIO –RIEPILOGO GENERALE DELLE ENTRATE (Anno 2020)**

**Unione Montana dei Comuni del Monviso**

**CONTO DEL BILANCIO (Anno 2020) - RIEPILOGO GENERALE DELLE ENTRATE**

TITOLO	DENOMINAZIONE	PREVISIONI DEFINITIVE DI COMPETENZA (CP)	RISCOSSIONI IN C/COMPETENZA (RC)	ACCERTAMENTI (A)	MAGGIORI O MINORI ENTRATE DI COMPETENZA =A-CP	RESIDUI ATTIVI DA ES DI COMPETENZA (EC=A-RC)
	<i>F.p.v spese correnti</i>	10.184,00				
	<i>F.p.v. spse in conto capitale</i>	4.150,00				
	<i>Avanzo di amministrazione</i>	1.155.058,17				
TITOLO 2	<i>Trasferimenti correnti</i>	4.411.506,59	3.178.229,13	3.918.114,82	-493.391,77	739.885,69
TITOLO 3	<i>Entrate extratributarie</i>	243.489,00	182.935,75	194.738,19	-48.750,81	11.802,44
TITOLO 4	<i>Entrate in conto capitale</i>	1.088.573,71	10.978,69	945.355,71	-143.218,00	934.377,02
TITOLO 7	<i>Anticipazioni da istituto tesoriere/cassiere</i>	1.386.036,00	0,00	0,00	-1.386.036,00	0,00
TITOLO 9	<i>Entrate per conto terzi e partite di giro</i>	1.430.000,00	971.239,89	986.359,98	-443.640,02	15.120,09
	<b>TOTALE TITOLI</b>	<b>8.559.605,30</b>	<b>4.343.383,46</b>	<b>6.044.568,70</b>	<b>-2.515.036,60</b>	<b>1.701.185,24</b>
	<b>TOTALE GENERALE DELLE ENTRATE</b>	<b>9.728.997,47</b>	<b>4.343.383,46</b>	<b>6.044.568,70</b>	<b>-2.515.036,60</b>	<b>1.701.185,24</b>

\*Al netto delle economie / esigibilità

**2.5 RIEPILOGO SPESE PER TITOLI E MACROAGGREGATI (Anno 2020)**

Macroaggregati		Rendiconto 2019 (a)	Rendiconto 2020 (b)	Variazione (c=b-a)
<b>Titolo 1</b>				
101	Redditi da lavoro dipendente	2.798.839,69	1.908.352,22	-890.487,47
102	Imposte e tasse a carico ente	187.465,76	130.328,73	-57.137,03
103	Acquisto beni e servizi	2.707.899,06	1.858.568,64	-849.330,42
104	Trasferimenti correnti	71.384,28	112.010,14	40.625,86
105	Trasferimenti di tributi	0,00	0,00	0,00
106	Interessi passivi	0,00	0,00	0,00
107	Interessi passivi	5.586,41	5.465,49	-120,92
108	Altre spese per redditi di capitale	0,00	0,00	0,00
109	Rimborsi e poste correttive delle entrate	0,00	0,00	0,00
110	Altre spese correnti	851,39	1.999,86	1.148,47
	<b>Totale Titolo 1</b>	<b>5.772.026,59</b>	<b>4.016.725,08</b>	<b>-1.755.301,51</b>



<b>Titolo 2</b>				
201	Tributi in conto capitale a carico dell'ente	0,00	0,00	0,00
202	Investimenti fissi lordi e acquisto di terreni	3.078.536,31	1.236.367,47	-1.842.168,84
203	Contributi agli investimenti	0,00	5.000,00	5.000,00
204	Altri trasferimenti in conto capitale	0,00	0,00	0,00
205	Altre spese in conto capitale	0,00	0,00	-1.842.168,84
<b>Totale Titolo 2</b>		<b>3.078.536,31</b>	<b>1.241.367,47</b>	<b>-1.837.168,84</b>
<b>Titolo 3</b>				
301	Acquisizioni di attività finanziarie	0,00	0,00	0,00
302	Concessione crediti di breve termine	0,00	0,00	0,00
303	Concessione crediti di medio-lungo termine	0,00	0,00	0,00
304	Altre spese per incremento di attività finanziarie	0,00	0,00	0,00
<b>Totale Titolo 3</b>		<b>0,00</b>	<b>0,00</b>	<b>0,00</b>
<b>Titolo 4</b>				
401	Rimborso di titoli obbligazionari	0,00	0,00	0,00
402	Rimborso prestiti a breve termine	0,00	0,00	0,00
403	Rimborso mutui e altri finanziamenti a medio lungo termine	14.156,53	14.777,45	620,92
404	Rimborso di altre forme di indebitamento	0,00	0,00	0,00
<b>Totale Titolo 4</b>		<b>14.156,53</b>	<b>14.777,45</b>	<b>620,92</b>
<b>Titolo 5</b>				
501	Chiusura Anticipazioni ricevute da istituto tesoriere/cassiere	0,00	0,00	0,00
<b>Totale Titolo 5</b>		<b>0,00</b>	<b>0,00</b>	<b>0,00</b>
<b>Titolo 7</b>				
701	Uscite per partite di giro	1.037.349,53	886.580,63	-150.768,90
702	Uscite per conto terzi	13.946,41	99.779,35	85.832,94
<b>Totale Titolo 7</b>		<b>1.051.295,94</b>	<b>986.359,98</b>	<b>-64.935,96</b>
<b>TOTALE GENERALE</b>		<b>9.916.015,37</b>	<b>6.259.229,98</b>	<b>-3.656.785,39</b>

## 2.6 Riepilogo spese per missione

<b>Unione Montana dei Comuni del Monviso</b>						
<b>CONTO DEL BILANCIO (Anno 2020) - RIEPILOGO GENERALE DELLE SPESE PER MISSIONI</b>						
MISSIONE	DENOMINAZIONE	PREVISIONI DEFINITIVE DI COMPETENZA (CP)	PAGAMENTI IN C/COMPETENZA (PC)	IMPEGNI (I)	ECONOMI E DI COMPETENZA (ECP=CP-I-FPV)	RESIDUI PASSIVI DA ESERCIZIO DI COMPET. (EC=I-PC)
MISSIONE 01	<i>Servizi istituzionali, generali e di gestione</i>	3.062.792,96	2.030.804,04	2.591.691,80	456.793,60	560.887,76
MISSIONE 03	<i>Ordine pubblico e sicurezza</i>	193.228,58	150.000,87	180.639,47	12.589,11	30.638,60
MISSIONE 04	<i>Istruzione e diritto allo studio</i>	252.209,85	99.691,62	178.281,32	73.928,53	78.589,70
MISSIONE 05	<i>Tutela e valorizzazione dei beni e delle attività culturali</i>	30.717,74	0,00	2.501,00	28.216,74	2.501,00

MISSIONE	06	Politiche giovanili, sport e tempo libero	0,00	0,00	0,00	0,00	0,00
MISSIONE	07	Turismo	304.512,00	6.344,00	294.262,00	10.250,00	287.918,00
MISSIONE	08	Assetto del territorio ed edilizia abitativa	1.800,00	0,00	1.800,00	0,00	1.800,00
MISSIONE	09	Sviluppo sostenibile e tutela del territorio e dell'ambiente	2.503.539,20	595.667,06	1.590.748,98	912.790,22	995.081,92
MISSIONE	10	Trasporti e diritto alla mobilità	201.248,00	61.483,85	169.111,92	32.136,08	107.628,07
MISSIONE	11	Soccorso civile	40.160,00	542,02	4.358,69	35.801,31	3.816,67
MISSIONE	12	Diritti sociali, politiche sociali e famiglia	251.800,00	220.083,16	232.731,88	19.068,12	12.648,72
MISSIONE	14	Sviluppo economico e competitività	7.000,00	5.250,00	7.000,00	0,00	1.750,00
MISSIONE	16	Agricoltura, politiche agroalimentari e pesca	28.800,00	0,00	0,00	28.800,00	0,00
MISSIONE	20	Fondi e accantonamenti	15.409,14	0,00	0,00	15.409,14	0,00
MISSIONE	50	Debito pubblico	19.744,00	19.742,94	19.742,94	1,06	0,00
MISSIONE	60	Anticipazioni finanziarie	1.386.036,00	0,00	0,00	1.386.036,00	0,00
MISSIONE	99	Servizi per conto terzi	1.430.000,00	743.977,55	986.359,98	443.640,02	242.382,43
		<b>TOTALE</b>	<b>9.728.997,47</b>	<b>3.933.587,11</b>	<b>6.259.229,98</b>	<b>3.455.459,93</b>	<b>2.325.642,87</b>

\*Impegni al netto delle economie per esigibilità

## 2.7 Sintesi dei dati finanziari a consuntivo del bilancio dell'ente

### Scostamento tra previsione iniziale e previsione definitiva

Entrate	Previsione iniziale	Previsione definitiva	Scostamento
Titolo I Entrate tributarie	0,00	0,00	0,00 %
Titolo II Trasferimenti	3.978.891,29	4.411.506,59	10,87 %
Titolo III Entrate extratributarie	207.878,00	243.489,00	17,13 %
Titolo IV Entrate da capitali	520.155,98	1.088.573,71	109,28 %
Titolo V Entrate da prestiti	1.386.036,00	1.386.036,00	0,00 %
Titolo VI Partite di giro	1.430.000,00	1.430.000,00	0,00 %
Avanzo applicato / F.P.V.	0,00	1.169.392,17	0,00 %
<b>Totale</b>	<b>7.522.961,27</b>	<b>9.728.997,47</b>	<b>29,32 %</b>

Spesa	Previsione iniziale	Previsione definitiva	Scostamento
Titolo I Spese correnti	4.165.991,29	4.668.429,59	12,06 %
Titolo II Spese in conto capitale	526.155,98	2.229.753,88	323,78 %
Titolo III Rimborsi di prestiti	1.400.814,00	1.400.814,00	0,00 %
Titolo IV Partite di giro	1.430.000,00	1.430.000,00	0,00 %
Totale	7.522.961,27	9.728.997,47	29,32 %

### Scostamento tra previsione definitiva e rendiconto

Entrate	Previsione definitiva	Rendiconto	Minori o maggiori entrate	scostamento
Titolo I Entrate tributarie	0,00	0,00	0,00	
Titolo II Trasferimenti	4.411.506,59	3.918.114,82	-493.391,77	-11,19%
Titolo III Entrate extratributarie	243.489,00	194.738,19	-48.750,81	-20,03%
Titolo IV Entrate da capitali	1.088.573,71	945.355,71	-143.218,00	-13,16%
Titolo V Entrate da prestiti	1.386.036,00	0,00	-1.386.036,00	-100,00%
Titolo VI Partite di giro	1.430.000,00	986.359,98	-443.640,02	-31,03%
Avanzo applicato / F.P.V.	1.169.392,17			
Totale	9.728.997,47	6.044.568,70	-3.684.428,77	

Spesa	Previsione definitiva	Rendiconto	Minori o maggiori spese	Scostamento
Titolo I Spese correnti	4.668.429,59	4.016.725,08	-651.704,51	-13,96%
Titolo II Spese in conto capitale	2.229.753,88	1.241.367,47	-988.386,41	-44,33%
Titolo III Rimborsi di prestiti	1.400.814,00	14.777,45	-1.386.036,55	-98,95%
Titolo IV Partite di giro	1.430.000,00	986.359,98	-443.640,02	-31,03%
Totale	9.728.997,47	6.259.229,98	-3.469.767,49	

2.8 VERIFICA EQUILIBRI (Anno 2020)

EQUILIBRIO ECONOMICO-FINANZIARIO		COMPETENZA (ACCERTAMENTI E IMPEGNI IMPUTATI AL 2020)
A) Fondo pluriennale vincolato per spese correnti iscritto in entrata	(+)	10.184,00
AA) Recupero disavanzo di amministrazione esercizio precedente	(-)	0,00
B) Entrate Titoli 1.00 - 2.00 - 3.00 <i>di cui per estinzione anticipata di prestiti</i>	(+)	4.112.853,01 0,00
C) Entrate Titolo 4.02.06 - Contributi agli investimenti direttamente destinati al rimborso dei prestiti da amministrazioni pubbliche	(+)	0,00
D) Spese Titolo 1.00 - Spese correnti	(-)	4.016.725,08
D1) Fondo pluriennale vincolato di parte corrente (di spesa)	(-)	13.071,56
E) Spese Titolo 2.04 - Altri trasferimenti in conto capitale	(-)	0,00
E1) Fondo pluriennale vincolato di spesa - titolo 2.04 Altri trasferimenti in conto capitale	(-)	0,00
F1) Spese Titolo 4.00 - Quote di capitale amm.to dei mutui e prestiti obbligazionari <i>di cui per estinzione anticipata di prestiti</i>	(-)	14.777,45 0,00
F2) Fondo anticipazioni di liquidità	(-)	0,00
<b>G) Somma finale (G=A-AA+B+C-D-D1-D2-E-E1-F1-F2)</b>		<b>78.462,92</b>
<b>ALTRE POSTE DIFFERENZIALI, PER ECCEZIONI PREVISTE DA NORME DI LEGGE E DAI PRINCIPI CONTABILI, CHE HANNO EFFETTO SULL'EQUILIBRIO EX ARTICOLO 162, COMMA 6, DEL TESTO UNICO DELLE LEGGI SULL'ORDINAMENTO DEGLI ENTI LOCALI</b>		
H) Utilizzo avanzo di amministrazione per spese correnti e per rimborso prestiti <i>di cui per estinzione anticipata di prestiti</i>	(+)	57.000,00 0,00
I) Entrate di parte capitale destinate a spese correnti in base a specifiche disposizioni di legge o dei principi contabili <i>di cui per estinzione anticipata di prestiti</i>	(+)	0,00 0,00
L) Entrate di parte corrente destinate a spese di investimento in base a specifiche disposizioni di legge o dei principi contabili	(-)	0,00

M) Entrate da accensione di prestiti destinate a estinzione anticipata dei prestiti	(+)	0,00
<b>O1) RISULTATO DI COMPETENZA DI PARTE CORRENTE (O1=G+H+I-L+M)</b>		<b>135.462,92</b>
- Risorse accantonate di parte corrente stanziata nel bilancio dell'esercizio 2020	(-)	2.909,14
- Risorse vincolate di parte corrente nel bilancio	(-)	50.206,88
<b>O2) EQUILIBRIO DI BILANCIO DI PARTE CORRENTE</b>		<b>82.346,90</b>
- Variazione accantonamenti di parte corrente effettuata in sede di rendiconto'(+)/(-)	(-)	-18.876,26
<b>O3) EQUILIBRIO COMPLESSIVO DI PARTE CORRENTE</b>		<b>101.223,16</b>
P) Utilizzo avanzo di amministrazione per spese di investimento	(+)	1.098.058,17
Q) Fondo pluriennale vincolato per spese in conto capitale iscritto in entrata	(+)	4.150,00
R) Entrate Titoli 4.00-5.00-6.00	(+)	945.355,71
C) Entrate Titolo 4.02.06 - Contributi agli investimenti direttamente destinati al rimborso dei prestiti da amministrazioni pubbliche	(-)	0,00
I) Entrate di parte capitale destinate a spese correnti in base a specifiche disposizioni di legge o dei principi contabili	(-)	0,00
S1) Entrate Titolo 5.02 per Riscossione crediti di breve termine	(-)	0,00
S2) Entrate Titolo 5.03 per Riscossione crediti di medio-lungo termine	(-)	0,00
T) Entrate Titolo 5.04 relative a Altre entrate per riduzione di attività finanziarie	(-)	0,00
L) Entrate di parte corrente destinate a spese di investimento in base a specifiche disposizioni di legge o dei principi contabili	(+)	0,00
M) Entrate da accensione di prestiti destinate a estinzione anticipata dei prestiti	(-)	0,00
U) Spese Titolo 2.00 - Spese in conto capitale	(-)	1.241.367,47
U1) Fondo pluriennale vincolato in c/capitale (di spesa)	(-)	1.236,00
V) Spese Titolo 3.01 per Acquisizioni di attività finanziarie	(-)	0,00

E) Spese Titolo 2.04 - Altri trasferimenti in conto capitale	(+)	0,00
E1) Fondo pluriennale vincolato di spesa - titolo 2.04 Altri trasferimenti in conto capitale	(+)	0,00
<b>Z1) RISULTATO DI COMPETENZA IN C/CAPITALE (Z1 = P+Q+R-C-I-S1-S2-T+L-M-U-U1-U2-V+E+E1)</b>		<b>804.960,41</b>
- Risorse accantonate in c/capitale stanziare nel bilancio dell'esercizio 2020	(-)	0,00
- Risorse vincolate in c/capitale nel bilancio	(-)	632.111,40
<b>Z2) EQUILIBRIO DI BILANCIO IN C/CAPITALE</b>		<b>172.849,01</b>
- Variazione accantonamenti in c/capitale effettuata in sede di rendiconto'(+)/(-)	(-)	0,00
<b>Z3) EQUILIBRIO COMPLESSIVO IN CAPITALE</b>		<b>172.849,01</b>
S1) Entrate Titolo 5.02 per Riscossione crediti di breve termine	(+)	0,00
S2) Entrate Titolo 5.03 per Riscossione crediti di medio-lungo termine	(+)	0,00
T) Entrate Titolo 5.04 relative a Altre entrate per riduzioni di attività finanziarie	(+)	0,00
X1) Spese Titolo 3.02 per Concessione crediti di breve termine	(-)	0,00
X2) Spese Titolo 3.03 per Concessione crediti di medio-lungo termine	(-)	0,00
Y) Spese Titolo 3.04 per Altre spese per incremento di attività finanziarie	(-)	0,00
<b>W1) RISULTATO DI COMPETENZA (W/1 = O1+Z1+S1+S2+T-X1-X2-Y)</b>		<b>940.423,33</b>
Risorse accantonate stanziare nel bilancio dell'esercizio 2020		2.909,14
Risorse vincolate nel bilancio		682.318,28
<b>W2/EQUILIBRIO DI BILANCIO</b>		<b>255.195,91</b>
Variazione accantonamenti effettuata in sede di rendiconto		-18.876,26
<b>W3/EQUILIBRIO COMPLESSIVO</b>		<b>274.072,17</b>



### 3. CONTROLLO AMMINISTRATIVO-CONTABILE

#### 3.1 Spese per il personale

La spesa di personale sostenuta nell'anno 2020 è di seguito evidenziata:

	Media 2011/2013 2008 per enti non soggetti al patto	rendiconto 2020
Spese macroaggregato 101		1.908.355,22
Spese macroaggregato 103		128.362,31
Spese macroaggregato 102 irap		60.015,83
Altre spese: reiscrizioni imputate all'esercizio successivo		
Altre spese: da specificare.....		
<b>Totale spese di personale (A)</b>		<b>2.096.733,36</b>
(-) Componenti escluse (B)		82.434,86
(-) Altre componenti escluse: di cui rinnovi contrattuali		
<b>(=) Componenti assoggettate al limite di spesa A-B</b>		<b>2.014.298,50</b>

#### 3.2 Indebitamento

##### 1. Tabella dimostrativa del rispetto del limite di indebitamento

ENTRATE DA RENDICONTO 2018	Importi in euro	%
1) Entrate correnti di natura tributaria, contributiva e perequativa (Titolo I)	0,00	
2) Trasferimenti correnti (Titolo II)	5.254.842,61	
3) Entrate extratributarie (Titolo III)	289.303,17	
<b>(A) TOTALE PRIMI TRE TITOLI ENTRATE RENDICONTO 2018</b>	<b>5.554.145,78</b>	

(B) LIVELLO MASSIMO DI SPESA ANNUA AI SENSI DELL'ART. 204 TUEL (10% DI A)	554.414,58	
<b>ONERI FINANZIARI DA RENDICONTO 2020</b>		
(C) Ammontare complessivo di interessi per mutui, prestiti obbligazionari, aperture di credito e garanzie di cui all'articolo 207 del TUEL al 31/12/2018(1)	4.965,49	
(D) Contributi erariali in c/interessi su mutui	0,00	
(E) Ammontare interessi riguardanti debiti espressamente esclusi dai limiti di indebitamento	0,00	
(F) Ammontare disponibile per nuovi interessi (F=B-C+D+E)	549.499,09	
(G) Ammontare oneri finanziari complessivi per indebitamento e garanzie al netto dei contributi esclusi (G=C-D-E)	4.965,49	
Incidenza percentuale sul totale dei primi tre titoli delle entrate rendiconto 2018 (G/A)*100		8,95 %

Anno	2018	2019	2020
Residuo debito (+)	145.811,36	132.249,65	118.093,12
Nuovi prestiti (+)	0,00	0,00	0,00
Prestiti rimborsati (-)	13.561,71	14.156,53	14.777,45
Estinzioni anticipate (-)	0,00	0,00	0,00
Altre variazioni +/- (da specificare)	0,00	0,00	0,00
<b>Totale fine anno</b>	<b>132.249,65</b>	<b>118.093,12</b>	<b>103.315,67</b>

Gli oneri finanziari per ammortamento prestiti ed il rimborso degli stessi in conto capitale registra la seguente evoluzione:

<b>Oneri finanziari per ammortamento prestiti ed il rimborso degli stessi in conto capitale</b>			
Anno	2018	2019	2020
Oneri finanziari	6.181,23	5.586,41	4.965,49
Quota capitale	13.561,71	14.156,53	14.777,45
<b>Totale fine anno</b>	<b>19.742,94</b>	<b>19.742,94</b>	<b>19.742,94</b>

L'ente nel 2020 non ha effettuato operazioni di rinegoziazione dei mutui.

### 3.3 Partecipazioni

L'Unione Montana detiene, sulla base delle deliberazioni del Consiglio dell'Unione n. 43 del 10.12.2015 e n. 14 del 30.04.2016 e successive delibere di ricognizione, le seguenti partecipazioni, derivanti dal trasferimento effettuato nell'ambito del processo di liquidazione della Comunità Montana Vali del Monviso:

- 1) Gruppo di azione Locale di Caraglio , denominato "Tradizione delle Terre Occitane"
- 2) Azienda di formazione professionale s.c.a r.l. - CF/P.Iva 2107480044 –
- 3) A.T.L. del Cuneese – Valli Alpine e città d'arte soc. cons. a r.l. - CF/P.Iva 02597450044 –
- 4) Consorzio Entiform – CF/P.Iva 02931490045 –
- 5) Fingranda s.p.a. in Liquidazione – CF/P.Iva 02823950049 –
- 6) Istituto Storico della Resistenza e della società contemporanea in Provincia di Cuneo – CF/P.Iva 80017990047 –

La situazione dei rapporti di dare/avere fra l'Unione Montana e le partecipate al 31.12.2020 è la seguente:

SOCIETA' PARTECIPATE	credito Dell'Unione v/società	debito della società v/Unione	diff.	debito Dell' Unione v/società	credito della società v/Unione	diff.	Note
	Residui Attivi	contabilità della società		Residui Passivi	contabilità della società		
AFP VERZUOLO	0	0	0	0	0	0	
CONSORZIO ENTI- FORM	0	0	0	0	0	0	
ATL-CUNEO	0	0	0	0	0	0	
GAL-CARAGLIO	0	0	0	0	0	0	
ISTITUTO STORICO della RESISTENZA	0	0	0	0	0	0	
FINGRANDA SPA	0	0	0	0	0	0	

#### **Revisione straordinaria delle partecipazioni** (art. 24 del D.Lgs. 175/2016)

L'Ente ha provveduto con Delibera del Consiglio dell'Unione n. 31 del 22.12.2020 alla ricognizione di tutte le partecipazioni possedute, direttamente e indirettamente, individuando quelle che devono essere dismesse.

L'esito di tale ricognizione, anche se negativo:

- è stato comunicato, con le modalità previste dall'art. 17 del D.L. 90/2014, convertito con modificazioni dalla Legge 114/2014, ;
- è stato inviato alla Sezione Regionale di controllo della Corte dei Conti ;
- è stato inviato alla struttura competente per l'indirizzo, il controllo e il monitoraggio previsto dall'art.15 del D.Lgs. 175/2016 come modificato dal D.Lgs. 16 giugno 2017 n.100,

Le partecipazioni che risultano da dismettere per cui si attendono le comunicazioni del Liquidatore, sono le seguenti:

Denominazione sociale	Quota di partecipazione	Motivo di dismissione	Modalità di dismissione	Data di dismissione	Modalità ricolloccamento personale
FINGRANDA SPA in liquidazione					

### 3.4 Certificazioni

Nel corso dell'anno 2020, ai fini di fronteggiare l'emergenza sanitaria Covid-19, l'Unione Montana ha ricevuto un trasferimento dal Ministero dell'Economia e Finanze, con Fondo Funzioni Fondamentali Covid- cosiddetto "Fondone"- di cui all'art. 106 del Decreto legge n. 34/2020 e s.m.i.

Lo stesso è stato oggetto di Certificazione ed invio sul sito della Ragioneria Generale dello Stato (sezione pareggio di Bilancio) in data 26.05.2021.

## 4.INDICATORI FINANZIARI ED ECONOMICI GENERALI

TIPOLOGIA INDICATORE	DEFINIZIONE	VALORE INDICATORE
		2020
<b>1 Rigidità strutturale di bilancio</b>		
1.1 Incidenza spese rigide (ripiano disavanzo, personale e debito) su entrate correnti	[ripiano disavanzo a carico dell'esercizio + Impegni (Macroaggregati 1.1 "Redditi di lavoro dipendente" + pdc 1.02.01.01.000 "IRAP"- concernente il Macroaggregato 1.1 + FPV personale in uscita 1.1 + 1.7 "Interessi passivi" + Titolo 4 Rimborso prestiti)] / (Accertamen Entrate)	50,01
<b>2 Entrate correnti</b>		
2.1 Incidenza degli accertamenti di parte corrente sulle previsioni iniziali di parte corrente	Totale accertamenti primi tre titoli di entrata / Stanziamenti iniziali di competenza dei primi tre titoli delle Entrate	98,23
2.2 Incidenza degli accertamenti di parte corrente sulle previsioni definitive di parte corrente	Totale accertamenti primi tre titoli di entrata / Stanziamenti definitivi di competenza dei primi tre titoli delle Entrate	88,35
2.3 Incidenza degli accertamenti delle entrate proprie sulle previsioni iniziali di parte corrente	Totale accertamenti (pdc E.1.01.00.00.000 "Tributi" - "Compartecipazioni di tributi" E.1.01.04.00.000 + E.3.00.00.00.000 "Entrate ext Stanziamenti iniziali di competenza dei primi tre titoli delle Entrate	4,65
2.4 Incidenza degli accertamenti delle entrate proprie sulle previsioni definitive di parte corrente	Totale accertamenti (pdc E.1.01.00.00.000 "Tributi" - "Compartecipazioni di tributi" E.1.01.04.00.000 + E.3.00.00.00.000 "Entrate ext Stanziamenti definitivi di competenza dei primi tre titoli delle Entrate	4,18
2.5 Incidenza degli incassi correnti sulle previsioni iniziali di parte corrente	Totale incassi c/competenza e c/residui dei primi tre titoli di entrata / Stanziamenti iniziali di cassa dei primi tre titoli delle Entrate	63,46
2.6 Incidenza degli incassi correnti sulle previsioni definitive di parte corrente	Totale incassi c/competenza e c/residui primi tre titoli di entrata / Stanziamenti definitivi di cassa dei primi tre titoli delle Entrate	68,04
2.7 Incidenza degli incassi delle entrate proprie sulle previsioni iniziali di parte corrente	Totale incassi c/competenza e c/residui (pdc E.1.01.00.00.000 "Tributi" - "Compartecipazioni di tributi" E.1.01.04.00.000 + E.3.00.00.00.000 "Entrate extratributarie") / Stanziamenti iniziali di cassa dei primi tre titoli delle Entrate	3,19

2.8	Incidenza degli incassi delle entrate proprie sulle previsioni definitive di parte corrente	Totale incassi c/competenza e c/residui (pdc E.1.01.00.00.000 "Tributi" – "Compartecipazioni di tributi" E.1.01.04.00.000 + E.3.00.00. extratributarie") / Stanziamenti definitivi di cassa dei primi tre titoli delle Entrate	3,42
<b>3 Anticipazioni dell'Istituto tesoriere</b>			
3.1	Utilizzo medio Anticipazioni di tesoreria	Sommatoria degli utilizzi giornalieri delle anticipazioni nell'esercizio / (365 x max previsto dalla norma)	0,00
3.2	Anticipazione chiuse solo contabilmente	Anticipazione di tesoreria all'inizio dell'esercizio successivo / max previsto dalla norma	0,00
<b>4 Spese di personale</b>			
4.1	Incidenza della spesa di personale sulla spesa corrente	Impegni (Macroaggregato 1.1 "Redditi di lavoro dipendente" + pdc 1.02.01.01.000 "IRAP" + FPV personale in uscita 1.1 – FPV perso concernente il Macroaggregato 1.1) / (Impegni Spesa corrente – FCDE corrente + FPV concernente il Macroaggregato 1.1 – FPV di ent il Macroaggregato 1.1)	50,74
4.2	Incidenza del salario accessorio ed incentivante rispetto al totale della spesa di personale Indica il peso delle componenti afferenti la contrattazione decentrata dell'ente rispetto al totale dei redditi da lavoro	Impegni (pdc 1.01.01.004 + 1.01.01.008 "indennità e altri compensi al personale a tempo indeterminato e determinato" + pdc 1.01.01.00 "straordinario al personale a tempo indeterminato e determinato" + FPV in uscita concernente il Macroaggregato 1.1 – FPV di entrata c Macroaggregato 1.1) / Impegni (Macroaggregato 1.1 "Redditi di lavoro dipendente" + pdc U.1.02.01.01.000 "IRAP" + FPV in uscita c Macroaggregato 1.1 – FPV in entrata concernente il Macroaggregato 1.1)	8,52
4.3	Incidenza spesa personale flessibile rispetto al totale della spesa di personale Indica come gli enti soddisfano le proprie esigenze di risorse umane, mixando le varie alternative contrattuali più rigide (personale dipendente) o meno rigide (forme di lavoro flessibile)	Impegni (pdc U.1.03.02.010.000 "Consulenze" + pdc U.1.03.02.12.000 "lavoro flessibile/LSU/Lavoro interinale" + pdc U.1.03.02.11.0 professionali e specialistiche") / Impegni (Macroaggregato 1.1 "Redditi di lavoro dipendente" + pdc U.1.02.01.01.000 "IRAP" + FPV in Macroaggregato 1.1 – FPV in entrata concernente il Macroaggregato 1.1)	15,96
4.4	Spesa di personale procapite (Indicatore di equilibrio dimensionale in valore assoluto)	Impegni (Macroaggregato 1.1 "Redditi di lavoro dipendente" + pdc 1.02.01.01.000 "IRAP" + FPV personale in uscita 1.1 – FPV perso concernente il Macroaggregato 1.1) / popolazione residente al 1° gennaio (al 1° gennaio dell'esercizio di riferimento o, se non disponib dell'ultimo anno disponibile)	282,41
<b>5 Esternalizzazione dei servizi</b>			
5.1	Indicatore di esternalizzazione dei servizi	(pdc U.1.03.02.15.000 "Contratti di servizio pubblico" + pdc U.1.04.03.01.000 "Trasferimenti correnti a imprese controllate" + pdc U.1 "Trasferimenti correnti a altre imprese partecipate") / totale spese Titolo I	26,09
<b>6 Interessi passivi</b>			
6.1	Incidenza degli interessi passivi sulle entrate correnti	Impegni Macroaggregato 1.7 "Interessi passivi" / Accertamenti primi tre titoli delle Entrate ("Entrate correnti")	0,13
6.2	Incidenza degli interessi passivi sulle anticipazioni sul totale della spesa per interessi passivi	Impegni voce del pdc U.1.07.06.04.000 "Interessi passivi su anticipazioni di tesoreria" / Impegni Macroaggregato 1.7 "Interessi passiv	9,15
6.3	Incidenza interessi di mora sul totale della spesa per interessi passivi	Impegni voce del pdc U.1.07.06.02.000 "Interessi di mora" / Impegni Macroaggregato 1.7 "Interessi passivi"	0,00
<b>7 Investimenti</b>			
7.1	Incidenza investimenti sul totale della spesa corrente e in conto capitale	Impegni (Macroaggregato 2.2 "Investimenti fissi lordi e acquisto di terreni" + Macroaggregato 2.3 "Contributi agli investimenti") / tota	23,61

7.2	Investimenti diretti procapite (in valore assoluto)	Impegni per Macroaggregato 2.2 "Investimenti fissi lordi e acquisto di terreni" / popolazione residente al 1° gennaio (al 1° gennaio dell'anno di riferimento o, se non disponibile, al 1° gennaio dell'ultimo anno disponibile)	171,46
7.3	Contributi agli investimenti procapite (in valore assoluto)	Impegni per Macroaggregato 2.3 "Contributi agli investimenti" / popolazione residente (al 1° gennaio dell'esercizio di riferimento o, se gennaio dell'ultimo anno disponibile)	0,69
7.4	Investimenti complessivi procapite (in valore assoluto)	Impegni per Macroaggregati 2.2 "Investimenti fissi lordi e acquisto di terreni" e 2.3 "Contributi agli investimenti" / popolazione residente dell'esercizio di riferimento o, se non disponibile, al 1° gennaio dell'ultimo anno disponibile)	172,15
7.5	Quota investimenti complessivi finanziati dal risparmio corrente	Margine corrente di competenza / [(Impegni + relativi FPV (Macroaggregato 2.2 "Investimenti fissi lordi e acquisto di terreni" + Macro "Contributi agli investimenti"))] (9)	0,00
7.6	Quota investimenti complessivi finanziati dal saldo positivo delle partite finanziarie	Saldo positivo delle partite finanziarie / [(Impegni + relativi FPV (Macroaggregato 2.2 "Investimenti fissi lordi e acquisto di terreni" + M "Contributi agli investimenti"))] (9)	0,00
7.7	Quota investimenti complessivi finanziati da debito	Accertamenti (Titolo 6 "Accensione prestiti" - Categoria 6.02.02 "Anticipazioni" - Categoria 6.03.03 "Accensione prestiti a seguito di e - Accensioni di prestiti da rinegoziazioni) / [(Impegni + relativi FPV (Macroaggregato 2.2 "Investimenti fissi lordi e acquisto di terreni" 2.3 "Contributi agli investimenti"))] (9)	0,00
<b>8 Analisi dei residui</b>			
8.1	Incidenza nuovi residui passivi di parte corrente su stock residui passivi correnti	Totale residui passivi titolo 1 di competenza dell'esercizio / Totale residui passivi titolo 1 al 31 dicembre	75,55
8.2	Incidenza nuovi residui passivi in c/capitale su stock residui passivi in conto capitale al 31 dicembre	Totale residui passivi titolo 2 di competenza dell'esercizio / Totale residui titolo 2 al 31 dicembre	38,66
8.3	Incidenza nuovi residui passivi per incremento attività finanziarie su stock residui passivi per incremento attività finanziarie al 31 dicembre	Totale residui passivi titolo 3 di competenza dell'esercizio / Totale residui passivi titolo 3 al 31 dicembre	0,00
8.4	Incidenza nuovi residui attivi di parte corrente su stock residui attivi di parte corrente	Totale residui attivi titoli 1,2,3 di competenza dell'esercizio / Totale residui attivi titolo 1, 2, 3 al 31 dicembre	43,04
8.5	Incidenza nuovi residui attivi in c/capitale su stock residui attivi in c/capitale	Totale residui attivi titolo 4 di competenza dell'esercizio / Totale residui attivi titolo 4 al 31 dicembre	41,32
8.6	Incidenza nuovi residui attivi per riduzione di attività finanziarie su stock residui attivi per riduzione di attività finanziarie	Totale residui attivi titolo 5 di competenza dell'esercizio / Totale residui attivi titolo 5 al 31 dicembre	0,00
<b>9 Smaltimento debiti non finanziari</b>			
9.1	Smaltimento debiti commerciali nati nell'esercizio	Pagamenti di competenza (Macroaggregati 1.3 "Acquisto di beni e servizi" + 2.2 "Investimenti fissi lordi e acquisto di terreni") / Impeg (Macroaggregati 1.3 "Acquisto di beni e servizi" + 2.2 "Investimenti fissi lordi e acquisto di terreni")	42,01
9.2	Smaltimento debiti commerciali nati negli esercizi precedenti	Pagamenti c/residui (Macroaggregati 1.3 "Acquisto di beni e servizi" + 2.2 "Investimenti fissi lordi e acquisto di terreni") / stock residuo (Macroaggregati 1.3 "Acquisto di beni e servizi" + 2.2 "Investimenti fissi lordi e acquisto di terreni")	42,43
9.3	Smaltimento debiti verso altre amministrazioni pubbliche nati nell'esercizio	Pagamenti di competenza [Trasferimenti correnti a Amministrazioni Pubbliche (U.1.04.01.00.000) + Trasferimenti di tributi (U.1.05.00 perequativi (U.1.06.00.00.000) + Contributi agli investimenti a Amministrazioni pubbliche (U.2.03.01.00.000) + Altri trasferimenti in (U.2.04.01.00.000 + U.2.04.11.00.000 + U.2.04.16.00.000 + U.2.04.21.00.000)] / Impegni di competenza [Trasferimenti correnti a Am	77,23



		<p>Pubbliche (U.1.04.01.00.000) + Trasferimenti di tributi (U.1.05.00.00.000) + Fondi perequativi (U.1.06.00.00.000) + Contributi agli in Amministrazioni pubbliche (U.2.03.01.00.000) + Altri trasferimenti in conto capitale (U.2.04.01.00.000 + U.2.04.11.00.000 + U.2.04.1 U.2.04.21.00.0000)]</p>	
9.4	Smaltimento debiti verso altre amministrazioni pubbliche nati negli esercizi precedenti	<p>Pagamenti in c/residui [Trasferimenti correnti a Amministrazioni Pubbliche (U.1.04.01.00.000) + Trasferimenti di tributi (U.1.05.00.00.000) + Contributi agli investimenti a Amministrazioni pubbliche (U.2.03.01.00.000) + Altri trasferimenti in (U.2.04.01.00.000 + U.2.04.11.00.000 + U.2.04.16.00.000 + U.2.04.21.00.000)] / stock residui al 1° gennaio [Trasferimenti correnti a Amministrazioni Pubbliche (U.1.04.01.00.000) + Trasferimenti di tributi (U.1.05.00.00.000) + Fondi perequativi (U.1.06.00.00.000) + Contributi agli in Amministrazioni pubbliche (U.2.03.01.00.000) + Altri trasferimenti in conto capitale (U.2.04.01.00.000 + U.2.04.11.00.000 + U.2.04.1 U.2.04.21.00.000)]</p>	17,64
9.5	Indicatore annuale di tempestività dei pagamenti (di cui al comma 1, dell'articolo 9, DPCM del 22 settembre 2014)	Giorni effettivi intercorrenti tra la data di scadenza della fattura o richiesta equivalente di pagamento e la data di pagamento ai fornitori l'importo dovuto, rapportata alla somma degli importi pagati nel periodo di riferimento	0,00
<b>10 Debiti finanziari</b>			
10.1	Incidenza estinzioni anticipate debiti finanziari	Impegni per estinzioni anticipate / Debito da finanziamento al 31 dicembre anno precedente (2)	0,00
10.2	Incidenza estinzioni ordinarie debiti finanziari	(Totale impegni Titolo 4 della spesa – Impegni estinzioni anticipate) / Debito da finanziamento al 31 dicembre anno precedente (2)	0,00
10.3	Sostenibilità debiti finanziari	[Impegni (Totale 1.7 "Interessi passivi" – "Interessi di mora" (U.1.07.06.02.000) – "Interessi per anticipazioni prestiti" (U.1.07.06.04.0 spesa – estinzioni anticipate) – (Accertamenti Entrate categoria E.4.02.06.00.000 "Contributi agli investimenti direttamente destinati al amministrazioni pubbliche") + Trasferimenti in conto capitale per assunzione di debiti dell'amministrazione da parte di amministrazioni (E.4.03.01.00.000) + Trasferimenti in conto capitale da parte di amministrazioni pubbliche per cancellazione di debiti dell'amministrazione (E.4.03.04.00.000)] / Accertamenti titoli 1, 2 e 3	0,48
10.4	Indebitamento procapite (in valore assoluto)	Debito di finanziamento al 31/12 (2) / popolazione residente (al 1° gennaio dell'esercizio di riferimento o, se non disponibile, al 1° gen disponibile)	0,00
<b>11 Composizione dell'avanzo di amministrazione (4)</b>			
11.1	Incidenza quota libera di parte corrente nell'avanzo	Quota libera di parte corrente dell'avanzo/Avanzo di amministrazione (5)	6,53
11.2	Incidenza quota libera in c/capitale nell'avanzo	Quota libera in conto capitale dell'avanzo/Avanzo di amministrazione (6)	0,00
11.3	Incidenza quota accantonata nell'avanzo	Quota accantonata dell'avanzo/Avanzo di amministrazione (7)	1,86
11.4	Incidenza quota vincolata nell'avanzo	Quota vincolata dell'avanzo/Avanzo di amministrazione (8)	91,62
<b>12 Disavanzo di amministrazione</b>			
12.1	Quota disavanzo ripianato nell'esercizio	Disavanzo di amministrazione esercizio precedente – Disavanzo di amministrazione esercizio in corso / Totale Disavanzo esercizio pre	0,00
12.2	Incremento del disavanzo rispetto all'esercizio precedente	Disavanzo di amministrazione esercizio in corso – Disavanzo di amministrazione esercizio precedente / Totale Disavanzo esercizio pre	0,00
12.3	Sostenibilità patrimoniale del disavanzo	Totale disavanzo di amministrazione (3) / Patrimonio netto (1)	0,00

12.4	Sostenibilità disavanzo effettivamente a carico dell'esercizio	Disavanzo iscritto in spesa del conto del bilancio / Accertamenti dei titoli 1, 2 e 3 delle entrate	0,00
<b>13 Debiti fuori bilancio</b>			
13.1	Debiti riconosciuti e finanziati	Importo Debiti fuori bilancio riconosciuti e finanziati / Totale impegni titolo I e titolo II	0,00
13.2	Debiti in corso di riconoscimento	Importo debiti fuori bilancio in corso di riconoscimento/Totale accertamento entrate dei titoli 1, 2 e 3	0,00
13.3	Debiti riconosciuti e in corso di finanziamento	Importo Debiti fuori bilancio riconosciuti e in corso di finanziamento/Totale accertamento entrate dei titoli 1, 2 e 3	0,00
<b>14 Fondo pluriennale vincolato</b>			
14.1	Utilizzo del FPV	(Fondo pluriennale vincolato corrente e capitale iscritto in entrata del bilancio - Quota del fondo pluriennale vincolato corrente e capita corso dell'esercizio e rinviata agli esercizi successivi) / Fondo pluriennale vincolato corrente e capitale iscritto in entrata nel bilancio(P valori riportati nell'allegato del rendiconto concernente il FPV, totale delle colonne a) e c)	100,00
<b>15 Partite di giro e conto terzi</b>			
15.1	Incidenza partite di giro e conto terzi in entrata	Totale accertamenti Entrate per conto terzi e partite di giro / Totale accertamenti primi tre titoli delle entrate(al netto delle operazioni ri della cassa vincolata)	23,98
15.2	Incidenza partite di giro e conto terzi in uscita	Totale impegni Uscite per conto terzi e partite di giro / Totale impegni del titolo I della spesa(al netto delle operazioni riguardanti la ge vincolata)	24,56

Paesana, 24.06.2021

Il Responsabile del Controllo di Gestione  
Dott.ssa Laura Bonetto