

**Unione Montana dei Comuni del Monviso**  
**Paesana (Cn)**

**REFERTO DEL  
CONTROLLO DI GESTIONE**

**ANNO 2019**

***ai sensi degli artt. 198 e 198 bis del D. Lgs. 267/2000***

## 1. DATI GENERALI INDICATIVI DELL'ENTE

### PREMESSA

L'articolo 1, comma 5, del decreto legge 168/2004 ha operato una modifica al Testo unico degli Enti locali, introducendo l'articolo 198-bis, il quale prevede che le strutture operative presso gli Enti locali titolari delle funzioni di controllo di gestione, devono comunicare i risultati delle verifiche eseguite, oltre che agli amministratori e ai responsabili dei servizi, anche alla Corte dei Conti. La funzione del controllo interno, peraltro, s'inserisce nel ciclo dell'amministrazione attiva, ed è un'attività che si coordina ciclicamente con quella della programmazione ed è rivolta alla verifica dei risultati raggiunti per orientare la fase della nuova programmazione. Il controllo di gestione è pertanto la procedura diretta a verificare lo stato di attuazione degli obiettivi programmati e, attraverso l'analisi delle risorse acquisite e dalla comparazione tra i costi e la quantità e qualità dei servizi offerti, la funzionalità dell'organizzazione dell'ente, l'efficacia, l'efficienza ed il livello di economicità nell'attività di realizzazione dei predetti obiettivi.

**L' Unione Montana dei Comuni del Monviso**, è stata istituita a seguito di un processo di riordino degli enti territoriali, che ha visto il passaggio dalle Comunità Montane, che in Piemonte sono state poste in liquidazione al fine della chiusura, alle Unioni Montane di Comuni, nuovi soggetti preposti allo svolgimento in forma associata delle funzioni comunali e di quelle montane assegnate dalla Regione Piemonte. Si tenga conto infatti che la Regione ha adottato, la L.R. 28 settembre 2012, n. 11 recante "Disposizioni organiche in materia di enti locali", che nel prevedere il superamento delle Comunità Montane, ha normato le Unioni di Comuni, la cui disciplina, con specifico riferimento al contesto montano, è stata successivamente integrata con la LR 14 marzo 2014, n. 3 recante la "Legge sulla montagna". Con atto 11 marzo 2014 Rep. 663 ricevuto dal Segretario Comunale del Comune di Brondello, veniva costituita tra i Comuni di Brondello, Castellar, Crissolo, Gambaasca, Oncino, Ostana, Paesana, Pagno e Sanfront l'Unione Montana dei Comuni del Monviso, regolata dallo Statuto pubblicato sul BUR Piemonte n. 2 in data 9 gennaio 2014. Con DGR 18 novembre 2014, n. 1-568, nell'adottare il primo stralcio della Carta delle forme associative del Piemonte, veniva sancita, tra le altre, l'istituzione dell'Unione Montana dei Comuni del Monviso che, conseguentemente, operava concretamente. Dal 01.01.2016 sono entrati nell'Unione Montana i comuni di Revello e Martiniana Po. Dal 01.01.2019 il comune di Castellar si è fuso comune di Saluzzo. Dal 01.01.2020 il comune di Revello non fa più parte dell'Unione montana.

## 1.1 POPOLAZIONE e TERRITORIO

I Comuni facenti parte dell'Unione Montana al 31.12.2019 sono i seguenti:

	<b>ab. al 31.12.2019</b>
Brondello	278
Crissolo	158
Gambasca	341
Oncino	82
Ostana	89
Paesana	2687
Pagno	571
Sanfront	2344
Martiniana Po	743

Con popolazione complessiva al 31.12.2019 pari a 7293.

Il territorio dell'Unione è delimitato da confini territoriali dei Comuni facenti parte dell'Unione.

A far data dal 01.01.2019 il Comune di Castellar si è fuso con il Comune di Saluzzo e non fa più parte dell'Unione Montana dei Comuni del Monviso.

## 1.2 STRUTTURA ORGANIZZATIVA

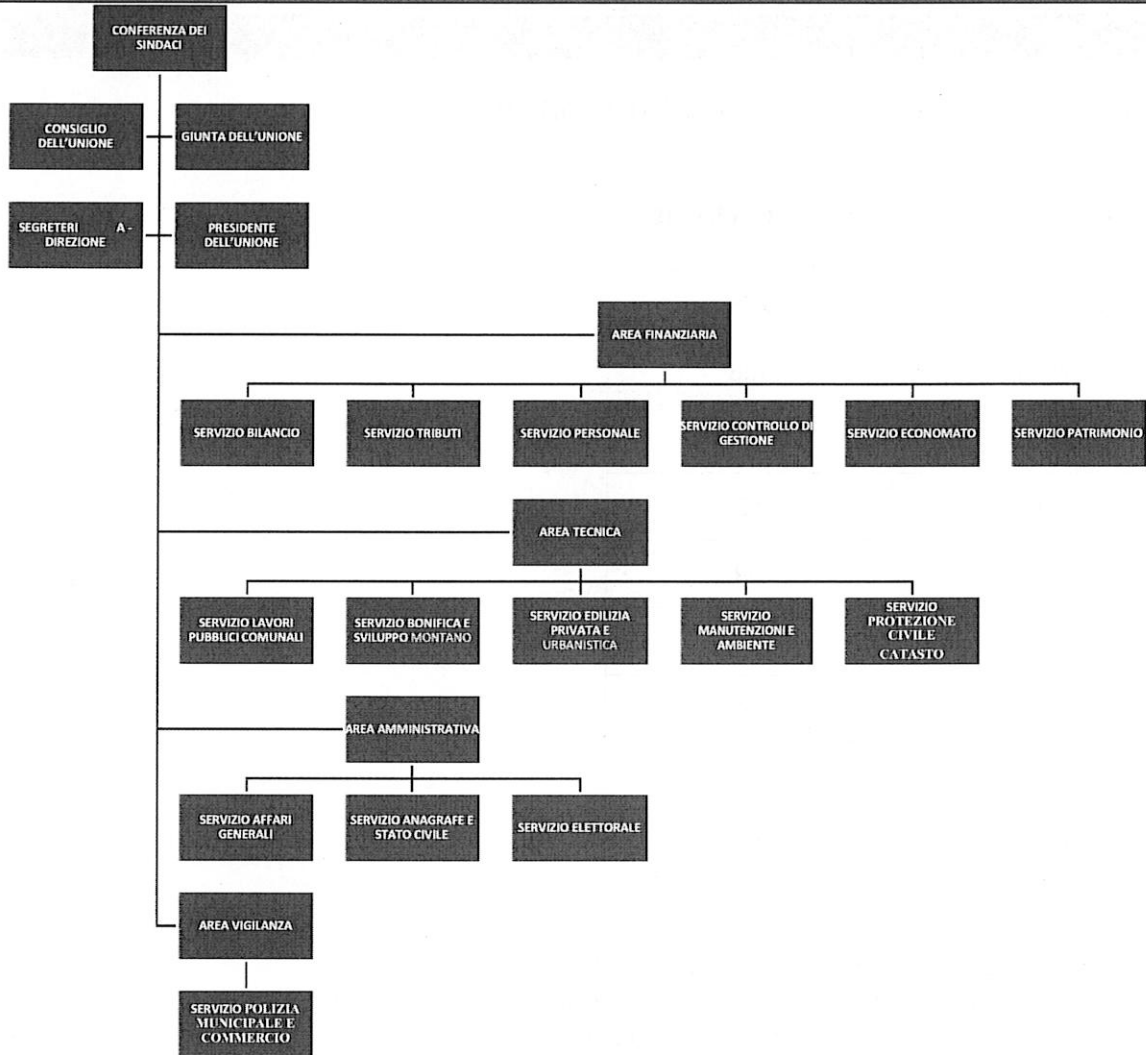

## 1.3 PERSONALE

La dotazione organica del personale al 31.12.2019 assomma tutti i dipendenti dei Comuni aderenti e gli ex dipendenti della Comunità Montana Valli del Monviso estinta, che sono diventati dipendenti dell'Unione stessa. Dal 01.01.2016 fanno parte dell'Unione anche i Comuni di Revello e Martiniana Po, dal 01.01.2019 il Comune di Castellar si è fuso con il comune di Saluzzo.

## 1.4 AREE E RESPONSABILI

Alla data del 31.12.2019:

Segretario dell'Unione : Manzone GianLuigi

ViceSegretario e Direttore dell'Unione: Goldoni Paolo

Responsabili:

n.	SERVIZIO	RESPONSABILE NOMINATO	DECRETO di NOMINA del PRESIDENTE
1	SERVIZIO SPORT, TURISMO, ISTRUZIONE, CULTURA, SOCIALE	ALLISIO SILVANA	n. 77 del 01.10.2019
2	SERVIZIO POLIZIA MUNICIPALE E COMMERCIO,	BOCCON FERDINANDO	n. 78 del 01.10.2019
3	SERVIZIO PATRIMONIO E SERVIZIO AMBIENTE	BOGGETTI PAOLO	n. 79 del 01.10.2019
4	SERVIZIO CONTROLLO DI GESTIONE	BONETTO LAURA	n. 80 del 01.10.2019
5	SERVIZIO BONIFICA E SVILUPPO MONTANO E TRASPORTO PUBBLICO LOCALE	BOVERO MARCO	n. 82 del 01.10.2019
6	SERVIZI LAVORI PUBBLICI DELL'UNIONE	CAPORGNO ANDREA	n. 84 del 01.10.2019
7	SERVIZIO TRIBUTI E SERVIZIO ELETTORALE E STATISTICA	DOSSETTO BRUNA	n. 85 del 01.10.2019
8	SERVIZIO ANAGRAFE E STATO CIVILE	FERRATO MARIA LUISA	n. 86 del 01.10.2019
9	SERVIZIO MANUTENZIONI	FERRERO ANTONELLO	n. 87 del 01.10.2019
10	SERVIZIO ECONOMATO	MATTIO CLAUDIO	n. 88 del 01.10.2019
11	SERVIZIO PROTEZIONE CIVILE E CATASTO	CRAVERO DENIS	n. 90 del 01.10.2019
12	SERVIZIO PERSONALE	PITTAVINO MARCO	n. 89 del 01.10.2019
13	SERVIZIO BILANCIO	BOSIO VALERIA	n. 81 del 01.10.2019
15	SERVIZIO EDILIZIA PRIVATA ED URBANISTICA E SUAP	BRONDINO FULVIO	n.83 del 01.10.2019

## 2. SISTEMA DI PIANIFICAZIONE, PROGRAMMAZIONE E CONTROLLO

Le Aree e i Servizi, rivolti a soddisfare i bisogni espressi dall'utenza o strumentali e di supporto all'organizzazione interna, sono il punto di riferimento per:

- a. la programmazione delle attività;
- b. la gestione delle attività, diretta o mediante delega gestionale ad unità organizzative subordinate;
- c. responsabilità gestionale sul conseguimento degli obiettivi loro assegnati;
- d. il controllo di gestione sul grado di conseguimento degli obiettivi.

Per il 2019 i documenti programmatici sono il Documento Unico di Programmazione –D.U.P.-e il Piano esecutivo di gestione (PEG) e il PIANO della PERFORMANCE.

Il DUP è lo strumento che permette l'attività di guida strategica ed operativa dell'ente e consente di fronteggiare in modo permanente, sistemico e unitario le discontinuità ambientali e organizzative e costituisce, nel rispetto del principio del coordinamento e coerenza dei documenti di bilancio, il presupposto necessario di tutti gli altri documenti di programmazione: a. supporto per la redazione degli altri documenti di programmazione e budgeting; b. orientamento e vincolo per le successive deliberazioni del Consiglio e della Giunta; c. presupposto del controllo strategico; d. base di riferimento per gli strumenti di controllo sullo stato di attuazione dei programmi e sul rendiconto di gestione.

Come già anticipato, la pianificazione contenuta nel DUP viene declinata in obiettivi esecutivi (gestionali) all'interno del PEG e del PIANO DELLA PERFORMANCE. A ciascun centro di responsabilità sono assegnati obiettivi diversi che concorrono alla realizzazione di obiettivi di livello superiore (esecutivi e strategici). Più centri di responsabilità possono concorrere alla realizzazione del medesimo obiettivo (obiettivi trasversali).

Il primo livello di responsabilità gestionale (centri di responsabilità assegnatari di obiettivi e risorse, con il PEG approvato dalla Giunta) coincide con i Servizi. Il processo di delega gestionale, dalle Posizioni Organizzative ai loro collaboratori, si sviluppa quindi a partire dal PEG e dal Piano della Performance.

### 2.1 Documenti Programmatori

Di seguito vengono riportati gli estremi degli atti, adottati dall'Amministrazione dell'Unione, che hanno segnato le tappe fondamentali della programmazione e del controllo nell'anno 2019:

- **Delibere di Giunta:**

1. Deliberazione della Giunta n. 1 del 07.02.2019: D.Lgs.267/2000- Regolamento di Contabilità: Apertura esercizio provvisorio e assegnazione Provvisoria delle risorse ai Responsabili di Servizio- Bilancio di Previsione 2019-2021-Approvazione.
2. Deliberazione della Giunta n. 20 del 21.02.2019: Approvazione Nota di Aggiornamento al D.U.P. - Documento Unico di Programmazione- periodo 2018-2020. (art. 170, comma 1, del D.Lgs.n.267/2000).
3. Deliberazione della Giunta n. 21 del 21.02.2019: Approvazione schema di Bilancio di Previsione 2019-2021.
4. Deliberazione della Giunta n. 16 del 21.02.2019: Approvazione piano triennale 2019 -2021 di razionalizzazione delle spese ex art. 2, comma 594 e segg. della L.244/2007."Provvedimenti.;
5. Deliberazione della Giunta n. 8 del 17.01.2019: Programmazione del fabbisogno del personale triennio 2019-2021. Provvedimenti.

6. Deliberazione della Giunta n. 33 del 29.03.2019: Bilancio di Previsione 2019-2021. Assegnazione risorse definitiva ai Responsabili di servizio;
7. Deliberazione della Giunta n. 34 del 29.03.2019: Piano della Performance 2019. Approvazione.
8. Deliberazione della Giunta n. 54 dell'11.07.2019: Variazione di Bilancio 2019 di cassa a seguito riaccertamento ordinario dei residui attivi e passivi , ai sensi dell'art.3, comma 4, del D.Lgs. n.118/2011;
9. Deliberazione della Giunta n. 73 del 12.09.2019: Bilancio di Previsione 2019-2021 - Assunzione Prima Variazione al Bilancio 2019-2021 ex artt. 175 e 193 D.Lgs. 18.08.2000 n. 267 e s.m.i.-Variazione al Documento Unico di Programmazione D.U.P. 2019-2021;
10. Deliberazione della Giunta n. 74 del 12.09.2019: Bilancio di Previsione 2019-2021. Assegnazione risorse ai Responsabili di servizio a seguito dell'approvazione della Prima Variazione di Bilancio 2019-2021;
11. Deliberazione della Giunta n. 84 del 03.10.2019: Programmazione del Fabbisogno del Personale triennio 2019-2021. Integrazioni. Provvedimenti.
12. Deliberazione della Giunta n. 96 del 14.11.2019: Bilancio di Previsione 2019-2021 - Assunzione Seconda Variazione al Bilancio 2019-2021 ex artt. 175 e 193 D.Lgs. 18.08.2000 n. 267 e s.m.i.-Variazione al Documento Unico di Programmazione D.U.P. 2019-2021;
13. Deliberazione della Giunta n. 97 del 14.11.2019: Bilancio di Previsione 2019-2021. Aggiornamento al P.E.G.- parte contabile- Assegnazione risorse ai Responsabili di servizio a seguito dell'approvazione della Seconda Variazione di Bilancio 2019-2021.
14. Deliberazione della Giunta n. 114 del 28.11.2019: Bilancio di Previsione 2019-2021. Aggiornamento al P.E.G.- parte contabile- Assegnazione risorse ai Responsabili di servizio a seguito dell'approvazione della Terza Variazione di Bilancio 2019-2021.
15. Deliberazione della Giunta n. 44 del 29.06.2020: Approvazione relazione finale sulla Performance 2019.
16. Deliberazione della Giunta n.31 del 14.05.2020: Bilancio di Previsione 2019-2021 - Variazione per somme esigibili al bilancio 2019-2021 a seguito di riaccertamento ordinario dei residui ai fini della formazione del Rendiconto 2019 con individuazione del Fondo Pluriennale Vincolato 2020.
17. Deliberazione della Giunta n. 32 del 21.05.2020: Riaccertamento dei residui attivi e passivi provenienti dall'esercizio 2019 e precedenti. art. 3, comma 4, punto 9.1 allegato 4/2 D.Lgs. 118/2011. Provvedimenti.
18. Deliberazione della Giunta n. 33 del 21.05.2020: Rendiconto della Gestione esercizio finanziario 2019. Approvazione dello schema di rendiconto e della relazione illustrativa- articolo 151, comma 6, del D.Lgs. 267/2000 e s.m.i.
19. Deliberazione della Giunta n. 34 del 21.05.2020: Piano Triennale 2019-2021 di Razionalizzazione delle spese ex art. 2, comma 594 e segg. della L.244/2007- Approvazione Relazione a consuntivo anno 2019.

- **Delibere di Consiglio:**

1. Deliberazione del Consiglio n. 6 del 15.03.2019: Approvazione nota di aggiornamento al D.U.P. periodo 2019-2021.
2. Deliberazione del Consiglio n. 7 del 15.03.2019: Esame ed approvazione del bilancio di previsione 2019-2021;
3. Deliberazione del Consiglio n. 24 del 26.09.2019: ratifica Prima variazione al bilancio di previsione 2019-2021;
4. Deliberazione del Consiglio n. 28 del 28.11.2019: ratifica Seconda variazione al bilancio di previsione 2019-2021;

5. Deliberazione del Consiglio n. 29 del 28.11.2019: Bilancio di Previsione 2019-2021. Assunzione Terza Variazione al Bilancio di Previsione 2019-2021 ex artt. 175 e 193 D.Lgs. 18.08.2000 n. 267 e s.m.i.- Variazione al Documento Unico di Programmazione D.U.P. 2019-2021;
6. Deliberazione del Consiglio n. 20 del 18.07.2019: Bilancio di previsione 2019/2021 ed allegati. Verifica degli equilibri di bilancio, variazione di assestamento generale al bilancio 2019/2021 e variazione al documento unico di programmazione - DUP - 2019/2021" (artt. 175, comma 8 e 193 del D.Lgs. n. 267/2000). Verifica dello stato di attuazione dei programmi ai sensi del punto 4.2 lett. A) del principio contabile all. 4/1 al D. Lgs. 118/2011" ..
7. Deliberazione del Consiglio n. 10 del 18.06.2020 Esame e approvazione del Conto Consuntivo 2019.

## 2.2 SCHEDE RIEPILOGATIVE CONTROLLO GESTIONALE PER ENTE-PROGRAMMI-OBIETTIVI 2019

### CONTROLLO OBIETTIVI-RISULTATI CONSEGUITI

#### OBIETTIVI STRATEGICI /GESTIONALI per anno 2019

Con la Deliberazione della Giunta n. 34 del 29.03.2019: "Piano della Performance 2019. Approvazione.", sono stati approvati gli obiettivi strategici e gestionali per l'anno 2019 ed è stata successivamente approvata la Relazione a Consuntivo con Delibera della Giunta n. 44 del 29.06.2020.

In riferimento all'Allegato 3) si evidenziano i seguenti obiettivi dall'"Albero della Performance e Obiettivi" :

Obiettivo operativo	Struttura Responsabile	RESPONSABILE DI SERVIZIO TITOLARE DI POSIZIONE ORGANIZZATIVA
OBIETTIVO GENERALE – AMMISSIONE A CONTRIBUTO PER GESTIONE ASSOCIATA DELLE FUNZIONI COMUNALI	Tutti i Servizi dell'Unione	Tutti i Responsabili di Servizio titolari di Posizione Organizzativa
GESTIONE DEL PERSONALE/ COORDINAMENTO DEI RESPONSABILI DI SERVIZIO TITOLARI DI POSIZIONE ORGANIZZATIVA	Direzione	Paolo GOLDONI
COORDINAMENTO ED ASSISTENZA PER L'ORGANIZZAZIONE DELLE SEDUTE DEGLI ORGANI DELIBERATIVI SECONDO LE DIRETTIVE DEL SEGRETARIO DELL'UNIONE, PREDISPOSIZIONE ATTI PREPARATORI, SOTTOSCRIZIONE DIGITALE DI ATTI DELIBERATIVI E DETERMINAZIONI	Direzione	Paolo GOLDONI



GESTIONE SERVIZIO BILANCIO COMUNE DI MARTINIANA PO	Bilancio e Servizi Finanziari	Valeria BOSIO
ADEGUAMENTO REGOLAMENTO CONTABILITA' COMUNE DI PAESANA	Bilancio e Servizi Finanziari	Valeria BOSIO
REFERITO DEL CONTROLLO DI GESTIONE ANNO 2018	Controllo di Gestione	Laura BONETTO
ANALISI DELLE ENTRATE PER CENTRI DI COSTO	Controllo di Gestione	Lura BONETTO
GESTIONE CONTENZIOSO DEI TRIBUTI LOCALI ED ATTIVITÀ RELATIVA ALLA APPLICAZIONE DEL DECRETO INTERMINISTERIALE 24/02/2016	Tributi	Bruna DOSSETTO
GESTIONE ATTIVITÀ RELATIVE A RILEVAZIONI ISTAT (CENSIMENTI PERMANENTI)	Statistiche e Censimenti	Bruna DOSSETTO
GESTIONE ATTIVITÀ RELATIVE AD ELEZIONI NAZIONALI E LOCALI EUROPEE/REGIONALI/COMUNALI	Elettorale	Bruna DOSSETTO
DECRETO MINISTERO DEGLI INTERNI 10 GENNAIO 2019 - CONTRIBUTI COMUNI CON POPOLAZIONE < 20.000 ABITANTI PER INTERVENTI DI MESSA IN SICUREZZA SCUOLE, STRADE, EDIFICI PUBBLICI E PATRIMONIO COMUNALE NEI COMUNI DI PAESANA, OSTANA, ONCINO E GAMBASCA	Lavori Pubblici	Andrea CAPORGNO
INTERVENTI STRAORDINARI DI MESSA IN SICUREZZA DEL BORGO S. MARIA DI PAESANA E DELLA FRAZIONE FERRERE	Lavori Pubblici	Andrea CAPORGNO

PREDISPOSIZIONE REGOLAMENTO PER IL FUNZIONAMENTO DELLA CENTRALE UNICA DI COMMITTENZA	Lavori Pubblici – Centrale Unica di Committenza	Andrea CAPORGNO
PROGETTO OBIETTIVO SGOMBERO NEVE NELLA STAGIONE INVERNALE 2019	Servizio Manutenzioni	Antonello FERRERO
AFFIDAMENTO SERVIZIO DI PULIZIA INTERNA NEI FABBRICATI FACENTI PARTE DELL' UNIONE MONTANA	Servizio Manutenzioni	Antonello FERRERO
INTERVENTI DI MANUTENZIONE DEL TERRITORIO MEDIANTE L'UTILIZZO DI MEZZI E PERSONALE DELL'UNIONE SENZA L'AUSILIO DI DITTE ESTERNE SPECIALIZZATE (MINIESCAVATORE, PIATTAFORMA AEREA, MEZZI IN COMODATO D'USO PROVENIENTI DAI COMUNI)	Servizio Manutenzioni	Antonello FERRERO
AFFIDAMENTO DEL SERVIZIO DI MANUTENZIONE SPAZI PUBBLICI ED AREE VERDI NEL COMUNE DI OSTANA	Servizio Manutenzioni	Antonello FERRERO
COSTITUZIONE E FUNZIONAMENTO DELLA COMMISSIONE LOCALE VALANGHE (CLV) PREVIO EVENTUALE REVISIONE DEL REGOLAMENTO ATTUATIVO	Bonifica e Sviluppo Montano Trasporto Pubblico Locale	Marco BOVERO
PREDISPOSIZIONE DEL PROGRAMMA ANNUALE DI UTILIZZO DELLE RISORSE DERIVANTI DAI FONDI ATO - ANNUALITA' 2020 (EX 8% ART.18 LR 13/1997) IN BASE ALLE LINEE GUIDA DI CUI ALLA D.G.R. 32-5209 DEL 19.6.2017	Bonifica e Sviluppo Montano Trasporto Pubblico Locale	Marco BOVERO
NELL'AMBITO DEL TRASPORTO PUBBLICO LOCALE COORDINAMENTO DEL P.E.A. (PROGRAMMA ESERCIZIO AZIENDALE) IN BASE ALLE ESIGENZE DI TRASPORTO SCOLASTICO E/O DI SERVIZI AGGIUNTIVI	Bonifica e Sviluppo Montano Trasporto Pubblico Locale	Marco BOVERO

AGGIORNAMENTO CONTRIBUTO COMMISURATO AL COSTO DI COSTRUZIONE - ADOZIONE ELENCO PREZZI UNICO PER TUTTI I COMUNI FACENTI PARTE DELL'UNIONE MONTANA.	Edilizia e Urbanistica - Sportello Unico per l'Edilizia	Fulvio BRONDINO
PREDISPOSIZIONE CRITERI PER LA DETERMINAZIONE DEL CONTRIBUTO STRAORDINARIO ( ex art. 16 comma 4 lett d-ter D.P.R. 380/2001)	Edilizia e Urbanistica - Sportello Unico per l'Edilizia	Fulvio BRONDINO
ASSISTENZA AI PROFESSIONISTI PER LA COMPILAZIONE DELLE PRATICHE ON-LINE (S.U.E. E S.U.A.P.)	Edilizia e Urbanistica - Sportello Unico per l'Edilizia - SUAP	Fulvio BRONDINO
GESTIONE DEGLI STIPENDI DI TUTTI I DIPENDENTI DELL'UNIONE	Personale	Marco PITTAVINO
MODIFICA DEL REGOLAMENTO SULL'ORDINAMENTO DEGLI UFFICI E DEI SERVIZI APPROVATO CON DELIBERAZIONE DELLA GIUNTA N. 15 DEL 29/06/2015.	Personale	Marco PITTAVINO
INTERREG VA - ITALIA - FRANCIA - ALCOTRA 2014/20 "PLUF I"  PROGETTO LUDICO UNIFICATO PER FAMIGLIE TURISMO FAMILIARE E SCOLASTICO	Sport, Turismo, Cultura, Istruzione e Sociale	Silvana ALLISIO
REALIZZAZIONE CONTEST FOTOGRAFICO #MOMBRACCOINFOTO: PREMIAZIONE, REALIZZAZIONE MOSTRA E FOTOLIBRO	Sport, Turismo, Cultura, Istruzione e Sociale	Silvana ALLISIO
GESTIONE POLIZZE ASSICURATIVE DELL'UNIONE MONTANA DEI COMUNI DEL MONVISO	Economato	Claudio MATTIO
DANNI PER EVENTI CIBERNETICI: VERIFICA CON IL SETTORE INFORMATICO DELL'EFFICACIA DEL SISTEMA BACKUP DEI COMUNI DELL'UNIONE DEL MONVISO E DEI SOFTWARE ANTI MALWARE E SUGGERIMENTI DI POTENZIAMENTO OVE NECESSARIO	Economato	Claudio MATTIO
REALIZZAZIONE PROGETTO DELL'ANAGRAFE NAZIONALE DELLA POPOLAZIONE RESIDENTE.		Maria Luisa FERRATO

FASE 2) COSTITUZIONE DELLA NUOVA BANCA DATI E LA PROGRESSIVA MIGRAZIONE NELL'ANPR DELLE BANCHE DATI RELATIVE ALLE ANAGRAFI COMUNALI DELLA POPOLAZIONE RESIDENTE E DEI CITTADINI ITALIANI RESIDENTI ALL'ESTERO; FASE 3) COMPLETAMENTO DELLE PRECEDENTI FASI TRANSITORIE ED EFFETTIVO SUBENTRO DELL'ANPR ALLE ANAGRAFI COMUNALI.	Anagrafe e Stato Civile	
TRASCRIZIONE ATTI DI STATO CIVILE DELL'AIRE PERVENUTI IN MANIERA MASSICCIA	Anagrafe e Stato Civile	Maria Luisa FERRATO
CONTROLLO VALIDITÀ PERMESSI DI SOGGIORNO DEI CITTADINI EXTRA-COMUNITARI E RILASCIO DELLE ATTESTAZIONI DI REGOLARE SOGGIORNO DEI CITTADINI U.E. (VERIFICA REQUISITI). MONITORAGGIO SULLA POSIZIONE DEI CITTADINI RESIDENTI E IRREPERIBILI MEDIANTE ACCERTAMENTO	Anagrafe e Stato Civile	Maria Luisa FERRATO
AGGIORNAMENTO ALBO GIUDICI POPOLARI PER CORTE D'ASSISE E CORTE DI ASSISE D'APPELLO	Anagrafe e Stato Civile	Maria Luisa FERRATO
MIGLIORAMENTO DEI LIVELLI DI SICUREZZA IN OCCASIONE DI EVENTI E MANIFESTAZIONI	Polizia Municipale e Commercio	Ferdinando BOCCON
RIDEFINIZIONE DELLE PROCEDURE SANZIONATORIE IN MATERIA DI CIRCOLAZIONE STRADALE	Polizia Municipale e Commercio	Ferdinando BOCCON
ATTIVITA' DI CONTROLLO E VERIFICA DEL COMMERCIO SU AREE PUBBLICHE NEL TERRITORIO DELL'UNIONE	Polizia Municipale e Commercio	Ferdinando BOCCON
VALUTARE LA POSSIBILITÀ DI CREAZIONE DI NUOVO SERVIZIO DI SPAZZAMENTO STRADALE MEDIANTE L'ACQUISTO DI MEZZO DA UTILIZZARE DIRETTAMENTE DA PERSONALE DELL'UNIONE SENZA L'AUSILIO DI DITTE ESTERNE SPECIALIZZATE	Patrimonio e Ambiente	Paolo Boggetti

PROGETTO PILOTA DI VIGILANZA AMBIENTALE PER IL CONTROLLO DI SITI ABUSIVI UTILIZZATI COME DEPOSITI DI RIFIUTI.	Patrimonio e Ambiente	Paolo Boggetti
SIMULAZIONE DI SOCCORSO CON SQUADRE DI PROTEZIONE CIVILE	Protezione Civile	Denis Cravero
AZIONI DI MONITORAGGIO DI PROTEZIONE CIVILE	Protezione Civile	Denis Cravero
CONTROLLO E ADEGUAMENTO DELLE APPLICAZIONI, PROPRIE O DI MERCATO, UTILI ALLA FORNITURA DEI DATI CATASTALI CENSUARI	Catasto	Denis Cravero

**P.E.G./OBIETTIVI**

Il PEG – Piano Esecutivo di Gestione- dell’Unione Montana per l’anno 2019 è stato approvato con Deliberazione della Giunta dell’Unione n. 33 del 29.03.2019, e s.m.i., con il quale si attribuivano le risorse agli obiettivi ai Responsabili individuati.

Lo stato di attuazione degli obiettivi è documentato in dettaglio nelle schede di seguito riportate per il grado di realizzo degli obiettivi strategico-operativi definiti nel DUP e per gli obiettivi individuati dal PEG, per il controllo più analitico di gestione, attraverso l’analisi dei dati per Centri di responsabilità individuati nei Servizi.

Unione Montana dei Comuni del Monviso							
SITUAZIONE BILANCIO SPESA 2019 ( alla data del 31/12/2019 ) - (A.G. 3 - SERVIZIO BILANCIO)							
CAPITOLO / DESCRIZIONE	PREVISION I	VARIAZI ONI	PREVISION I	IMPEGNAT O	MANDATI	IMP/S TANZ	PAGA TO/IM P
	INIZIALI		ESECUTIVE			%	%
<b>01.03.1 - 30 / 1.050 / 99</b>							
COMPENSO ORGANO DI REVISIONE ECONOMICO-FINANZIARIA	23.581,00	7.949,00	31.530,00	31.529,68	31.529,68	99,99	100,00
<b>01.03.1 - 30 / 1.051 / 99</b>							
RIMBORSO SPESE PER ORGANO DI REVISIONE ECONOMICO-FINANZIARIA	3.000,00		3.000,00	3.000,00	2.446,19	100,00	81,54
<b>01.05.1 - 460 / 1.070 / 10</b>							
OSTANA- ACQUISTO BENI MANUTENZIONE E GESTIONE DEL PATRIMONIO	2.000,00		2.000,00	1.975,61	1.854,86	98,78	93,89
<b>01.03.1 - 250 / 1.097 / 99</b>							
PRESTAZIONI DI SERVIZI PER L'AREA FINANZIARIA	7.500,00		7.500,00	7.499,30	2.281,40	99,99	30,42
<b>01.11.1 - 840 / 1.190 / 99</b>							
IVA A DEBITO	11.227,00		11.227,00			0,00	0,00
<b>20.01.1 - 840 / 1.195 / 99</b>							
FONDO DI RISERVA	17.600,00		17.600,00			0,00	0,00
<b>20.02.1 - 870 / 1.196 / 99</b>							
FONDO CREDITI DI DUBBIA ESIGIBILITA'	2.682,04		2.682,04			0,00	0,00
<b>01.11.1 - 830 / 1.205 / 1</b>							
AMMORTAMENTO ANTICIPATO MUTUI		50.000,00	50.000,00			0,00	0,00
<b>50.01.1 - 830 / 1.205 / 99</b>							
INTERESSI PASSIVI CDP SEDE UNIONE PAESANA	5.587,00		5.587,00	5.586,41	5.586,41	99,99	100,00
<b>01.03.1 - 280 / 1.206 / 99</b>							
INTERESSI PASSIVI SU ANTICIPAZIONE TESORERIA	500,00	-500,00				0,00	0,00
<b>01.03.1 - 280 / 1.208 / 99</b>							
Commissioni e spese diverse bancarie e postali	2.000,00	-1.100,00	900,00	851,39	851,39	94,60	100,00
<b>09.02.2 - 9.090 / 2.018 / 99</b>							
RIMBORSO PRESTITO INFRUTTIFERO AL BIM DEL PO	62.500,00		62.500,00			0,00	0,00
<b>50.02.4 - 11.050 / 3.005 / 99</b>							
RIMBORSO QUOTA CAPITALE MUTUI CDP SEDE UNIONE	14.157,00		14.157,00	14.156,53	14.156,53	99,99	100,00
<b>99.02.7 - 13.560 / 4.040 / 99</b>							
RESTITUZIONE DI DEPOSITI CAUZIONALI	40.000,00		40.000,00			0,00	0,00
<b>99.01.7 - 13.570 / 4.050 / 99</b>							
SPESE PER SERVIZI PER CONTO DI TERZI	140.000,00		140.000,00	13.946,41	11.195,47	9,96	80,27
<b>99.01.7 - 13.570 / 4.051 / 99</b>							
UTILIZZO INCASSI VINCOLATI	100.000,00		100.000,00			0,00	0,00
<b>99.01.7 - 13.570 / 4.052 / 99</b>							

DESTINAZIONE INCASSI LIBERI AL REINTEGRO INCASSO VINCOLATI	100.000,00		100.000,00			0,00	0,00
<b>99.01.7 - 13.570 / 4.057 / 99</b>							
VERSAMENTO IVA ALL'ERARIO SPLIT PAYMENT- ISTITUZIONALE -NUOVO	350.000,00		350.000,00	300.262,55	248.509,05	85,79	82,76
<b>99.01.7 - 13.570 / 4.058 / 99</b>							
VERSAMENTO IVA SPLIT PAYMENT- COMMERCIALE (NUOVO)	50.000,00		50.000,00	23.433,16		46,87	0,00
<b>99.01.7 - 13.590 / 4.070 / 99</b>							
RESTITUZIONE DI DEPOSITI PER SPESE CONTRATTUALI	20.000,00		20.000,00			0,00	0,00
<b>60.01.5 - 11.030 / 11.030 / 99</b>							
RIMBORSO ANTICIPAZIONE DI CASSA	1.749.422,25		1.749.422,25			0,00	0,00
<b>TOTALI</b>	<b>2.701.756,29</b>	<b>56.349,00</b>	<b>2.758.105,29</b>	<b>402.241,04</b>	<b>318.410,98</b>		

<b>Unione Montana dei Comuni del Monviso</b> <b>SITUAZIONE BILANCIO SPESA 2019 ( alla data del 31/12/2019 ) - (A.G. 8 - SERVIZIO BONIFICA</b> <b>SVILUPPO MONTANO E T.P.L.)</b>							
CAPITOLO / DESCRIZIONE	PREVISO NI	VARIAZIO NI	PREVISO NI	IMPEGNAT O	MANDATI	IMP/ST ANZ	PAGAT O/IMP
	INIZIALI		ESECUTIV E			%	%
<b>10.02.1 - 3.000 / 1.107 / 1</b>							
SERVIZIO BIGLIETTERIA TRASPORTO PUBBLICO LOCALE	3.250,00		3.250,00	2.696,50		82,97	0,00
<b>10.02.1 - 3.000 / 1.107 / 99</b>							
SERVIZIO TRASPORTO PUBBLICO LOCALE	98.501,00	200,00	98.701,00	98.501,00	44.322,04	99,80	45,00
<b>16.01.1 - 5.000 / 1.125 / 99</b>							
LR 24/2007 -INTERVENTI RELATIVI A FONDI RACCOLTA FUNGHI	15.500,00	50.681,72	66.181,72	14.765,66	14.765,66	22,31	100,00
<b>09.02.2 - 9.030 / 2.011 / 1</b>							
INTERVENTO DI RIPRISTINO E MANUTENZIONE SENTIERI		1.663,68	1.663,68			0,00	0,00
<b>09.05.2 - 9.030 / 2.011 / 99</b>							
PSR 2007-2013 MIS. 225 MIGLIORAMENTO STABILITA' DELLE FORMAZIONI FORESTALI		18.736,63	18.736,63			0,00	0,00
<b>09.02.2 - 9.030 / 2.015 / 1</b>							
INIZIATIVE DI SVILUPPO DEL TERRITORIO		90.383,24	90.383,24			0,00	0,00
<b>09.02.2 - 9.030 / 2.015 / 2</b>							
INTERVENTI E INIZIATIVE DI SVILUPPO TERRITORIALE		50.700,00	50.700,00			0,00	0,00
<b>09.05.2 - 9.080 / 2.020 / 99</b>							
PSR 2014-2020 REGIONE- PIANI FORESTALI E STRUMENTALI-OPERAZIONE 16.8.1		293.999,73	293.999,73			0,00	0,00
<b>09.02.2 - 6.130 / 3.003 / 99</b>							
INTERVENTI MANUTENZIONE STRAORDINARIA BENI UNIONE E COMUNI		17.000,00	17.000,00	1.000,00		5,88	0,00
<b>09.02.2 - 9.030 / 8.238 / 99</b>							
PSR 2014-2020-MIS.7.5-INTERVENTI 7.5.1- OPERE	19.349,43		19.349,43	7.194,83	7.194,83	37,18	100,00
<b>09.02.2 - 9.050 / 8.239 / 99</b>							
PSR 2014-2020 MIS. 7.5 -INTERVENTI 7.5.1-ACQUISITO BENI	3.000,00		3.000,00			0,00	0,00
<b>09.02.2 - 9.080 / 8.240 / 99</b>							
PSR 2014-2020 MIS. 7.5 -INTERVENTI 7.5.1- PREST.SERVIZI	100.000,00		100.000,00	97.373,58	93.951,44	97,37	96,45
<b>09.02.2 - 9.110 / 8.241 / 99</b>							
PSR 2014-2020 MIS. 7.5- INTERVENTI 7.5.1 -TRASF. A UNIONE V.MAIRA	7.500,00		7.500,00			0,00	0,00

<b>01.05.2 - 6.130 / 8.242 / 4</b>							
CRISSOLO-INTERVENTI COSTRUZIONE TETTOIA LOC.PIAN DEL RE	91.358,40		91.358,40	79.171,97	76.471,97	86,66	96,55
<b>01.05.2 - 6.130 / 8.242 / 5</b>							
CRISSOLO-INTERVENTI REALIZZAZIONE GARAGE COMUNALE	122.312,00		122.312,00	122.312,00		100,00	0,00
<b>01.05.2 - 6.130 / 8.242 / 6</b>							
CRISSOLO-INTERVENTI OO.PP	37.798,55		37.798,55	37.798,55		100,00	0,00
<b>07.01.2 - 2.560 / 8.242 / 2</b>							
CRISSOLO-OPERE ACCESSORIE AL PERCORSO CICLOTURISTICO ORIZZONTE MONVISO	2.118,38		2.118,38			0,00	(
<b>07.01.2 - 2.560 / 8.242 / 3</b>							
CRISSOLO-OPERE REALIZZAZIONE PARCO AVVENTURA	248,90		248,90			0,00	(
<b>09.03.2 - 3.550 / 8.242 / 1</b>							
CRISSOLO-OPERE COPERTURA CASSONETTI RIFIUTI	10.000,00		10.000,00			0,00	(
<b>07.01.2 - 9.030 / 8.252 / 99</b>							
interreg-Alcotra -Piani integrati territoriali-PITER-lotto 2- Terres Monviso e PS4	110.000,00	46.000,00	156.000,00	23.180,00		14,86	0,00
<b>07.01.2 - 8.130 / 8.254 / 99</b>							
Progetto Itinerario ciclabile "Le Vie del monviso"-primo lotto	260.000,00	140.000,00	400.000,00	400.000,00	8.620,35	100,00	2,1€
<b>07.01.2 - 8.030 / 8.255 / 99</b>							
Progetto itinerario ciclabile- strutture- Bando Comuni Smart	88.853,46	48.000,00	136.853,46	136.853,45		100,00	0,00
<b>09.05.2 - 9.030 / 9.030 / 1</b>							
CRISSOLO-INTERVENTI SUL TERRITORIO FINANZIATI DA A.T.O. /4 - ART. 8 LR 13/97	354.644,91		354.644,91	314.787,95	48.219,28	88,76	15,32
<b>09.05.2 - 9.030 / 9.030 / 2</b>							
ENVIE-INTERVENTI SUL TERRITORIO FINANZIATI DA A.T.O. /4 - ART. 8 LR 13/97	205.146,54		205.146,54	172.186,44		83,93	0,00
<b>09.05.2 - 9.030 / 9.030 / 3</b>							
GAMBASCA -INTERVENTI SUL TERRITORIO FINANZIATI DA A.T.O. /4 - ART. 8 LR 13/97	135.804,04		135.804,04	97.136,94		71,53	0,00
<b>09.05.2 - 9.030 / 9.030 / 4</b>							
MARTINIANA PO -INTERVENTI SUL TERRITORIO FINANZIATI DA A.T.O. /4 - ART. 8 LR 13/97	159.678,36		159.678,36	129.695,76		81,22	0,00
<b>09.05.2 - 9.030 / 9.030 / 5</b>							
ONCINO-INTERVENTI SUL TERRITORIO FINANZIATI DA A.T.O. /4 - ART. 8 LR 13/97	199.949,24		199.949,24	155.247,42	15.959,30	77,64	10,28
<b>09.05.2 - 9.030 / 9.030 / 6</b>							
OSTANA-INTERVENTI SUL TERRITORIO FINANZIATI DA A.T.O. /4 - ART. 8 LR 13/97	143.604,77		143.604,77	103.987,20		72,41	0,00
<b>09.05.2 - 9.030 / 9.030 / 7</b>							
PAESANA-INTERVENTI SUL TERRITORIO FINANZIATI DA A.T.O. /4 - ART. 8 LR 13/97	365.671,19		365.671,19	292.193,12		79,91	0,00
<b>09.05.2 - 9.030 / 9.030 / 8</b>							
PAGNO-INTERVENTI SUL TERRITORIO FINANZIATI DA A.T.O. /4 - ART. 8 LR 13/97	148.043,14		148.043,14	86.500,00		58,43	0,00
<b>09.05.2 - 9.030 / 9.030 / 9</b>							
REVELLO-INTERVENTI SUL TERRITORIO FINANZIATI DA A.T.O. /4 - ART. 8 LR 13/97	412.255,23		412.255,23	343.831,03	63.407,38	83,40	18,44
<b>09.05.2 - 9.030 / 9.030 / 10</b>							
SANFRONT-INTERVENTI SUL TERRITORIO FINANZIATI DA A.T.O. /4 - ART. 8 LR 13/97	311.829,79		311.829,79	232.160,76		74,45	0,00
<b>09.05.2 - 9.030 / 9.030 / 11</b>							
BRONDELLO-INTERVENTI SUL TERRITORIO FINANZIATI DA A.T.O. /4 - ART. 8 LR 13/97	155.384,03		155.384,03	119.127,06		76,67	0,00
<b>09.05.2 - 9.030 / 9.030 / 12</b>							
CASTELLAR -INTERVENTI SUL TERRITORIO FINANZIATI DA A.T.O. /4 - ART. 8 LR 13/97	92.654,14		92.654,14	92.654,14	1.432,00	100,00	1,55
<b>TOTALI</b>	<b>3.654.455,50</b>	<b>757.365,00</b>	<b>4.411.820,50</b>	<b>3.160.355,36</b>	<b>374.344,25</b>		



<b>Unione Montana dei Comuni del Monviso</b>							
<b>SITUAZIONE BILANCIO SPESA 2019 ( alla data del 31/12/2019 ) - (A.G. 19 - DIREZIONE)</b>							
<b>CAPITOLO / DESCRIZIONE</b>	<b>PREVISI ONI</b>	<b>VARIAZI ONI</b>	<b>PREVISI ONI</b>	<b>IMPEGN ATO</b>	<b>MANDA TI</b>	<b>IMP/ST ANZ</b>	<b>PAGATO/ IMP</b>
	<b>INIZIALI</b>		<b>ESECUTI VE</b>			<b>%</b>	<b>%</b>
<b>01.10.1 - 800 / 1.005 / 99</b>							
SPESE PER FORMAZIONE E QUALIFICAZIONE DEL PERSONALE	5.000,00		5.000,00	4.152,00	964,00	83,04	23,22
<b>01.02.1 - 120 / 1.017 / 99</b>							
SPESE PER CONCORSI PUBBLICI	2.000,00	-1.500,00	500,00	500,00	500,00	100,00	100,00
<b>01.11.1 - 800 / 1.073 / 99</b>							
SPESE PER GARE, CONTRATTI ED APPALTI	1.000,00	-1.000,00				0,00	0,00
<b>01.10.1 - 800 / 1.075 / 99</b>							
SPESE SORVEGLIANZA SANITARIA E RSPP	12.000,00	1.985,00	13.985,00	13.985,00	1.330,00	100,00	9,51
<b>01.02.1 - 820 / 1.080 / 99</b>							
CONTRIBUTI ASSOCIATIVI	6.000,00		6.000,00	5.873,00	5.373,00	97,88	91,49
<b>01.02.1 - 140 / 1.098 / 99</b>							
SPESE PER CONSULENZE LEGALI, TECNICHE	2.000,00		2.000,00	2.000,00	300,00	100,00	15,00
<b>01.02.1 - 580 / 1.099 / 99</b>							
SPESE PER INCARICHI PROFESSIONALI	3.500,00	8.250,00	11.750,00	11.690,00		99,49	0,00
<b>01.02.1 - 140 / 1.101 / 99</b>							
SPESE PER LITI, ARBITRAGGI, RISARCIMENTI	1.000,00	-1.000,00				0,00	0,00
<b>01.02.1 - 140 / 1.104 / 99</b>							
CONTRIBUTI A SOSTEGNO INIZIATIVE LOCALI	12.500,00		12.500,00	11.988,57	8.388,57	95,91	69,97
<b>14.04.1 - 4.890 / 1.109 / 99</b>							
SPESE PER GAL TRADIZIONE TERRE OCCITANE - CARAGLIO-	7.000,00	-1.750,00	5.250,00	5.250,00	5.250,00	100,00	100,00
<b>01.05.2 - 6.130 / 3.004 / 99</b>							
TRASFERIMENTI A COMUNI/ENTI PER SPESE IN CONTO CAPITALE		29.700,00	29.700,00			0,00	0,00
<b>TOTALE</b>	<b>52.000,00</b>	<b>34.685,00</b>	<b>86.685,00</b>	<b>55.438,57</b>	<b>22.105,57</b>		

<b>Unione Montana dei Comuni del Monviso</b>							
<b>SITUAZIONE BILANCIO SPESA 2019 ( alla data del 31/12/2019 ) - (A.G. 17 - SERVIZIO ECONOMATO)</b>							
<b>CAPITOLO / DESCRIZIONE</b>	<b>PREVISIO NI</b>	<b>VARIAZ IONI</b>	<b>PREVISIO NI</b>	<b>IMPEGNA TO</b>	<b>MANDATI</b>	<b>IMP/ST ANZ</b>	<b>PAGATO /IMP</b>
	<b>INIZIALI</b>		<b>ESECUTIV E</b>			<b>%</b>	<b>%</b>
<b>01.03.1 - 240 / 1.010 / 1</b>							
PAESANA- ABBONAMENTI, GIORNALI, RIVISTE E PUBBLICAZIONI	1.000,00		1.000,00	500,20	500,20	50,02	100,00
<b>01.03.1 - 240 / 1.010 / 2</b>							
REVELLO- ABBONAMENTI, GIORNALI, RIVISTE E PUBBLICAZIONI	1.000,00		1.000,00			0,00	0,00
<b>01.03.1 - 240 / 1.010 / 3</b>							
BRONDELLO - ABBONAMENTI, GIORNALI, RIVISTE E PUBBLICAZIONI	500,00		500,00			0,00	0,00
<b>01.03.1 - 240 / 1.010 / 4</b>							
CRISSOLO - ABBONAMENTI, GIORNALI, RIVISTE E PUBBLICAZIONI	500,00		500,00			0,00	0,00
<b>01.03.1 - 240 / 1.010 / 5</b>							
GAMBASCA- ABBONAMENTI, GIORNALI, RIVISTE E PUBBLICAZIONI	500,00		500,00			0,00	0,00
<b>01.03.1 - 240 / 1.010 / 6</b>							

MARTINIANA- ABBONAMENTI, GIORNALI, RIVISTE E PUBBLICAZIONI	500,00		500,00			0,00	0,00
<b>01.03.1 - 240 / 1.010 / 7</b>							
ONCINO- ABBONAMENTI, GIORNALI, RIVISTE E PUBBLICAZIONI	500,00		500,00			0,00	0,00
<b>01.03.1 - 240 / 1.010 / 8</b>							
OSTANA - ABBONAMENTI, GIORNALI, RIVISTE E PUBBLICAZIONI	500,00		500,00			0,00	0,00
<b>01.03.1 - 240 / 1.010 / 9</b>							
PAGNO - ABBONAMENTI, GIORNALI, RIVISTE E PUBBLICAZIONI	500,00		500,00			0,00	0,00
<b>01.03.1 - 240 / 1.010 / 10</b>							
SANFRONT- ABBONAMENTI, GIORNALI, RIVISTE E PUBBLICAZIONI	500,00		500,00	346,60		69,32	0,00
<b>01.03.1 - 240 / 1.010 / 99</b>							
ABBONAMENTI. GIORNALI, RIVISTE E PUBBLICAZIONI	2.000,00	-1.000,00	1.000,00	1.000,00		100,00	0,00
<b>01.03.1 - 240 / 1.015 / 1</b>							
PAESANA- SPESE CANCELLERIA, STAMPATI, CARTA	12.286,00		12.286,00	9.241,48	6.631,38	75,22	71,76
<b>01.03.1 - 240 / 1.015 / 2</b>							
REVELLO- SPESE CANCELLERIA, STAMPATI, CARTA	2.000,00		2.000,00	1.213,57	879,69	60,68	72,49
<b>01.03.1 - 240 / 1.015 / 3</b>							
SANFRONT- SPESE CANCELLERIA, STAMPATI, CARTA	2.000,00		2.000,00	1.909,33	1.694,23	95,47	88,73
<b>01.03.1 - 240 / 1.015 / 4</b>							
PAGNO - SPESE CANCELLERIA, STAMPATI, CARTA	767,00		767,00	373,40	80,50	48,68	21,56
<b>01.03.1 - 240 / 1.015 / 5</b>							
BRONDELLO - SPESE CANCELLERIA, STAMPATI, CARTA	1.620,00		1.620,00	1.604,39	1.359,85	99,04	84,76
<b>01.03.1 - 240 / 1.015 / 6</b>							
CRISSOLO - SPESE CANCELLERIA, STAMPATI, CARTA	700,00		700,00	618,00	423,00	88,29	68,45
<b>01.03.1 - 240 / 1.015 / 7</b>							
OSTANA- SPESE CANCELLERIA, STAMPATI, CARTA	3.000,00		3.000,00	2.061,11	1.245,16	68,70	60,41
<b>01.03.1 - 240 / 1.015 / 8</b>							
GAMBASCA- SPESE CANCELLERIA, STAMPATI, CARTA	2.800,00		2.800,00	1.946,29	1.574,19	69,51	80,88
<b>01.03.1 - 240 / 1.015 / 9</b>							
ONCINO- SPESE CANCELLERIA, STAMPATI, CARTA	900,00		900,00	693,15	525,15	77,02	75,76
<b>01.03.1 - 240 / 1.015 / 10</b>							
MARTINIANA- SPESE CANCELLERIA, STAMPATI, CARTA	800,00		800,00	406,00	406,00	50,75	100,00
<b>01.03.1 - 240 / 1.015 / 99</b>							
SPESE CANCELLERIA, STAMPATI, CARTA	2.000,00	968,97	2.968,97	2.968,97	1.284,99	100,00	43,28
<b>01.03.1 - 240 / 1.025 / 99</b>							
ACQUISTO ATTREZZATURE E ALTRI BENI NON DUREVOLI E70 DI MODICO VALORE	4.000,00	2.730,40	6.730,40	6.730,40	2.814,40	100,00	41,82
<b>01.03.1 - 240 / 1.027 / 1</b>							
revello - ACQUISTO BENI PER GLI UFFICI COMUNALI	2.000,00		2.000,00	199,32	199,32	9,97	100,00
<b>01.03.1 - 240 / 1.027 / 2</b>							
BRONDELLO- ACQUISTO BENI PER GLI UFFICI COMUNALI	900,00		900,00	879,03	668,66	97,67	76,07
<b>01.03.1 - 240 / 1.027 / 4</b>							
GAMBASCA- ACQUISTO BENI PER GLI UFFICI COMUNALI	2.500,00		2.500,00	1.328,86	1.249,25	53,15	94,01
<b>01.03.1 - 240 / 1.027 / 5</b>							
SANFRONT - ACQUISTO BENI PER GLI UFFICI COMUNALI	2.000,00		2.000,00	101,60	101,60	5,08	100,00

<b>01.03.1 - 240 / 1.027 / 6</b>							
OSTANA --ACQUISTO BENI PER GLI UFFICI COMUNALI	500,00		500,00			0,00	0,00
<b>01.03.1 - 240 / 1.027 / 7</b>							
PAESANA- ACQUISTO BENI PER GLI UFFICI COMUNALI	5.000,00		5.000,00	4.906,06	4.906,04	98,12	100,00
<b>01.03.1 - 240 / 1.027 / 8</b>							
PAGNO - ACQUISTO BENI PER GLI UFFICI COMUNALI	500,00		500,00	339,40	339,40	67,88	100,00
<b>01.03.1 - 240 / 1.027 / 9</b>							
ONCINO - ACQUISTO BENI PER GLI UFFICI COMUNALI	500,00		500,00	190,49		38,10	0,00
<b>01.03.1 - 240 / 1.027 / 10</b>							
MARTINIANA - ACQUISTO BENI PER GLI UFFICI COMUNALI	500,00		500,00	233,20		46,64	0,00
<b>01.03.1 - 240 / 1.027 / 11</b>							
CRISSOLO- ACQUISTO BENI PER GLI UFFICI COMUNALI	500,00		500,00			0,00	0,00
<b>01.03.1 - 240 / 1.027 / 99</b>							
ACQUISTO BENI PER GLI UFFICI COMUNALI	2.000,00	4.009,49	6.009,49	6.009,45	2.854,48	100,00	47,50
<b>01.03.1 - 250 / 1.035 / 99</b>							
SPESE ENERGIA ELETTRICA UFFICI UNIONE	7.000,00		7.000,00	7.000,00	5.393,15	100,00	77,05
<b>01.03.1 - 250 / 1.040 / 99</b>							
SPESE TELEFONICHE	4.000,00	-2.000,00	2.000,00	2.000,00	1.848,06	100,00	92,40
<b>01.03.1 - 250 / 1.044 / 99</b>							
UTENZE ACQUA POTABILE UNIONE	500,00		500,00	500,00	85,65	100,00	17,13
<b>01.03.1 - 250 / 1.045 / 99</b>							
SPESE POSTALI UNIONE	2.000,00	-1.000,00	1.000,00	1.000,00	289,92	100,00	28,99
<b>01.03.1 - 250 / 1.046 / 99</b>							
SPESE PER ASSICURAZIONE MEZZI	42.000,00		42.000,00	42.000,00	31.253,00	100,00	74,41
<b>01.03.1 - 250 / 1.047 / 99</b>							
SPESE PER ASSICURAZIONE PATRIMONIO COMUNALE	25.000,00		25.000,00	25.000,00	23.900,00	100,00	95,60
<b>01.03.1 - 250 / 1.048 / 99</b>							
SPESE ASSICURAZIONE DEL PERSONALE	62.700,00		62.700,00	62.700,00	50.000,00	100,00	79,74
<b>01.03.1 - 250 / 1.049 / 99</b>							
SPESE PER ASSICURAZIONI TUTELA LEGALE	9.800,00		9.800,00	9.800,00	8.490,00	100,00	86,63
<b>01.03.1 - 240 / 1.052 / 99</b>							
RIMBORSI PER DANNI E VARIE	3.500,00		3.500,00	950,00	950,00	27,14	100,00
<b>01.03.1 - 250 / 1.055 / 1</b>							
BRONDELLO - SPESE MANUTENZIONE UFFICI	1.000,00		1.000,00			0,00	0,00
<b>01.03.1 - 240 / 1.085 / 99</b>							
SPESE AGGIORNAMENTO PROGRAMMI INFORMATICI	5.000,00		5.000,00	5.000,00	2.219,42	100,00	44,39
<b>01.03.1 - 250 / 1.095 / 99</b>							
SPESE ASSISTENZA-MANUTENZIONE SOFTWARE/HARDWARE	40.425,00	2.562,92	42.987,92	42.987,92	42.987,92	100,00	100,00
<b>01.05.1 - 510 / 1.100 / 99</b>							
IMPOSTE E TASSE RELATIVE AGLI AUTOMEZZI DELL'UNIONE	1.000,00		1.000,00	361,00	111,00	36,10	30,75
<b>01.05.1 - 510 / 1.115 / 99</b>							
IMPOSTE E TASSE RELATIVE AL PATRIMONIO DELL'ENTE	2.000,00	-1.500,00	500,00			0,00	0,00
<b>01.05.1 - 470 / 1.145 / 99</b>							
PRESTAZIONI PER GESTIONE RETE INFORMATICA UNIONE	28.000,00		28.000,00	28.000,00	9.360,00	100,00	33,43
<b>04.06.1 - 1.900 / 1.905 / 99</b>							
SPESE PER ASSICURAZIONE SCUOLABUS	2.500,00		2.500,00	2.500,00		100,00	0,00

01.06.2 - 6.270 / 2.012 / 99							
ACQUISTO HARDWARE E SOFTWARE		24.000,00	24.000,00			0,00	0,00
99.01.7 - 13.580 / 4.060 / 99							
ANTICIPAZIONE DI FONDI PER IL SERVIZIO ECONOMATO	20.000,00		20.000,00	11.500,00	11.500,00	57,50	100,00
99.01.7 - 13.580 / 4.065 / 99							
ANTICIPAZIONE FONDI PER IL SERVIZIO POCKET MONEY	10.000,00		10.000,00	1.500,00	1.500,00	15,00	100,00
<b>TOTALI</b>	<b>324.198,00</b>	<b>28.771,78</b>	<b>352.969,78</b>	<b>288.599,22</b>	<b>219.625,61</b>		

Unione Montana dei Comuni del Monviso							
SITUAZIONE BILANCIO SPESA 2019 ( alla data del 31/12/2019 ) - (A.G. 9 - SERVIZIO EDILIZIA PRIVATA E URBANISTICA)							
CAPITOLO / DESCRIZIONE	PREVISIONI	VARIAZIONI	PREVISIONI	IMPEGNATO	MANDATI	IMP/ST ANZ	PAGATO /IMP
	INIZIALI		ESECUTIVE			%	%
01.03.1 - 250 / 1.096 / 99							
SPESE ASSISTENZA-MANUTENZIONE SOFTWARE E HARDWARE UFFICIO TECNICO	13.420,00		13.420,00	13.420,00	13.420,00	100,00	100,00
01.02.1 - 580 / 1.298 / 99							
SPESE INCARICHI PROFESSIONALI UFFICIO URBANISTICA	500,00		500,00	500,00		100,00	0,00
<b>TOTALI</b>	<b>13.920,00</b>	<b>0,00</b>	<b>13.920,00</b>	<b>13.920,00</b>	<b>13.420,00</b>		

Unione Montana dei Comuni del Monviso							
SITUAZIONE BILANCIO SPESA 2019 ( alla data del 31/12/2019 ) - (A.G. 7 - SERVIZIO LAVORI PUBBLICI COMUNALI)							
CAPITOLO / DESCRIZIONE	PREVISIONI	VARIAZIONI	PREVISIONI	IMPEGNATO	MANDATI	IMP/ST ANZ	PAGATO /IMP
	INIZIALI		ESECUTIVE			%	%
01.06.1 - 580 / 1.200 / 99							
SPESE PER GESTIONE CENTRALE UNICA DI COMMITTENZA	19.520,00		19.520,00	10.153,60		52,02	0,00
01.06.2 - 6.270 / 2.013 / 99							
ACQUISTO BENI MOBILI, MACCHINE UFFICIO, DOTAZIONI INFORMATICHE	6.000,00	-4.712,00	1.288,00	1.288,00		100,00	0,00
03.02.2 - 6.780 / 2.015 / 3							
SISTEMA DI PUBBLICA SICUREZZA-VIDEOSORVEGLIANZA- PRESTAZIONI		4.150,00	4.150,00	4.150,00		100,00	0,00
01.06.2 - 6.230 / 8.251 / 99							
UNIONE-INTERVENTI OOPP	60.000,00	63.117,00	123.117,00	10.806,42		8,78	0,00
<b>TOTALI</b>	<b>85.520,00</b>	<b>62.555,00</b>	<b>148.075,00</b>	<b>26.398,02</b>	<b>0,00</b>		

Unione Montana dei Comuni del Monviso							
SITUAZIONE BILANCIO SPESA 2019 ( alla data del 31/12/2019 ) - (A.G. 2 - SERVIZIO MANUTENZIONI)							
CAPITOLO / DESCRIZIONE	PREVISIONI	VARIAZIONI	PREVISIONI	IMPEGNATO	MANDATI	IMP/ST ANZ	PAGATO /IMP
	INIZIALI		ESECUTIVE			%	%
01.03.1 - 250 / 1.026 / 6							
BRONDELLO- BUONI PASTO AI DIPENDENTI	950,00		950,00	917,66	579,35	96,60	63,13
01.03.1 - 250 / 1.030 / 99							
SPESE DI RISCALDAMENTO UFFICI UNIONE	9.000,00		9.000,00	9.000,00	4.453,62	100,00	49,48

<b>01.11.1 - 20 / 1.032 / 99</b>							
SPESE RISCALDAMENTO UFFICI E FABBRICATI COMUNALI	30.000,00		30.000,00	30.000,00	24.253,48	100,00	80,84
<b>01.06.1 - 250 / 1.055 / 99</b>							
SPESE MANUTENZIONE UFFICI UNIONE	2.000,00	2.000,00	4.000,00	4.000,00		100,00	0,00
<b>01.03.1 - 250 / 1.065 / 99</b>							
SPESE PULIZIA UFFICI UNIONE	45.186,00		45.186,00	45.186,00	29.911,96	100,00	66,20
<b>01.03.1 - 460 / 1.070 / 1</b>							
SANFRONT ACQUISTO BENI MANUTENZIONE E GESTIONE DEL PATRIMONIO	10.000,00		10.000,00			0,00	0,00
<b>01.03.1 - 460 / 1.070 / 2</b>							
REVELLO -ACQUISTO BENI MANUTENZIONE E GESTIONE DEL PATRIMONIO	300,00		300,00	300,00	300,00	100,00	100,00
<b>01.05.1 - 460 / 1.070 / 3</b>							
PAESANA- ACQUISTO BENI MANUTENZIONE E GESTIONE DEL PATRIMONIO	18.000,00		18.000,00	17.898,85	14.731,15	99,44	82,30
<b>01.05.1 - 460 / 1.070 / 4</b>							
CRISSOLO- ACQUISTO BENI MANUTENZIONE E GESTIONE DEL PATRIMONIO	4.000,00		4.000,00	404,70	244,70	10,12	60,46
<b>01.05.1 - 460 / 1.070 / 5</b>							
GAMBASCA- ACQUISTO BENI MANUTENZIONE E GESTIONE DEL PATRIMONIO	3.800,00		3.800,00	3.538,51	3.436,36	93,12	97,11
<b>01.05.1 - 460 / 1.070 / 6</b>							
BRONDELLO- ACQUISTO BENI MANUTENZIONE E GESTIONE DEL PATRIMONIO	500,00		500,00	310,10	310,10	62,02	100,00
<b>01.05.1 - 460 / 1.070 / 8</b>							
MARTINIANA- ACQUISTO BENI MANUTENZIONE E GESTIONE DEL PATRIMONIO	500,00		500,00	82,00	82,00	16,40	100,00
<b>01.05.1 - 460 / 1.070 / 9</b>							
ONCINO- ACQUISTO BENI MANUTENZIONE E GESTIONE DEL PATRIMONIO	500,00		500,00	493,96	493,96	98,79	100,00
<b>01.05.1 - 460 / 1.070 / 11</b>							
PAGNO- ACQUISTO BENI MANUTENZIONE E GESTIONE DEL PATRIMONIO	1.700,00		1.700,00	514,19	514,19	30,25	100,00
<b>01.05.1 - 460 / 1.070 / 99</b>							
ACQUISTO BENI MANUTENZIONE E GESTIONE DEL PATRIMONIO	1.000,00	1.000,00	2.000,00	2.000,00		100,00	0,00
<b>01.06.1 - 580 / 1.121 / 99</b>							
SPESE PER INCARICHI SERVIZI TECNICI	6.500,00		6.500,00			0,00	0,00
<b>09.02.1 - 3.660 / 1.130 / 99</b>							
SPESE GESTIONE/MANUTENZIONE RIPETITORI TV	2.400,00		2.400,00	2.400,00		100,00	0,00
<b>01.03.1 - 460 / 1.135 / 1</b>							
SANFRONT - SPESE ACQUISTO BENI PER AUTOMEZZI DELL'UNIONE	17.500,00		17.500,00	10.359,87	9.039,55	59,20	87,26
<b>01.03.1 - 460 / 1.135 / 2</b>							
PAESANA -SPESE ACQUISTO BENI PER AUTOMEZZI DELL'UNIONE	10.000,00		10.000,00	9.764,00	7.641,16	97,64	78,26
<b>01.03.1 - 460 / 1.135 / 3</b>							
MARTINIANA- SPESE ACQUISTO BENI PER AUTOMEZZI DELL'UNIONE	6.500,00		6.500,00	5.500,00	2.942,34	84,62	53,50
<b>01.03.1 - 460 / 1.135 / 4</b>							
REVELLO -SPESE ACQUISTO BENI PER AUTOMEZZI DELL'UNIONE	4.500,00		4.500,00			0,00	0,00
<b>01.03.1 - 460 / 1.135 / 6</b>							
BRONDELLO - SPESE ACQUISTO BENI PER AUTOMEZZI DELL'UNIONE	2.500,00		2.500,00	2.250,00	417,57	90,00	18,56
<b>01.05.1 - 460 / 1.135 / 7</b>							

OSTANA- SPESE ACQUISTO BENI PER AUTOMEZZI DELL'UNIONE	6.000,00		6.000,00	5.997,25	3.331,42	99,95	55,55
<b>01.05.1 - 460 / 1.135 / 8</b>							
GAMBASCA - SPESE ACQUISTO BENI PER AUTOMEZZI DELL'UNIONE	5.500,00		5.500,00	4.920,00	3.847,63	89,45	78,20
<b>01.05.1 - 460 / 1.135 / 9</b>							
ONCINO- SPESE ACQUISTO BENI PER AUTOMEZZI DELL'UNIONE	3.000,00		3.000,00	2.920,00	1.451,80	97,33	49,72
<b>01.05.1 - 460 / 1.135 / 10</b>							
PAGNO - SPESE ACQUISTO BENI PER AUTOMEZZI DELL'UNIONE	3.500,00		3.500,00	3.050,33	2.072,56	87,15	67,95
<b>01.05.1 - 460 / 1.135 / 11</b>							
CRISSOLO- SPESE ACQUISTO BENI PER AUTOMEZZI DELL'UNIONE	1.000,00		1.000,00	1.000,00	428,05	100,00	42,81
<b>01.05.1 - 460 / 1.135 / 99</b>							
SPESE ACQUISTO BENI PER AUTOMEZZI DELL'UNIONE	4.600,00		4.600,00	1.300,00	366,99	28,26	28,23
<b>04.06.1 - 1.890 / 1.136 / 99</b>							
ACQUISTO CARBURANTE SCUOLABUS	16.000,00		16.000,00	15.500,00	9.457,12	96,88	61,01
<b>09.02.1 - 3.660 / 1.139 / 99</b>							
PRESTAZIONE DI SERVIZI PER SERVIZIO CATTURA,CUSTODIA E RICOVERO CANI DEI COMUNI	18.411,00		18.411,00	17.972,56		97,62	0,00
<b>01.03.1 - 470 / 1.140 / 1</b>							
PAESANA- PRESTAZIONI DI SERVIZI PER GESTIONE AUTOMEZZI DELL'UNIONE	6.000,00		6.000,00	5.840,01	5.777,09	97,33	98,92
<b>01.05.1 - 470 / 1.140 / 99</b>							
PRESTAZIONI DI SERVIZI PER GESTIONE AUTOMEZZI DELL'UNIONE	1.500,00		1.500,00	977,20	438,30	65,15	44,85
<b>01.03.1 - 470 / 1.207 / 1</b>							
REVELLO -PRESTAZIONI DI SERVIZI PER MANUTENZIONE DEL PATRIMONIO	3.000,00		3.000,00	388,23	272,41	12,94	70,17
<b>01.03.1 - 470 / 1.207 / 2</b>							
PAESANA- PRESTAZIONI DI SERVIZI PER MANUTENZIONE DEL PATRIMONIO	24.000,00	10.000,00	34.000,00	33.894,30	19.868,16	99,69	58,62
<b>01.05.1 - 470 / 1.207 / 3</b>							
CRISSOLO- PRESTAZIONI DI SERVIZI PER MANUTENZIONE DEL PATRIMONIO	3.000,00		3.000,00	599,49	447,16	19,98	74,59
<b>01.05.1 - 470 / 1.207 / 4</b>							
GAMBASCA- PRESTAZIONI DI SERVIZI PER MANUTENZIONE DEL PATRIMONIO	3.000,00		3.000,00	1.935,73	1.832,76	64,52	94,68
<b>01.05.1 - 470 / 1.207 / 5</b>							
BRONDELLO - PRESTAZIONI DI SERVIZI PER MANUTENZIONE DEL PATRIMONIO	1.000,00		1.000,00			0,00	0,00
<b>01.05.1 - 470 / 1.207 / 7</b>							
MARTINIANA- PRESTAZIONI DI SERVIZI PER MANUTENZIONE DEL PATRIMONIO	1.000,00		1.000,00			0,00	0,00
<b>01.05.1 - 470 / 1.207 / 8</b>							
ONCINO- PRESTAZIONI DI SERVIZI PER MANUTENZIONE DEL PATRIMONIO	1.000,00		1.000,00			0,00	0,00
<b>01.05.1 - 470 / 1.207 / 9</b>							
OSTANA- PRESTAZIONI DI SERVIZI PER MANUTENZIONE DEL PATRIMONIO	1.000,00		1.000,00			0,00	0,00
<b>01.05.1 - 470 / 1.207 / 10</b>							
PAGNO- PRESTAZIONI DI SERVIZI PER MANUTENZIONE DEL PATRIMONIO	1.000,00		1.000,00			0,00	0,00
<b>01.05.1 - 470 / 1.207 / 11</b>							
SANFRONT PRESTAZIONI DI SERVIZI PER MANUTENZIONE DEL PATRIMONIO	2.000,00		2.000,00	450,00	30,00	22,50	6,67
<b>01.05.1 - 470 / 1.207 / 99</b>							
PRESTAZIONI DI SERVIZI PER MANUTENZIONE DEL PATRIMONIO	7.500,00	7.500,00	15.000,00	15.000,00	7.836,17	100,00	52,24
<b>10.05.1 - 2.770 / 1.220 / 1</b>							

GAMBASCA- ACQUISTO DI BENI PER LA MANUTENZIONE DELLA VIABILITA'	1.500,00		1.500,00	1.348,10	1.348,10	89,87	100,00
<b>10.05.1 - 2.770 / 1.220 / 2</b>							
OSTANA- ACQUISTO DI BENI PER LA MANUTENZIONE DELLA VIABILITA'	3.000,00		3.000,00	2.675,70	485,81	89,19	18,16
<b>10.05.1 - 2.770 / 1.220 / 4</b>							
PAESANA- ACQUISTO DI BENI PER LA MANUTENZIONE DELLA VIABILITA'	13.000,00		13.000,00	12.413,35	6.051,26	95,49	48,75
<b>10.05.1 - 2.770 / 1.220 / 5</b>							
REVELLO- ACQUISTO DI BENI PER LA MANUTENZIONE DELLA VIABILITA'	1.000,00		1.000,00			0,00	0,00
<b>10.05.1 - 2.770 / 1.220 / 6</b>							
BRONDELLO-- ACQUISTO DI BENI PER LA MANUTENZIONE DELLA VIABILITA'	1.000,00		1.000,00			0,00	0,00
<b>10.05.1 - 2.770 / 1.220 / 8</b>							
CRISOLO- ACQUISTO DI BENI PER LA MANUTENZIONE DELLA VIABILITA'	3.000,00		3.000,00			0,00	0,00
<b>10.05.1 - 2.770 / 1.220 / 9</b>							
MARTINIANA- ACQUISTO DI BENI PER LA MANUTENZIONE DELLA VIABILITA'	1.000,00		1.000,00			0,00	0,00
<b>10.05.1 - 2.770 / 1.220 / 10</b>							
ONCINO- ACQUISTO DI BENI PER LA MANUTENZIONE DELLA VIABILITA'	1.000,00		1.000,00			0,00	0,00
<b>10.05.1 - 2.770 / 1.220 / 11</b>							
PAGNO- ACQUISTO DI BENI PER LA MANUTENZIONE DELLA VIABILITA'	1.000,00		1.000,00			0,00	0,00
<b>10.05.1 - 2.770 / 1.220 / 99</b>							
SANFRONT- ACQUISTO DI BENI PER LA MANUTENZIONE DELLA VIABILITA'	4.000,00		4.000,00	1.200,00		30,00	0,00
<b>10.05.1 - 2.780 / 1.230 / 1</b>							
BRONDELLO- PRESTAZIONI DI SERVIZI PER MANUTENZIONE DELLA VIABILITA'	3.000,00		3.000,00			0,00	0,00
<b>10.05.1 - 2.780 / 1.230 / 3</b>							
CRISOLO PRESTAZIONI DI SERVIZI PER MANUTENZIONE DELLA VIABILITA'	2.000,00		2.000,00			0,00	0,00
<b>10.05.1 - 2.780 / 1.230 / 4</b>							
GAMBASCA- PRESTAZIONI DI SERVIZI PER MANUTENZIONE DELLA VIABILITA'	1.000,00		1.000,00	878,46		87,85	0,00
<b>10.05.1 - 2.780 / 1.230 / 5</b>							
MARTINIANA- PRESTAZIONI DI SERVIZI PER MANUTENZIONE DELLA VIABILITA'	1.000,00		1.000,00			0,00	0,00
<b>10.05.1 - 2.780 / 1.230 / 6</b>							
ONCINO- PRESTAZIONI DI SERVIZI PER MANUTENZIONE DELLA VIABILITA'	500,00		500,00			0,00	0,00
<b>10.05.1 - 2.780 / 1.230 / 7</b>							
OSTANA- PRESTAZIONI DI SERVIZI PER MANUTENZIONE DELLA VIABILITA'	1.000,00		1.000,00			0,00	0,00
<b>10.05.1 - 2.780 / 1.230 / 8</b>							
PAGNO- PRESTAZIONI DI SERVIZI PER MANUTENZIONE DELLA VIABILITA'	1.000,00		1.000,00			0,00	0,00
<b>10.05.1 - 2.780 / 1.230 / 9</b>							
PAESANA- PRESTAZIONI DI SERVIZI PER MANUTENZIONE DELLA VIABILITA'	14.500,00		14.500,00	14.488,00	14.488,00	99,92	100,00
<b>10.05.1 - 2.780 / 1.230 / 10</b>							
REVELLO - PRESTAZIONI DI SERVIZI PER MANUTENZIONE DELLA VIABILITA'	5.000,00		5.000,00			0,00	0,00
<b>10.05.1 - 2.780 / 1.230 / 99</b>							
SANFRONT- PRESTAZIONI DI SERVIZI PER MANUTENZIONE DELLA VIABILITA'	24.000,00	16.300,00	40.300,00	40.300,00	30.290,52	100,00	75,16
<b>04.06.1 - 1.900 / 1.920 / 99</b>							
PRESTAZIONI DI SERVIZI PER IL TRASPORTO SCOLASTICO	16.410,00		16.410,00	16.147,21	415,50	98,40	2,57
<b>01.05.2 - 6.130 / 3.002 / 99</b>							

MANUTENZIONE STRAORDINARIA SU BENI DELL'ENTE E DEI COMUNI		13.203,00	13.203,00	12.049,69		91,26	0,00
<b>TOTALI</b>	<b>389.257,00</b>	<b>50.003,00</b>	<b>439.260,00</b>	<b>358.165,45</b>	<b>209.888,30</b>		

<b>Unione Montana dei Comuni del Monviso</b>							
<b>SITUAZIONE BILANCIO SPESA 2019 ( alla data del 31/12/2019 ) - (A.G. 21 - SERVIZIO AMBIENTE)</b>							
CAPITOLO / DESCRIZIONE	PREVISIONI INIZIALI	VARIAZIONI	PREVISIONI ESECUTIVE	IMPEGNATO	MANDATI	IMP/STANZ %	PAGATO/IMP %
<b>09.03.1 - 3.550 / 1.400 / 99</b>							
SPESE PER SERVIZIO SMALTIMENTO RIFIUTI	1.073.000,00		1.073.000,00	1.013.255,28	906.749,26	94,43	89,49
<b>TOTALE</b>	<b>1.073.000,00</b>	<b>0,00</b>	<b>1.073.000,00</b>	<b>1.013.255,28</b>	<b>906.749,26</b>		

<b>Unione Montana dei Comuni del Monviso</b>							
<b>SITUAZIONE BILANCIO SPESA 2019 ( alla data del 31/12/2019 ) - (A.G. 16 - SERVIZIO POLIZIA MUNICIPALE E COMMERCIO)</b>							
CAPITOLO / DESCRIZIONE	PREVISIONI INIZIALI	VARIAZIONI	PREVISIONI ESECUTIVE	IMPEGNATO	MANDATI	IMP/STANZ %	PAGATO/IMP %
<b>03.01.1 - 1.130 / 1.114 / 6</b>							
SPESE PER FUNZIONAMENTO COMMISSIONI DI VIGILANZA	1.000,00		1.000,00	732,00	732,00	73,20	100,00
<b>03.01.1 - 1.150 / 1.114 / 4</b>							
TRASF. ALLA PROVINCIA QUOTA SANZIONI CIRCOL.STRADALE	20.000,00		20.000,00	15.597,55		77,99	0,00
<b>03.01.1 - 1.230 / 1.114 / 3</b>							
ACQUISITO BENI PER SEGNALETICA STRADALE	10.600,00	8.563,91	19.163,91	14.038,79	10.535,71	73,26	75,05
<b>03.01.1 - 1.240 / 1.114 / 5</b>							
SPESE SEGNALETICA STRADALE-PRSTAZIONE SERVIZI		754,00	754,00	753,35	753,35	99,91	100,00
<b>03.01.1 - 1.240 / 1.114 / 7</b>							
Spese di ACCERTAMENTO E NOTIFICA DA SANZIONI CDS	21.000,00		21.000,00	20.766,54	7.877,45	98,89	37,93
<b>03.01.1 - 1.240 / 1.114 / 8</b>							
SPESE per il Personale da SANZIONI CDS	6.000,00		6.000,00	6.000,00		100,00	0,00
<b>03.01.1 - 1.260 / 1.114 / 1</b>							
TRASF. AI COMUNI PER SANZIONI AMMINISTRATIVE	2.500,00		2.500,00			0,00	0,00
<b>TOTALI</b>	<b>61.100,00</b>	<b>9.317,91</b>	<b>70.417,91</b>	<b>57.888,23</b>	<b>19.898,51</b>		

<b>Unione Montana dei Comuni del Monviso</b>							
<b>SITUAZIONE BILANCIO SPESA 2019 ( alla data del 31/12/2019 ) - (A.G. 10 - SERVIZIO PROTEZIONE CIVILE E CATASTO)</b>							
CAPITOLO / DESCRIZIONE	PREVISIONI INIZIALI	VARIAZIONI	PREVISIONI ESECUTIVE	IMPEGNATO	MANDATI	IMP/STANZ %	PAGATO/IMP %
<b>11.01.1 - 570 / 1.120 / 1</b>							



SPESE PROTEZIONE CIVILE ACQUISTO BENI	1.000,00		1.000,00	1.000,00		100,00	0,00
<b>11.01.1 - 580 / 1.120 / 99</b>							
SPESE PROTEZIONE CIVILE	4.100,00		4.100,00	4.100,00		100,00	0,00
<b>11.01.1 - 600 / 1.120 / 2</b>							
SPESE PROTEZIONE CIVILE-TRASFERIMENTI	4.017,00		4.017,00	3.000,00		74,68	0,00
<b>08.01.1 - 580 / 1.210 / 99</b>							
SPESE PER SERVIZIO CATASTO	2.200,00		2.200,00	2.200,00		100,00	0,00
<b>TOTALI</b>	<b>11.317,00</b>	<b>0,00</b>	<b>11.317,00</b>	<b>10.300,00</b>	<b>0,00</b>		

<b>Unione Montana dei Comuni del Monviso</b>							
<b>SITUAZIONE BILANCIO SPESA 2019 ( alla data del 31/12/2019 ) - (A.G. 15 - SERVIZIO SPORT TURISMO CULTURA ISTRUZIONE SOCIALE)</b>							
CAPITOLO / DESCRIZIONE	PREVISI ONI INIZIALI	VARIAZI ONI	PREVISI ONI ESECUTI VE	IMPEGN ATO	MANDAT I	IMP/ST ANZ %	PAGATO/IMP %
<b>05.02.1 - 2.120 / 1.105 / 99</b>							
PROGETTO MINORANZE LINGUISTICHE L. 482/99	8.342,00	-6.542,00	1.800,00	1.800,00		100,00	0,00
<b>12.04.1 - 3.880 / 1.106 / 3</b>							
LAVORATORI SOCIALMENTE UTILI - SPESE ASSICURAZIONE	700,00		700,00			0,00	0,00
<b>07.01.1 - 2.560 / 1.116 / 99</b>							
INTERVENTI PROGETTO P.T.I.	4.749,55		4.749,55	4.749,55	2.367,76	100,00	49,85
<b>07.01.1 - 2.560 / 1.117 / 1</b>							
PROGETTO PLUF!- SPESE PRESTAZIONE DI SERVIZI	102.986,00		102.986,00	102.986,00	54.481,72	100,00	52,90
<b>07.01.1 - 2.560 / 1.117 / 2</b>							
PROGETTO PLUF!- SPESE MISSIONI E TRASFERTE	912,00		912,00	912,00	66,90	100,00	7,34
<b>07.01.1 - 2.560 / 1.118 / 99</b>							
SPESE DOSSIER CANDIDATURA BANDI	4.000,00	-3.729,00	271,00	270,50	270,50	99,82	100,00
<b>07.01.1 - 2.560 / 1.119 / 99</b>							
interreg-Alcotra -Piani integrati territoriali-PITER-parte corrente	28.000,00		28.000,00			0,00	#DIV/0!
<b>07.01.1 - 2.560 / 1.160 / 99</b>							
SPESE PER INIZIATIVE TURISTICHE, CULTURALI, SOCIALI E DIVERSE		10.530,00	10.530,00	10.530,00		100,00	0,00
<b>12.07.1 - 4.120 / 1.450 / 99</b>							
TRASFERIMENTO PER SERVIZIO SOCIO-ASSISTENZIALE AL CONSORZIO MONVISO SOLIDALE	351.000,00		351.000,00	349.453,00	349.453,00	99,56	100,00
<b>04.02.1 - 1.900 / 1.900 / 1</b>							
REVELLO-PRESTAZIONI DI SERVIZI PER ASSISTENZA SCOLASTICA	62.800,00	5.346,00	68.146,00	68.146,00	52.490,09	100,00	77,03
<b>04.06.1 - 1.900 / 1.900 / 2</b>							
SANFRONT -PRESTAZIONI DI SERVIZI PER ASSISTENZA SCOLASTICA	5.800,00		5.800,00	1.053,01		18,16	0,00
<b>04.06.1 - 1.900 / 1.900 / 3</b>							
MARTINIANA PO- PRESTAZIONI DI SERVIZI PER ASSISTENZA SCOLASTICA	25.200,00		25.200,00	24.424,90	18.234,28	96,92	74,65
<b>04.06.1 - 1.900 / 1.900 / 4</b>							
PAGNO - PRESTAZIONI DI SERVIZI PER ASSISTENZA SCOLASTICA	20.350,00	95,00	20.445,00	20.445,00	14.972,87	100,00	73,23
<b>04.06.1 - 1.900 / 1.900 / 5</b>							
GAMBASCA - PRESTAZIONI DI SERVIZI PER ASSISTENZA SCOLASTICA	9.800,00	143,00	9.943,00	9.943,00	7.694,63	100,00	77,39

<b>04.06.1 - 1.900 / 1.900 / 6</b>							
PAESANA- PRESTAZIONI DI SERVIZI PER ASSISTENZA SCOLASTICA	36.900,00	5.723,00	42.623,00	35.876,82	30.074,21	84,17	83,83
<b>04.06.1 - 1.900 / 1.910 / 1</b>							
REVELLO - SERVIZIO MENSA SCOLASTICA	24.300,00	3.367,00	27.667,00	27.665,46	25.366,09	99,99	91,69
<b>04.06.1 - 1.900 / 1.910 / 2</b>							
MARTINIANA - SERVIZIO MENSA SCOLASTICA	33.000,00		33.000,00	26.775,41	14.538,58	81,14	54,30
<b>04.06.1 - 1.900 / 1.910 / 3</b>							
PAGNO - SERVIZIO MENSA SCOLASTICA	12.500,00		12.500,00	12.367,44	10.037,83	98,94	81,16
<b>04.06.1 - 1.900 / 1.910 / 4</b>							
PAESANA- PRESTAZIONI DI SERVIZI PER LA MENSA SCOLASTICA	31.500,00	5.201,00	36.701,00	34.020,17	31.017,45	92,70	91,17
<b>04.02.1 - 1.890 / 1.911 / 99</b>							
REVELLO-SPESE MENSA SCOLASTICA SCUOLA PRIMARIA BENI ALIMENTARI	20.000,00	2.000,00	22.000,00	22.000,00	18.697,44	100,00	84,99
<b>04.02.1 - 1.890 / 1.912 / 99</b>							
REVELLO- ACQUISTO BENI VARI MENSA SCUOLA	1.000,00		1.000,00	1.000,00	580,00	100,00	58,00
<b>04.02.1 - 1.890 / 1.914 / 99</b>							
PAESANA-ACQUISTO BENI ALIMENTARI MENSA SCOLASTICA	20.000,00		20.000,00	19.671,76	14.165,64	98,36	72,01
<b>12.05.1 - 1.900 / 1.915 / 99</b>							
PREST.SERVIZI BABY PARKING-DOPOSCUOLA E ATTIVITA' DIVERSI	28.936,00		28.936,00	28.936,00	8.392,53	100,00	29,00
<b>12.05.1 - 4.100 / 1.916 / 99</b>							
Trasf.a a Comuni per poket money	10.000,00		10.000,00	2.552,50	2.552,50	25,53	100,00
<b>12.05.1 - 1.900 / 1.917 / 99</b>							
REVELLO-PRESTAZIONE DI SERVIZI PER DOPOSCUOLA E VARI		27.836,00	27.836,00	9.983,61		35,87	0,00
<b>04.06.1 - 1.900 / 1.921 / 99</b>							
SPESE UTILIZZO LOCALI MENSA SCOLASTICA-TRASF.AI COMUNI-	7.495,00		7.495,00	7.495,00		100,00	0,00
<b>04.06.1 - 1.900 / 1.930 / 99</b>							
PRESTAZIONI DI SERVIZI PER MANTENIMENTO SERVIZI SCOLASTICI MONTANI		3.000,00	3.000,00	3.000,00		100,00	0,00
<b>04.07.1 - 1.920 / 1.950 / 99</b>							
TRASFERIMENTI PER MANTENIMENTO SERVIZI SCOLASTICI MONTANI		3.000,00	3.000,00	3.000,00		100,00	0,00
<b>01.05.2 - 6.270 / 2.016 / 99</b>							
PROGETTO PLUF!- ACQUISITO BENI ED ATTREZZATURE	10.000,00		10.000,00	10.000,00		100,00	0,00
<b>12.05.1 - 4.100 / 4.000 / 99</b>							
PRESTAZIONI DI SERVIZI PER PRESTAZIONI ALLE PERSONE	5.000,00		5.000,00	4.941,96		98,84	0,00
<b>TOTALI</b>	<b>865.270,55</b>	<b>55.970,00</b>	<b>921.240,55</b>	<b>843.999,09</b>	<b>655.454,02</b>		

<b>Unione Montana dei Comuni del Monviso</b>							
<b>SITUAZIONE BILANCIO SPESA 2019 ( alla data del 31/12/2019 ) - (A.G. 1 - SERVIZIO PERSONALE)</b>							
CAPITOLO / DESCRIZIONE	PREVISIONI INIZIALI	VARIAZIONI	PREVISIONI ESECUTIVE	IMPEGNATO	MANDATI	IMP/STANZ %	PAGATO/MP %
STIPENDI ED ALTRI ASSEGNI FISSI AREA AMMINISTRATIVA	436.952,71	5.620,00	442.572,71	442.488,74	440.988,74	99,98	99,66
<b>01.02.1 - 120 / 1.020 / 2</b>							
ASSEGNI FAMILIARI AREA AMMINISTRATIVA	4.075,92	-406,00	3.669,92	3.669,48	3.669,48	99,99	100,00
<b>01.02.1 - 120 / 1.020 / 3</b>							
INDENNITA' AREA AMMINISTRATIVA	7.528,04	8.228,04	15.756,08	15.306,08	7.528,04	97,14	49,18

<b>01.02.1 - 120 / 1.020 / 4</b>								
ONERI PREVIDENZIALI A CARICO ENTE AREA AMMINISTRATIVA	115.750,33	1.442,00	117.192,33	116.799,03	98.430,91	99,66	84,27	
<b>01.02.1 - 120 / 1.020 / 5</b>								
ONERI ASSISTENZIALI ED ASSICURATIVI CARICO ENTE AREA AMMINISTRATIVA	5.510,51	100,00	5.610,51	3.448,82	3.448,82	61,47	100,00	
<b>01.02.1 - 120 / 1.020 / 6</b>								
STIPENDI ED ALTRI ASSEGNI FISSI PERSONALE A TEMPO DETERMINATO AREA AMMINISTRATIVA	31.429,00	1.225,00	32.654,00	32.545,61	32.545,61	99,67	100,00	
<b>01.02.1 - 120 / 1.020 / 7</b>								
ASSEGNI FAMILIARI PERSONALE A TEMPO DETERMINATO AREA AMMINISTRATIVA	1.650,00		1.650,00	1.650,00	1.650,00	100,00	100,00	
<b>01.02.1 - 120 / 1.020 / 8</b>								
ONERI PREVIDENZIALI A CARICO ENTE PERSONALE A TEMPO DETERMINATO AREA AMMINISTRATIVA	8.870,00	720,00	9.590,00	9.253,75	7.973,56	96,49	86,17	
<b>01.02.1 - 120 / 1.020 / 10</b>								
SPESE PER COLLABORAZIONI ESTERNE AREA AMMINISTRATIVA	15.750,00	-5.750,00	10.000,00	10.000,00	2.280,00	100,00	22,80	
<b>01.02.1 - 120 / 1.020 / 11</b>								
ONERI PREVIDENZIALI A CARICO ENTE SU SPESE PER COLLABORAZIONI ESTERNE AREA AMMINISTRATIVA	3.715,08	-2.429,00	1.286,08			0,00	0,00	
<b>01.02.1 - 120 / 1.020 / 16</b>								
DIRITTI DI ROGITO	3.800,00		3.800,00	3.703,82		97,47	0,00	
<b>01.02.1 - 120 / 1.020 / 17</b>								
ONERI PREVIDENZIALI CARICO ENTE SU DIRITTI DI ROGITO	877,00		877,00	877,00		100,00	0,00	
<b>01.03.1 - 120 / 1.020 / 12</b>								
ONERI PREVIDENZIALI INDENNITA' AREA AMMINISTRATIVA	1.791,67	1.961,67	3.753,34	3.642,84	1.791,67	97,06	49,18	
<b>01.03.1 - 120 / 1.020 / 15</b>								
ONERI PREVIDENZIALI SU COMPENSI RILEVATORI INDAGINE ISTAT		376,00	376,00			0,00	#DIV/0!	
<b>01.03.1 - 230 / 1.021 / 1</b>								
STIPENDI ED ALTRI ASSEGNI FISSI AREA FINANZIARIA	405.029,84	19.588,00	424.617,84	424.609,31	424.309,31	100,00	99,93	
<b>01.03.1 - 230 / 1.021 / 2</b>								
ASSEGNI FAMILIARI AREA FINANZIARIA	6.943,08	246,00	7.189,08	7.188,72	7.188,72	99,99	100,00	
<b>01.03.1 - 230 / 1.021 / 3</b>								
INDENNITA' AREA FINANZIARIA	12.664,37	13.378,27	26.042,64	26.042,44	12.664,27	100,00	48,63	
<b>01.03.1 - 230 / 1.021 / 4</b>								
ONERI PREVIDENZIALI A CARICO ENTE AREA FINANZIARIA	106.502,77	7.237,00	113.739,77	113.284,42	95.764,44	99,60	84,53	
<b>01.03.1 - 230 / 1.021 / 5</b>								
ONERI ASSISTENZIALI ED ASSICURATIVI A CARICO ENTE AREA FINANZIARIA	3.574,93		3.574,93	2.582,08	2.582,08	72,23	100,00	
<b>01.03.1 - 230 / 1.021 / 10</b>								
SPESE PER COLLABORAZIONI ESTERNE AREA FINANZIARIA	19.620,00	-2.000,00	17.620,00	17.620,00	7.934,82	100,00	45,03	
<b>01.03.1 - 230 / 1.021 / 11</b>								
ONERI PREVIDENZIALI A CARICO ENTE SU SPESE PER COLLABORAZIONI ESTERNE AREA FINANZIARIA	2.719,00		2.719,00	2.239,00		82,35	0,00	
<b>01.03.1 - 230 / 1.021 / 12</b>								
TRATTAMENTI RETRIBUTIVI ACCESSORI	92.017,00	91.625,79	183.642,79	183.642,79	91.625,79	100,00	49,89	

<b>01.03.1 - 230 / 1.021 / 13</b>								
FONDO STRAORDINARIO	17.000,00		17.000,00	17.000,00	9.642,54	100,00	56,72	
<b>01.03.1 - 230 / 1.021 / 14</b>								
ONERI PREVIDENZIALI A CARICO ENTE SU TRATTAMENTI RETRIBUTIVI ACCESSORI E SU FONDO STRAORDINARIO	28.596,14	21.876,17	50.472,31	49.442,40	24.550,54	97,96	49,65	
<b>01.03.1 - 230 / 1.021 / 15</b>								
ONERI PREVIDENZIALI INDENNITA' AREA FINANZIARIA	3.014,12	3.383,73	6.397,85	5.907,73	2.723,73	92,34	46,10	
<b>01.03.1 - 560 / 1.022 / 13</b>								
ONERI PREVIDENZIALI INDENNITA' AREA TECNICA	3.575,22	3.908,62	7.483,84	7.447,75	3.671,20	99,52	49,29	
<b>01.06.1 - 560 / 1.022 / 1</b>								
STIPENDI ED ALTRI ASSEGNI AREA TECNICA	779.305,13	-1.000,00	778.305,13	778.298,87	775.647,07	100,00	99,66	
<b>01.06.1 - 560 / 1.022 / 2</b>								
ASSEGNI FAMILIARI AREA TECNICA	6.597,12	88,00	6.685,12	6.678,96	6.678,96	99,91	100,00	
<b>01.06.1 - 560 / 1.022 / 3</b>								
INDENNITA' AREA TECNICA	15.021,94	12.725,64	27.747,58	27.746,80	11.878,96	100,00	42,81	
<b>01.06.1 - 560 / 1.022 / 4</b>								
ONERI PREVIDENZIALI A CARICO ENTE AREA TECNICA	207.835,67	2.584,00	210.419,67	209.161,03	176.899,51	99,40	84,58	
<b>01.06.1 - 560 / 1.022 / 5</b>								
ONERI ASSISTENZIALI ED ASSICURATIVI A CARICO ENTE AREA TECNICA	23.789,99		23.789,99	10.267,85	10.267,85	43,16	100,00	
<b>01.06.1 - 560 / 1.022 / 10</b>								
SPESE PER COLLABORAZIONI ESTERNE AREA TECNICA	20.353,00	5.740,00	26.093,00	21.480,16	13.220,16	82,32	61,55	
<b>01.06.1 - 560 / 1.022 / 11</b>								
ONERI PREVIDENZIALI A CARICO ENTE SU SPESE PER COLLABORAZIONI ESTERNE AREA TECNICA	2.520,00		2.520,00	2.328,61	2.107,03	92,41	90,48	
<b>01.06.1 - 560 / 1.022 / 12</b>								
RIPARTIZIONE FONDO DI CUI ART. 92 DLGS 263/06	11.040,00	10.000,00	21.040,00	18.785,62	17.623,37	89,29	93,81	
<b>01.03.1 - 560 / 1.023 / 12</b>								
ONERI PREVIDENZIALI SU INDENNITA' RISULTATO AREA VIGILANZA	595,00	644,58	1.239,58	1.239,58	595,00	100,00	48,00	
<b>03.01.1 - 1.110 / 1.023 / 1</b>								
STIPENDI ED ALTRI ASSEGNI AREA VIGILANZA	160.182,32	3.000,00	163.182,32	162.941,20	162.441,20	99,85	99,69	
<b>03.01.1 - 1.110 / 1.023 / 2</b>								
ASSEGNI FAMILIARI AREA VIGILANZA	869,52		869,52	863,64	863,64	99,32	100,00	
<b>03.01.1 - 1.110 / 1.023 / 3</b>								
INDENNITA' AREA VIGILANZA	2.500,00	2.708,32	5.208,32	5.208,32	2.500,00	100,00	48,00	
<b>03.01.1 - 1.110 / 1.023 / 4</b>								
ONERI PREVIDENZIALI A CARICO ENTE AREA VIGILANZA	42.137,72	1.000,00	43.137,72	43.137,72	36.828,45	100,00	85,37	
<b>03.01.1 - 1.110 / 1.023 / 5</b>								
ONERI ASSISTENZIALI ED ASSICURATIVI A CARICO ENTE AREA VIGILANZA	4.266,15		4.266,15	2.347,95	2.347,95	55,04	100,00	
<b>01.03.1 - 120 / 1.024 / 14</b>								
COMPENSI PER RILAVATORI INDAGINE ISTAT		1.580,00	1.580,00			0,00	0,00	
<b>01.03.1 - 250 / 1.024 / 2</b>								
RIMBORSO SPESE PER TRASFERTE	2.000,00	-1.400,00	600,00	317,29	249,39	52,88	78,60	
<b>01.07.1 - 120 / 1.024 / 3</b>								

COMPENSI PER CONSULTAZIONI ELETTORALI	41.650,70		41.650,70	23.672,92	23.672,92	56,84	100,00
<b>01.07.1 - 120 / 1.024 / 4</b>							
ONERI PER COMPENSI PER CONSULTAZIONI ELETTORALI	11.112,41		11.112,41	5.258,34	5.258,34	47,32	100,00
<b>01.03.1 - 240 / 1.026 / 3</b>							
GAMBASCA-BUONI PASTO	850,00		850,00	825,90	427,94	97,16	51,81
<b>01.03.1 - 250 / 1.026 / 1</b>							
SANFRONT - BUONI PASTO AI DIPENDENTI	5.500,00		5.500,00	5.500,00	4.658,27	100,00	84,70
<b>01.03.1 - 250 / 1.026 / 2</b>							
REVELLO - BUONI PASTO AI DIPENDENTI	9.700,00		9.700,00	9.635,50	8.255,52	99,34	85,68
<b>01.03.1 - 250 / 1.026 / 4</b>							
MARTINIANA PO- BUONI PASTO AI DIPENDENTI	1.200,00		1.200,00	1.192,96	616,06	99,41	51,64
<b>01.03.1 - 250 / 1.026 / 5</b>							
CRISSOLO- BUONI PASTO AI DIPENDENTI	3.910,00		3.910,00	3.900,08	2.997,30	99,75	76,85
<b>01.03.1 - 250 / 1.026 / 8</b>							
ONCINO- BUONI PASTO AI DIPENDENTI	700,00		700,00	688,25	469,23	98,32	68,18
<b>01.03.1 - 250 / 1.026 / 9</b>							
PAGNO- BUONI PASTO AI DIPENDENTI	2.215,00		2.215,00	2.202,40	1.923,65	99,43	87,34
<b>01.03.1 - 250 / 1.026 / 99</b>							
BUONI PASTO AI DIPENDENTI	2.000,00		2.000,00	1.835,33	1.685,57	91,77	91,84
<b>01.03.1 - 250 / 1.060 / 99</b>							
SPESE ELABORAZIONE PAGHE E COMPENSI	17.000,00		17.000,00	16.999,54	10.024,40	100,00	58,97
<b>01.02.1 - 180 / 1.090 / 1</b>							
IRAP SU PERSONALE TEMPO INDETERMINATO AREA AMMINISTRATIVA	37.140,98	478,00	37.618,98	37.526,32	31.708,75	99,75	84,50
<b>01.02.1 - 180 / 1.090 / 2</b>							
IRAP SU PERSONALE TEMPO DETERMINATO AREA AMMINISTRATIVA	2.671,00	185,00	2.856,00	2.497,44	1.989,13	87,45	79,65
<b>01.02.1 - 180 / 1.090 / 3</b>							
IRAP SU SPESE PER COLLABORAZIONI ESTERNE AREA AMMINISTRATIVA	890,00		890,00	890,00	255,00	100,00	28,65
<b>01.03.1 - 180 / 1.090 / 4</b>							
IRAP SU INDENNITA' RISULTATO AREA AMMINISTRATIVA	639,88	699,89	1.339,77	1.301,02	639,88	97,11	49,18
<b>01.03.1 - 180 / 1.090 / 5</b>							
IRAP SU COMPENSI RILEVAZIONE INDAGINE ISTAT		135,00	135,00			0,00	#DIV/0!
<b>01.03.1 - 180 / 1.090 / 6</b>							
IRAP SU DIRITTO DI ROGITO	323,00		323,00	314,84		97,47	0,00
<b>01.03.1 - 290 / 1.091 / 1</b>							
IRAP SU PERSONALE TEMPO INDETERMINATO AREA FINANZIARIA	34.427,54	2.194,00	36.621,54	36.621,54	31.146,22	100,00	85,05
<b>01.03.1 - 290 / 1.091 / 3</b>							
IRAP SU SPESE PER COLLABORAZIONI ESTERNE AREA FINANZIARIA	1.393,00		1.393,00	1.056,40	275,40	75,84	26,07
<b>01.03.1 - 290 / 1.091 / 4</b>							
IRAP SU TRATTAMENTI RETRIBUTIVI ACCESSORI E FONDO STRAORDINARIO	9.266,45	7.992,23	17.258,68	17.218,92	8.608,37	99,77	49,99
<b>01.03.1 - 290 / 1.091 / 5</b>							
IRAP SU INDENNITA' RISULTATO AREA FINANZIARIA	1.076,47	1.076,44	2.152,91	2.109,89	972,75	98,00	46,10
<b>01.03.1 - 620 / 1.092 / 4</b>							

IRAP SU INDENNITA' RISULTATO AREA TECNICA	1.276,86	1.202,04	2.478,90	2.358,52	1.009,73	95,14	42,81
<b>01.06.1 - 620 / 1.092 / 1</b>							
IRAP SU PERSONALE TEMPO INDETERMINATO AREA TECNICA	66.240,94	3.393,00	69.633,94	67.571,09	57.624,39	97,04	85,28
<b>01.06.1 - 620 / 1.092 / 3</b>							
IRAP SU SPESE PER COLLABORAZIONI ESTERNE AREA TECNICA	1.512,00	493,00	2.005,00	1.510,24	1.074,72	75,32	71,16
<b>01.03.1 - 620 / 1.093 / 4</b>							
IRAP SU INDENNITA' RISULTATO AREA VIGILANZA	212,50	230,18	442,68	442,68	212,50	100,00	48,00
<b>03.01.1 - 1.170 / 1.093 / 1</b>							
IRAP SU PERSONALE TEMPO INDETERMINATO AREA VIGILANZA	13.615,50	500,00	14.115,50	13.807,70	11.744,55	97,82	85,06
<b>01.07.1 - 730 / 1.094 / 99</b>							
IRAP SU COMPENSI PER CONSULTAZIONI ELETTORALI	3.540,31		3.540,31	1.878,16	1.878,16	53,05	100,00
<b>99.01.7 - 13.530 / 4.010 / 99</b>							
RITENUTE PREVIDENZIALI ED ASSISTENZIALI AL PERSONALE	250.000,00		250.000,00	223.502,32	192.302,23	89,40	86,04
<b>99.01.7 - 13.540 / 4.020 / 99</b>							
RITENUTE ERARIALI	450.000,00		450.000,00	428.137,93	361.488,02	95,14	84,43
<b>99.01.7 - 13.540 / 4.025 / 99</b>							
RITENUTE ERARIALI PROFESSIONISTI E DIVERSI	80.000,00		80.000,00	14.270,95	13.660,95	17,84	95,73
<b>99.01.7 - 13.550 / 4.030 / 99</b>							
ALTRE RITENUTE AL PERSONALE PER CONTO DI TERZI	60.000,00		60.000,00	34.742,62	34.656,80	57,90	99,75
<b>TOTALI</b>	<b>3.728.034,83</b>	<b>226.580,61</b>	<b>3.954.615,44</b>	<b>3.750.665,21</b>	<b>3.314.349,56</b>		

**VALORI TOTALI**

PREVISIONI INIZIALI	VARIAZIONI	PREVISIONI DEFINITIVE	IMPEGNATO	PAGATO	%IMPEGNATO /STANZIATO	%PAGATO /IMPEGNATO
12.959.829,17	1.281.597,30	14.241.426,47	9.981.225,47	6.054.246,06	70,09	60,66

\*tutti gli importi sono evidenziati al lordo delle economie

**2.3 CONTO DEL BILANCIO –RIEPILOGO GENERALE DELLE SPESE (Anno 2019)**

CONTO DEL BILANCIO (Anno 2019) - RIEPILOGO GENERALE DELLE SPESE						
TITOLO	DENOMINAZIONE	PREVISIONI DEFINITIVE DI COMPETENZA (CP)	PAGAMENTI IN C/COMPETENZA (PC)	IMPEGNI (I)*	ECONOMIE DI COMPETENZA (ECP=CP-I-FPV)	RESIDUI PASSIVI DA ESERCIZIO DI COMPET. (EC=I-PC)
TITOLO 1	Spese correnti	6.296.201,44	4.850.020,46	5.772.026,59	513.990,85	922.006,13
TITOLO 2	Spese in conto capitale	4.511.645,78	315.256,55	3.078.536,31	1.428.959,47	2.763.279,76
TITOLO 3	Spese per incremento attività finanziarie	0,00	0,00	0,00	0,00	0,00
TITOLO 4	Rimborso Prestiti	14.157,00	14.156,53	14.156,53	0,47	0,00
TITOLO 5	Chiusura Anticipazioni ricevute da istituto tesoriere/cassiere	1.749.422,25	0,00	0,00	1.749.422,25	0,00
TITOLO 7	Uscite per conto terzi e partite di giro	1.670.000,00	874.812,52	1.051.295,94	618.704,06	176.483,42
	<b>TOTALI</b>	<b>14.241.426,47</b>	<b>6.054.246,06</b>	<b>9.916.015,37</b>	<b>4.311.077,10</b>	<b>3.861.769,31</b>

\*Al netto delle economie per esigibilità

**2.4 CONTO DEL BILANCIO –RIEPILOGO GENERALE DELLE ENTRATE (Anno 2019)**

CONTO DEL BILANCIO (Anno 2019) - RIEPILOGO GENERALE DELLE ENTRATE						
TITOLO	DENOMINAZIONE	PREVISIONI DEFINITIVE DI COMPETENZA (CP)	RISCOSSIONI IN C/COMPETENZA (RC)	ACCERTAMENTI (A)	MAGGIORI O MINORI ENTRATE DI COMPETENZA= A-CP	RESIDUI ATTIVI DA ES DI COMPETENZA (EC=A-RC)
TITOLO 2 :	Trasferimenti correnti	5.654.904,13	3.706.998,34	5.322.717,48	-332.186,65	1.615.719,14
TITOLO 3 :	Entrate extratributarie	359.869,21	267.035,86	339.704,91	-20.164,30	72.669,05
TITOLO 4 :	Entrate in conto capitale	2.820.024,60	694.214,78	2.274.453,34	-545.571,26	1.580.238,56
TITOLO 7 :	Anticipazioni da istituto tesoriere/cassiere	1.749.422,25	0,00	0,00	-1.749.422,25	0,00
TITOLO 9 :	Entrate per conto terzi e partite di giro	1.670.000,00	1.039.790,78	1.051.295,94	-618.704,06	11.505,16
	<b>TOTALI</b>	<b>12.254.220,19</b>	<b>5.708.039,76</b>	<b>8.988.171,67</b>	<b>-3.266.048,52</b>	<b>3.280.131,91</b>

**2.5 RIEPILOGO SPESE PER TITOLI E MACROAGGREGATI (Anno 2019)**

TITOLI E MACROAGGREGATI DI SPESA		Totale	- di cui non ricorrenti
<b>TITOLO 1 - Spese correnti</b>			
101	Redditi da lavoro dipendente	2.798.839,69	34.931,26
102	Imposte e tasse a carico dell'ente	187.465,76	1.878,16
103	Acquisto di beni e servizi	2.707.899,06	15.214,92
104	Trasferimenti correnti	71.384,28	0,00
105	Trasferimenti di tributi (solo per le Regioni)	0,00	0,00
106	Fondi perequativi (solo per le Regioni)	0,00	0,00
107	Interessi passivi	5.586,41	0,00
108	Altre spese per redditi da capitale	0,00	0,00
109	Rimborsi e poste correttive delle entrate	0,00	0,00
110	Altre spese correnti	851,39	0,00
<b>100</b>	<b>Totale TITOLO 1</b>	<b>5.772.026,59</b>	<b>52.024,34</b>
<b>TITOLO 2 - Spese in conto capitale</b>			
201	Tributi in conto capitale a carico dell'ente	0,00	0,00
202	Investimenti fissi lordi e acquisto di terreni	3.078.536,31	117.618,10
203	Contributi agli investimenti	0,00	0,00
204	Altri trasferimenti in conto capitale	0,00	0,00
205	Altre spese in conto capitale	0,00	0,00
<b>200</b>	<b>Totale TITOLO 2</b>	<b>3.078.536,31</b>	<b>117.618,10</b>
<b>TITOLO 3 - Spese per incremento di attività finanziarie</b>			
301	Acquisizioni di attività finanziarie	0,00	0,00
302	Concessione crediti di breve termine	0,00	0,00
303	Concessione crediti di medio-lungo termine	0,00	0,00
304	Altre spese per incremento di attività finanziarie	0,00	0,00
<b>300</b>	<b>Totale TITOLO 3</b>	<b>0,00</b>	<b>0,00</b>
<b>TITOLO 4 - Rimborso di prestiti</b>			
401	Rimborso di titoli obbligazionari	0,00	0,00
402	Rimborso prestiti a breve termine	0,00	0,00
403	Rimborso mutui e altri finanziamenti a medio lungo termine	14.156,53	0,00
404	Rimborso di altre forme di indebitamento	0,00	0,00
405	Fondi per rimborso prestiti	0,00	0,00
<b>400</b>	<b>Totale TITOLO 4</b>	<b>14.156,53</b>	<b>0,00</b>



	<b>TITOLO 5 - Chiusura Anticipazioni ricevute da istituto tesoriere/cassiere</b>		
501	Chiusura Anticipazioni ricevute da istituto tesoriere/cassiere	0,00	0,00
<b>500</b>	<b>Totale TITOLO 5</b>	<b>0,00</b>	<b>0,00</b>
	<b>TITOLO 7 - Uscite per conto terzi e partite di giro</b>		
701	Uscite per partite di giro	1.037.349,53	0,00
702	Uscite per conto terzi	13.946,41	0,00
<b>700</b>	<b>Totale TITOLO 7</b>	<b>1.051.295,94</b>	<b>0,00</b>
	<b>TOTALE IMPEGNI</b>	<b>9.916.015,37</b>	<b>169.642,44</b>

\*Al netto delle economie per esigibilità

## SPESE CORRENTI

La comparazione delle spese correnti, riclassificate per macroaggregati, impegnate negli ultimi due esercizi evidenzia:

Macroaggregati		rendiconto 2018	Rendiconto 2019	variazione
101	redditi da lavoro dipendente	2.647.615,75	2.798.839,69	151.223,94
102	imposte e tasse a carico ente	187.452,64	187.465,76	13,12
103	acquisto beni e servizi	2.655.236,66	2.707.899,06	52.662,40
104	trasferimenti correnti	89.150,86	71.384,28	-17.766,58
105	trasferimenti di tributi	0,00	0,00	0,00
106	fondi perequativi	0,00	0,00	0,00
107	interessi passivi	6.181,23	5.586,41	-594,82
108	altre spese per redditi di capitale	0,00	0,00	0,00
109	rimborsi e poste correttive delle entrate	0,00	0,00	0,00
110	altre spese correnti	18.000,00	851,39	-17.148,61
	<b>TOTALE</b>	<b>5.603.637,14</b>	<b>5.772.026,59</b>	<b>168.389,45</b>

## 2.6 Riepilogo spese per missione

Unione Montana dei Comuni del Monviso							
CONTO DEL BILANCIO (Anno 2019) - RIEPILOGO GENERALE DELLE SPESE PER MISSIONI							
MISSIONE		DENOMINAZIONE	PREVISIONI DEFINITIVE DI COMPETENZA (CP)	PAGAMENTI IN C/COMPETENZA (PC)	IMPEGNI (I)	ECONOMIE DI COMPETENZA (ECP=CP-I-FPV)	RESIDUI PASSIVI DA ESERCIZIO DI COMPET. (EC=I-PC)
MISSIONE	01	Servizi istituzionali, generali e di gestione	4.098.450,64	2.995.204,43	3.688.278,07	401.988,57	693.073,64
MISSIONE	03	Ordine pubblico e sicurezza	305.347,44	236.624,30	286.194,76	15.002,68	49.570,46
MISSIONE	04	Istruzione e diritto allo studio	373.430,00	247.741,73	341.876,31	31.553,69	94.134,58
MISSIONE	05	Tutela e valorizzazione dei beni e delle attività culturali	1.800,00	0,00	1.800,00	0,00	1.800,00
MISSIONE	06	Politiche giovanili, sport e tempo libero	0,00	0,00	0,00	0,00	0,00
MISSIONE	07	Turismo	842.669,29	65.807,23	677.481,13	163.188,16	611.673,90
MISSIONE	08	Assetto del territorio ed edilizia abitativa	2.200,00	0,00	2.200,00	0,00	2.200,00
MISSIONE	09	Sviluppo sostenibile e tutela del territorio e dell'ambiente	4.453.309,09	1.136.913,49	3.271.873,51	1.181.435,58	2.134.960,02
MISSIONE	10	Trasporti e diritto alla mobilità	200.751,00	96.985,73	173.595,21	27.155,79	76.609,48
MISSIONE	11	Soccorso civile	9.117,00	0,00	8.100,00	1.017,00	8.100,00
MISSIONE	12	Diritti sociali, politiche sociali e famiglia	423.472,00	360.398,03	373.561,84	49.910,16	13.163,81
MISSIONE	14	Sviluppo economico e competitività	5.250,00	5.250,00	5.250,00	0,00	0,00
MISSIONE	16	Agricoltura, politiche agroalimentari e pesca	66.181,72	14.765,66	14.765,66	51.416,06	0,00
MISSIONE	20	Fondi e accantonamenti	20.282,04	0,00	0,00	20.282,04	0,00
MISSIONE	50	Debito pubblico	19.744,00	19.742,94	19.742,94	1,06	0,00
MISSIONE	60	Anticipazioni finanziarie	1.749.422,25	0,00	0,00	1.749.422,25	0,00
MISSIONE	99	Servizi per conto terzi	1.670.000,00	874.812,52	1.051.295,94	618.704,06	176.483,42
		<b>TOTALI</b>	<b>14.241.426,47</b>	<b>6.054.246,06</b>	<b>9.916.015,37</b>	<b>4.311.077,10</b>	<b>3.861.769,31</b>

\*Impegni al netto delle economie per esigibilità

2.7 VERIFICA EQUILIBRI (Anno 2019)

EQUILIBRIO ECONOMICO-FINANZIARIO		COMPETENZA (ACCERTAMENTI E IMPEGNI IMPUTATI AL 2019)
A) Fondo pluriennale vincolato per spese correnti iscritto in entrata	(+)	17.026,77
AA) Recupero disavanzo di amministrazione esercizio precedente	(-)	0,00
B) Entrate Titoli 1.00 - 2.00 - 3.00 <i>di cui per estinzione anticipata di prestiti</i>	(+)	5.662.422,39 0,00
C) Entrate Titolo 4.02.06 - Contributi agli investimenti direttamente destinati al rimborso dei prestiti da amministrazioni pubbliche	(+)	0,00
D) Spese Titolo 1.00 - Spese correnti	(-)	5.772.026,59
D1) Fondo pluriennale vincolato di parte corrente (di spesa)	(-)	10.184,00
E) Spese Titolo 2.04 - Altri trasferimenti in conto capitale	(-)	0,00
E1) Fondo pluriennale vincolato di spesa - titolo 2.04 Altri trasferimenti in conto capitale	(-)	0,00
F1) Spese Titolo 4.00 - Quote di capitale amm.to dei mutui e prestiti obbligazionari <i>di cui per estinzione anticipata di prestiti</i>	(-)	14.156,53 0,00
F2) Fondo anticipazioni di liquidità	(-)	0,00
<b>G) Somma finale (G=A-AA+B+C-D-D1-D2-E-E1-F1-F2)</b>		<b>-116.917,96</b>
<b>ALTRE POSTE DIFFERENZIALI, PER ECCEZIONI PREVISTE DA NORME DI LEGGE E DAI PRINCIPI CONTABILI, CHE HANNO EFFETTO SULL'EQUILIBRIO EX ARTICOLO 162, COMMA 6, DEL TESTO UNICO DELLE LEGGI SULL'ORDINAMENTO DEGLI ENTI LOCALI</b>		
H) Utilizzo avanzo di amministrazione per spese correnti <i>di cui per estinzione anticipata di prestiti</i>	(+)	278.558,33 0,00
I) Entrate di parte capitale destinate a spese correnti in base a specifiche disposizioni di legge o dei principi contabili <i>di cui per estinzione anticipata di prestiti</i>	(+)	0,00 0,00
L) Entrate di parte corrente destinate a spese di investimento in base a specifiche disposizioni di legge o dei principi contabili	(-)	0,00
M) Entrate da accensione di prestiti destinate a estinzione anticipata dei prestiti	(+)	0,00
<b>O1) RISULTATO DI COMPETENZA DI PARTE CORRENTE (O1=G+H+I-L+M)</b>		<b>161.640,37</b>
- Risorse accantonate di parte corrente stanziare nel bilancio dell'esercizio 2019	(-)	0,00
- Risorse vincolate di parte corrente nel bilancio	(-)	109.950,20

<b>02) EQUILIBRIO DI BILANCIO DI PARTE CORRENTE</b>		<b>51.690,17</b>
- Variazione accantonamenti di parte corrente effettuata in sede di rendiconto'(+)/(-)	(-)	23.533,74
<b>03) EQUILIBRIO COMPLESSIVO DI PARTE CORRENTE</b>		<b>28.156,43</b>
P) Utilizzo avanzo di amministrazione per spese di investimento	(+)	1.690.333,18
Q) Fondo pluriennale vincolato per spese in conto capitale iscritto in entrata	(+)	1.288,00
R) Entrate Titoli 4.00-5.00-6.00	(+)	2.274.453,34
C) Entrate Titolo 4.02.06 - Contributi agli investimenti direttamente destinati al rimborso dei prestiti da amministrazioni pubbliche	(-)	0,00
I) Entrate di parte capitale destinate a spese correnti in base a specifiche disposizioni di legge o dei principi contabili	(-)	0,00
S1) Entrate Titolo 5.02 per Riscossione crediti di breve termine	(-)	0,00
S2) Entrate Titolo 5.03 per Riscossione crediti di medio-lungo termine	(-)	0,00
T) Entrate Titolo 5.04 relative a Altre entrate per riduzione di attività finanziarie	(-)	0,00
L) Entrate di parte corrente destinate a spese di investimento in base a specifiche disposizioni di legge o dei principi contabili	(+)	0,00
M) Entrate da accensione di prestiti destinate a estinzione anticipata dei prestiti	(-)	0,00
U) Spese Titolo 2.00 - Spese in conto capitale	(-)	3.078.536,31
U1) Fondo pluriennale vincolato in c/capitale (di spesa)	(-)	4.150,00
V) Spese Titolo 3.01 per Acquisizioni di attività finanziarie	(-)	0,00
E) Spese Titolo 2.04 - Altri trasferimenti in conto capitale	(+)	0,00
<b>Z1) RISULTATO DI COMPETENZA IN C/CAPITALE (Z1 = P+Q+R-C-I-S1-S2-T+L-M-U-U1-U2-V+E)</b>		<b>883.388,21</b>
- Risorse accantonate in c/capitale stanziare nel bilancio dell'esercizio 2019	(-)	0,00
- Risorse vincolate in c/capitale nel bilancio	(-)	870.450,12
<b>Z2) EQUILIBRIO DI BILANCIO IN C/CAPITALE</b>		<b>12.938,09</b>
- Variazione accantonamenti in c/capitale effettuata in sede di rendiconto'(+)/(-)	(-)	0,00
<b>Z3) EQUILIBRIO COMPLESSIVO IN CAPITALE</b>		<b>12.938,09</b>
S1) Entrate Titolo 5.02 per Riscossione crediti di breve termine	(+)	0,00
S2) Entrate Titolo 5.03 per Riscossione crediti di medio-lungo termine	(+)	0,00
T) Entrate Titolo 5.04 relative a Altre entrate per riduzioni di attività finanziarie	(+)	0,00
X1) Spese Titolo 3.02 per Concessione crediti di breve termine	(-)	0,00
X2) Spese Titolo 3.03 per Concessione crediti di medio-lungo termine	(-)	0,00

Y) Spese Titolo 3.04 per Altre spese per incremento di attività finanziarie	(-)	0,00
<b>W1) RISULTATO DI COMPETENZA (W/1 = O1+Z1+S1+S2+T-X1-X2-Y)</b>		<b>1.045.028,58</b>
Risorse accantonate stanziare nel bilancio dell'esercizio 2019		0,00
Risorse vincolate nel bilancio		980.400,32
<b>W2/EQUILIBRIO DI BILANCIO</b>		<b>64.628,26</b>
Variatione accantonamenti effettuata in sede di rendiconto		23.533,74
<b>W3/EQUILIBRIO COMPLESSIVO</b>		<b>41.094,52</b>

### 3.CONTROLLO AMMINISTRATIVO-CONTABILE

#### 3.1 Spese per il personale

La spesa di personale sostenuta nell'anno 2019 è di seguito evidenziata:

	Media 2011/2013	rendiconto 2019
	2008 per enti non soggetti al patto	
Spese macroaggregato 101		2.798.839,69
Spese macroaggregato 103		58.047,06
Spese macroaggregato 102 irap		187.104,76
Altre spese: reiscrizioni imputate all'esercizio successivo		
Altre spese: da specificare.....		
<b>Totale spese di personale (A)</b>		<b>3.043.991,51</b>
(-) Componenti escluse (B)		167.913,91
(-) Altre componenti escluse: di cui rinnovi contrattuali		
<b>(=) Componenti assoggettate al limite di spesa A-B</b>		<b>2.876.077,60</b>
Somme di competenza anno precedente		- 167.213,61
		<b>2.708.863,99</b>
(ex art. 1, comma 557, legge n. 296/ 2006 o comma 562		

### 3.2 Indebitamento

L'Ente ha rispettato il limite di indebitamento disposto dall'art. 204 del TUEL ottenendo le seguenti percentuali d'incidenza degli interessi passivi sulle entrate correnti:

Limite di indebitamento disposto dall'art. 204 del T.U.E.L.			
Controllo limite art. 204/TUEL			2019
			0,10%

#### 1. Tabella dimostrativa del rispetto del limite di indebitamento

ENTRATE DA RENDICONTO 2017	Importi in euro	%
1) Entrate correnti di natura tributaria, contributiva e perequativa (Titolo I)	0,00	
2) Trasferimenti correnti (Titolo II)	5.002.875,55	
3) Entrate extratributarie (Titolo III)	245.391,21	
<b>(A) TOTALE PRIMI TRE TITOLI ENTRATE RENDICONTO 2017</b>	<b>5.248.266,76</b>	
<b>(B) LIVELLO MASSIMO DI SPESA ANNUA AI SENSI DELL'ART. 204 TUEL (10% DI A)</b>	<b>524.826,68</b>	
<b>ONERI FINANZIARI DA RENDICONTO 2019</b>		
(C) Ammontare complessivo di interessi per mutui, prestiti obbligazionari, aperture di credito e garanzie di cui all'articolo 207 del TUEL al 31/12/2018(1)	5.586,41	
(D) Contributi erariali in c/interessi su mutui	0,00	
(E) Ammontare interessi riguardanti debiti espressamente esclusi dai limiti di indebitamento	0,00	
<b>(F) Ammontare disponibile per nuovi interessi (F=B-C+D+E)</b>	<b>519.240,27</b>	
<b>(G) Ammontare oneri finanziari complessivi per indebitamento e garanzie al netto dei contributi esclusi (G=C-D-E)</b>	<b>0,00</b>	
<b>Incidenza percentuale sul totale dei primi tre titoli delle entrate rendiconto 2017 (G/A)*100</b>		<b>0,10%</b>

Anno	2017	2018	2019
Residuo debito (+)	158.803,24	145.811,36	132.249,65
Nuovi prestiti (+)	0,00	0,00	0,00
Prestiti rimborsati (-)	12.991,88	13.561,71	14.156,53
Estinzioni anticipate (-)	0,00	0,00	0,00
Altre variazioni +/- (da specificare)	0,00	0,00	0,00
<b>Totale fine anno</b>	<b>145.811,36</b>	<b>132.249,65</b>	<b>118.093,12</b>

Gli oneri finanziari per ammortamento prestiti ed il rimborso degli stessi in conto capitale registra la seguente evoluzione:

<b>Oneri finanziari per ammortamento prestiti ed il rimborso degli stessi in conto capitale</b>			
Anno	2017	2018	2019
Oneri finanziari	7.226,99	6.181,23	5.586,41
Quota capitale	12.991,88	13.561,71	14.156,53
<b>Totale fine anno</b>	<b>20.218,87</b>	<b>19.742,94</b>	<b>19.742,94</b>

L'ente nel 2019 non ha effettuato operazioni di rinegoziazione dei mutui.

### 3.3 Tabella di monitoraggio spese per acquisto beni, prestazione di servizi e utilizzo di beni di terzi

<b>Spese per acquisto beni, prestazione di servizi e utilizzo di beni di terzi</b>					
Tipologia spesa	Rendiconto 2009	Riduzione disposta	Limite	impegni 2018	impegni 2019
Studi e consulenze (1)		80,00%	0,00	500,00	0,00
Relazioni pubbliche, convegni, mostre, pubblicità e rappresentanza		80,00%	0,00		607,60
Sponsorizzazioni		100,00%	0,00		
Missioni		50,00%	0,00	1.866,04	317,29
Formazione		50,00%	0,00	4.790,00	4.062,00
<b>TOTALE</b>				<b>7.156,04</b>	<b>4.986,89</b>

### 3.4 Partecipazioni

L'Unione Montana detiene, sulla base delle deliberazioni del Consiglio dell'Unione n. 43 del 10.12.2015 e n. 14 del 30.04.2016 e successive delibere di ricognizione, le seguenti partecipazioni, derivanti dal trasferimento effettuato nell'ambito del processo di liquidazione della Comunità Montana Vali del Monviso:

- 1) Gruppo di azione Locale di Caraglio , denominato "Tradizione delle Terre Occitane"
- 2) Azienda di formazione professionale s.c.a r.l. - CF/P.Iva 2107480044 –
- 3) A.T.L. del Cuneese – Valli Alpine e città d'arte soc. cons. a r.l. - CF/P.Iva 02597450044 –
- 4) Consorzio Entiform – CF/P.Iva 02931490045 –
- 5) Fingranda s.p.a. in Liquidazione – CF/P.Iva 02823950049 –
- 6) Istituto Storico della Resistenza e della società contemporanea in Provincia di Cuneo – CF/P.Iva 80017990047 –

La situazione dei rapporti di dare/avere fra l'Unione Montana e le partecipate al 31.12.2019 è la seguente:

SOCIETA' PARTECIPATE	credito Dell'Unione v/società	debito della società v/Unione	diff.	debito Dell' Unione v/società	credito della società v/CUnione	diff.	Note
	Residui Attivi	contabilità della società		Residui Passivi	contabilità della società		
AFP VERZUOLO	0	0	0	0	0	0	
CONSORZIO ENTI- FORM	0	0	0	0	0	0	
ATL-CUNEO	0	0	0	0	0	0	
GAL-CARAGLIO	0	0	0	0	0	0	
ISTITUTO STORICO della RESISTENZA	0	0	0	0	0	0	
FINGRANDA SPA	0	0	0	0	0	0	

#### **Revisione straordinaria delle partecipazioni** (art. 24 del D.Lgs. 175/2016)

L'Ente ha provveduto con Delibera del Consiglio dell'Unione n. 44 del 19.12.2019 alla ricognizione di tutte le partecipazioni possedute, direttamente e indirettamente, individuando quelle che devono essere dismesse.

L'esito di tale ricognizione, anche se negativo:

- è stato comunicato, con le modalità previste dall'art. 17 del D.L. 90/2014, convertito con modificazioni dalla Legge 114/2014, ;
- è stato inviato alla Sezione Regionale di controllo della Corte dei Conti ;
- è stato inviato alla struttura competente per l'indirizzo, il controllo e il monitoraggio previsto dall'art.15 del D.Lgs. 175/2016 come modificato dal D.Lgs. 16 giugno 2017 n.100,

Le partecipazioni che risultano da dismettere per cui si attendono le comunicazioni del Liquidatore, sono le seguenti:

Denominazione sociale	Quota di partecipazione	Motivo di dismissione	Modalità di dismissione	Data di dismissione	Modalità ricolloca- mento personale
FINGRANDA SPA in liquidazione					



#### 4.INDICATORI FINANZIARI ED ECONOMICI GENERALI

TIPOLOGIA INDICATORE	DEFINIZIONE	VALORE INDICATORE
		2019
<b>1 Rigidità strutturale di bilancio</b>		
1.1 Incidenza spese rigide (ripiano disavanzo, personale e debito) su entrate correnti	[ripiano disavanzo a carico dell'esercizio + Impegni (Macroaggregati 1.1 "Redditi di lavoro dipendente" + pdc 1.02.01.01.000 "IRAP"– FPV entrata concernente il Macroaggregato 1.1 + FPV personale in uscita 1.1 + 1.7 "Interessi passivi" + Titolo 4 Rimborso prestiti)] / (Accertamenti primi tre titoli Entrate)	53,08
<b>2 Entrate correnti</b>		
2.1 Incidenza degli accertamenti di parte corrente sulle previsioni iniziali di parte corrente	Totale accertamenti primi tre titoli di entrata / Stanziamenti iniziali di competenza dei primi tre titoli delle Entrate	96,45
2.2 Incidenza degli accertamenti di parte corrente sulle previsioni definitive di parte corrente	Totale accertamenti primi tre titoli di entrata / Stanziamenti definitivi di competenza dei primi tre titoli delle Entrate	94,14
2.3 Incidenza degli accertamenti delle entrate proprie sulle previsioni iniziali di parte corrente	Totale accertamenti (pdc E.1.01.00.00.000 "Tributi" – "Compartecipazioni di tributi" E.1.01.04.00.000 + E.3.00.00.00.000 "Entrate extratributarie") / Stanziamenti iniziali di competenza dei primi tre titoli delle Entrate	5,79
2.4 Incidenza degli accertamenti delle entrate proprie sulle previsioni definitive di parte corrente	Totale accertamenti (pdc E.1.01.00.00.000 "Tributi" – "Compartecipazioni di tributi" E.1.01.04.00.000 + E.3.00.00.00.000 "Entrate extratributarie") / Stanziamenti definitivi di competenza dei primi tre titoli delle Entrate	5,65
2.5 Incidenza degli incassi correnti sulle previsioni iniziali di parte corrente	Totale incassi c/competenza e c/residui dei primi tre titoli di entrata / Stanziamenti iniziali di cassa dei primi tre titoli delle Entrate	62,91
2.6 Incidenza degli incassi correnti sulle previsioni definitive di parte corrente	Totale incassi c/competenza e c/residui primi tre titoli di entrata / Stanziamenti definitivi di cassa dei primi tre titoli delle Entrate	58,64
2.7 Incidenza degli incassi delle entrate proprie sulle previsioni iniziali di parte corrente	Totale incassi c/competenza e c/residui (pdc E.1.01.00.00.000 "Tributi" – "Compartecipazioni di tributi" E.1.01.04.00.000 + E.3.00.00.00.000 "Entrate extratributarie") / Stanziamenti iniziali di cassa dei primi tre titoli delle Entrate	3,73
2.8 Incidenza degli incassi delle entrate proprie sulle previsioni definitive di parte corrente	Totale incassi c/competenza e c/residui (pdc E.1.01.00.00.000 "Tributi" – "Compartecipazioni di tributi" E.1.01.04.00.000 + E.3.00.00.00.000 "Entrate extratributarie") / Stanziamenti definitivi di cassa dei primi tre titoli delle Entrate	3,48

<b>3</b>	<b>Anticipazioni dell'Istituto tesoriere</b>		
3.1	Utilizzo medio Anticipazioni di tesoreria	Sommatoria degli utilizzi giornalieri delle anticipazioni nell'esercizio / (365 x max previsto dalla norma)	0,00
3.2	Anticipazione chiuse solo contabilmente	Anticipazione di tesoreria all'inizio dell'esercizio successivo / max previsto dalla norma	0,00
<b>4</b>	<b>Spese di personale</b>		
4.1	Incidenza della spesa di personale sulla spesa corrente	Impegni (Macroaggregato 1.1 "Redditi di lavoro dipendente" + pdc 1.02.01.01.000 "IRAP" + FPV personale in uscita 1.1 – FPV personale in entrata concernente il Macroaggregato 1.1) / (Impegni Spesa corrente – FCDE corrente + FPV concernente il Macroaggregato 1.1 – FPV di entrata concernente il Macroaggregato 1.1)	51,76
4.2	Incidenza del salario accessorio ed incentivante rispetto al totale della spesa di personale Indica il peso delle componenti afferenti la contrattazione decentrata dell'ente rispetto al totale dei redditi da lavoro	Impegni (pdc 1.01.01.004 + 1.01.01.008 "indennità e altri compensi al personale a tempo indeterminato e determinato" + pdc 1.01.01.003 + 1.01.01.007 "straordinario al personale a tempo indeterminato e determinato" + FPV in uscita concernente il Macroaggregato 1.1 – FPV di entrata concernente il Macroaggregato 1.1) / Impegni (Macroaggregato 1.1 "Redditi di lavoro dipendente" + pdc U.1.02.01.01.000 "IRAP" + FPV in uscita concernente il Macroaggregato 1.1 – FPV in entrata concernente il Macroaggregato 1.1)	10,95
4.3	Incidenza spesa personale flessibile rispetto al totale della spesa di personale Indica come gli enti soddisfano le proprie esigenze di risorse umane, mixando le varie alternative contrattuali più rigide (personale dipendente) o meno rigide (forme di lavoro flessibile)	Impegni (pdc U.1.03.02.010.000 "Consulenze" + pdc U.1.03.02.12.000 "lavoro flessibile/LSU/Lavoro interinale" + pdc U.1.03.02.11.000 "Prestazioni professionali e specialistiche") / Impegni (Macroaggregato 1.1 "Redditi di lavoro dipendente" + pdc U.1.02.01.01.000 "IRAP" + FPV in uscita concernente il Macroaggregato 1.1 – FPV in entrata concernente il Macroaggregato 1.1)	18,01
4.4	Spesa di personale procapite (Indicatore di equilibrio dimensionale in valore assoluto)	Impegni (Macroaggregato 1.1 "Redditi di lavoro dipendente" + pdc 1.02.01.01.000 "IRAP" + FPV personale in uscita 1.1 – FPV personale in entrata concernente il Macroaggregato 1.1) / popolazione residente al 1° gennaio (al 1° gennaio dell'esercizio di riferimento o, se non disponibile, al 1° gennaio dell'ultimo anno disponibile)	257,17
<b>5</b>	<b>Esternalizzazione dei servizi</b>		
5.1	Indicatore di esternalizzazione dei servizi	(pdc U.1.03.02.15.000 "Contratti di servizio pubblico" + pdc U.1.04.03.01.000 "Trasferimenti correnti a imprese controllate" + pdc U.1.04.03.02.000 "Trasferimenti correnti a altre imprese partecipate") / totale spese Titolo I	25,63
<b>6</b>	<b>Interessi passivi</b>		
6.1	Incidenza degli interessi passivi sulle entrate correnti	Impegni Macroaggregato 1.7 "Interessi passivi" / Accertamenti primi tre titoli delle Entrate ("Entrate correnti")	0,10
6.2	Incidenza degli interessi passivi sulle anticipazioni sul totale della spesa per interessi passivi	Impegni voce del pdc U.1.07.06.04.000 "Interessi passivi su anticipazioni di tesoreria" / Impegni Macroaggregato 1.7 "Interessi passivi"	0,00
6.3	Incidenza interessi di mora sul totale della spesa per interessi passivi	Impegni voce del pdc U.1.07.06.02.000 "Interessi di mora" / Impegni Macroaggregato 1.7 "Interessi passivi"	0,00
<b>7</b>	<b>Investimenti</b>		

7.1	Incidenza investimenti sul totale della spesa corrente e in conto capitale	Impegni (Macroaggregato 2.2 "Investimenti fissi lordi e acquisto di terreni" + Macroaggregato 2.3 "Contributi agli investimenti") / totale Impegni Tit. I + II	34,78
7.2	Investimenti diretti procapite (in valore assoluto)	Impegni per Macroaggregato 2.2 "Investimenti fissi lordi e acquisto di terreni" / popolazione residente al 1° gennaio (al 1° gennaio dell'esercizio di riferimento o, se non disponibile, al 1° gennaio dell'ultimo anno disponibile)	265,14
7.3	Contributi agli investimenti procapite (in valore assoluto)	Impegni per Macroaggregato 2.3 "Contributi agli investimenti" / popolazione residente (al 1° gennaio dell'esercizio di riferimento o, se non disponibile, al 1° gennaio dell'ultimo anno disponibile)	0,00
7.4	Investimenti complessivi procapite (in valore assoluto)	Impegni per Macroaggregati 2.2 "Investimenti fissi lordi e acquisto di terreni" e 2.3 "Contributi agli investimenti" / popolazione residente (al 1° gennaio dell'esercizio di riferimento o, se non disponibile, al 1° gennaio dell'ultimo anno disponibile)	265,14
7.5	Quota investimenti complessivi finanziati dal risparmio corrente	Margine corrente di competenza / [Impegni + relativi FPV (Macroaggregato 2.2 "Investimenti fissi lordi e acquisto di terreni" + Macroaggregato 2.3 "Contributi agli investimenti")] (9)	0,00
7.6	Quota investimenti complessivi finanziati dal saldo positivo delle partite finanziarie	Saldo positivo delle partite finanziarie / [Impegni + relativi FPV (Macroaggregato 2.2 "Investimenti fissi lordi e acquisto di terreni" + Macroaggregato 2.3 "Contributi agli investimenti")] (9)	0,00
7.7	Quota investimenti complessivi finanziati da debito	Accertamenti (Titolo 6 "Accensione prestiti" - Categoria 6.02.02 "Anticipazioni" - Categoria 6.03.03 "Accensione prestiti a seguito di escussione di garanzie" - Accensioni di prestiti da rinegoziazioni) / [Impegni + relativi FPV (Macroaggregato 2.2 "Investimenti fissi lordi e acquisto di terreni" + Macroaggregato 2.3 "Contributi agli investimenti")] (9)	0,00
<b>8 Analisi dei residui</b>			
8.1	Incidenza nuovi residui passivi di parte corrente su stock residui passivi correnti	Totale residui passivi titolo 1 di competenza dell'esercizio / Totale residui passivi titolo 1 al 31 dicembre	77,59
8.2	Incidenza nuovi residui passivi in c/capitale su stock residui passivi in conto capitale al 31 dicembre	Totale residui passivi titolo 2 di competenza dell'esercizio / Totale residui titolo 2 al 31 dicembre	92,91
8.3	Incidenza nuovi residui passivi per incremento attività finanziarie su stock residui passivi per incremento attività finanziarie al 31 dicembre	Totale residui passivi titolo 3 di competenza dell'esercizio / Totale residui passivi titolo 3 al 31 dicembre	0,00
8.4	Incidenza nuovi residui attivi di parte corrente su stock residui attivi di parte corrente	Totale residui attivi titoli 1,2,3 di competenza dell'esercizio / Totale residui attivi titolo 1, 2, 3 al 31 dicembre	60,20
8.5	Incidenza nuovi residui attivi in c/capitale su stock residui attivi in c/capitale	Totale residui attivi titolo 4 di competenza dell'esercizio / Totale residui attivi titolo 4 al 31 dicembre	70,76
8.6	Incidenza nuovi residui attivi per riduzione di attività finanziarie su stock residui attivi per riduzione di attività finanziarie	Totale residui attivi titolo 5 di competenza dell'esercizio / Totale residui attivi titolo 5 al 31 dicembre	0,00
<b>9 Smaltimento debiti non finanziari</b>			
9.1	Smaltimento debiti commerciali nati nell'esercizio	Pagamenti di competenza (Macroaggregati 1.3 "Acquisto di beni e servizi" + 2.2 "Investimenti fissi lordi e acquisto di terreni") / Impegni di competenza (Macroaggregati 1.3 "Acquisto di beni e servizi" + 2.2 "Investimenti fissi lordi e acquisto di terreni")	42,24
9.2	Smaltimento debiti commerciali nati negli esercizi precedenti	Pagamenti c/residui (Macroaggregati 1.3 "Acquisto di beni e servizi" + 2.2 "Investimenti fissi lordi e acquisto di	71,09

		terreni") / stock residui al 1° gennaio (Macroaggregati 1.3 "Acquisto di beni e servizi" + 2.2 "Investimenti fissi lordi e acquisto di terreni")	
9.3	Smaltimento debiti verso altre amministrazioni pubbliche nati nell'esercizio	Pagamenti di competenza [Trasferimenti correnti a Amministrazioni Pubbliche (U.1.04.01.00.000) + Trasferimenti di tributi (U.1.05.00.00.000) + Fondi perequativi (U.1.06.00.00.000) + Contributi agli investimenti a Amministrazioni pubbliche (U.2.03.01.00.000) + Altri trasferimenti in conto capitale (U.2.04.01.00.000 + U.2.04.11.00.000 + U.2.04.16.00.000 + U.2.04.21.00.000)] / Impegni di competenza [Trasferimenti correnti a Amministrazioni Pubbliche (U.1.04.01.00.000) + Trasferimenti di tributi (U.1.05.00.00.000) + Fondi perequativi (U.1.06.00.00.000) + Contributi agli investimenti a Amministrazioni pubbliche (U.2.03.01.00.000) + Altri trasferimenti in conto capitale (U.2.04.01.00.000 + U.2.04.11.00.000 + U.2.04.16.00.000 + U.2.04.21.00.000)]	36,14
9.4	Smaltimento debiti verso altre amministrazioni pubbliche nati negli esercizi precedenti	Pagamenti in c/residui [Trasferimenti correnti a Amministrazioni Pubbliche (U.1.04.01.00.000) + Trasferimenti di tributi (U.1.05.00.00.000) + Fondi perequativi (U.1.06.00.00.000) + Contributi agli investimenti a Amministrazioni pubbliche (U.2.03.01.00.000) + Altri trasferimenti in conto capitale (U.2.04.01.00.000 + U.2.04.11.00.000 + U.2.04.16.00.000 + U.2.04.21.00.000)] / stock residui al 1° gennaio [Trasferimenti correnti a Amministrazioni Pubbliche (U.1.04.01.00.000) + Trasferimenti di tributi (U.1.05.00.00.000) + Fondi perequativi (U.1.06.00.00.000) + Contributi agli investimenti a Amministrazioni pubbliche (U.2.03.01.00.000) + Altri trasferimenti in conto capitale (U.2.04.01.00.000 + U.2.04.11.00.000 + U.2.04.16.00.000 + U.2.04.21.00.000)]	9,14
9.5	Indicatore annuale di tempestività dei pagamenti (di cui al comma 1, dell'articolo 9, DPCM del 22 settembre 2014)	Giorni effettivi intercorrenti tra la data di scadenza della fattura o richiesta equivalente di pagamento e la data di pagamento ai fornitori moltiplicata per l'importo dovuto, rapportata alla somma degli importi pagati nel periodo di riferimento	41,89
<b>10 Debiti finanziari</b>			
10.1	Incidenza estinzioni anticipate debiti finanziari	Impegni per estinzioni anticipate / Debito da finanziamento al 31 dicembre anno precedente (2)	0,00
10.2	Incidenza estinzioni ordinarie debiti finanziari	(Totale impegni Titolo 4 della spesa – Impegni estinzioni anticipate) / Debito da finanziamento al 31 dicembre anno precedente (2)	0,00

10.3	Sostenibilità debiti finanziari	[Impegni (Totale 1.7 "Interessi passivi" – "Interessi di mora" (U.1.07.06.02.000) – "Interessi per anticipazioni prestiti" (U.1.07.06.04.000) + Titolo 4 della spesa – estinzioni anticipate) – (Accertamenti Entrate categoria E.4.02.06.00.000 "Contributi agli investimenti direttamente destinati al rimborso di prestiti da amministrazioni pubbliche") + Trasferimenti in conto capitale per assunzione di debiti dell'amministrazione da parte di amministrazioni pubbliche (E.4.03.01.00.000) + Trasferimenti in conto capitale da parte di amministrazioni pubbliche per cancellazione di debiti dell'amministrazione (E.4.03.04.00.000)] / Accertamenti titoli 1, 2 e 3	0,35
10.4	Indebitamento procapite (in valore assoluto)	Debito di finanziamento al 31/12 (2) / popolazione residente (al 1° gennaio dell'esercizio di riferimento o, se non disponibile, al 1° gennaio dell'ultimo anno disponibile)	0,00
<b>11 Composizione dell'avanzo di amministrazione (4)</b>			
11.1	Incidenza quota libera di parte corrente nell'avanzo	Quota libera di parte corrente dell'avanzo/Avanzo di amministrazione (5)	0,00
11.2	Incidenza quota libera in c/capitale nell'avanzo	Quota libera in conto capitale dell'avanzo/Avanzo di amministrazione (6)	0,00
11.3	Incidenza quota accantonata nell'avanzo	Quota accantonata dell'avanzo/Avanzo di amministrazione (7)	0,21
11.4	Incidenza quota vincolata nell'avanzo	Quota vincolata dell'avanzo/Avanzo di amministrazione (8)	166,73
<b>12 Disavanzo di amministrazione</b>			
12.1	Quota disavanzo ripianato nell'esercizio	Disavanzo di amministrazione esercizio precedente – Disavanzo di amministrazione esercizio in corso / Totale Disavanzo esercizio precedente (3)	0,00
12.2	Incremento del disavanzo rispetto all'esercizio precedente	Disavanzo di amministrazione esercizio in corso – Disavanzo di amministrazione esercizio precedente / Totale Disavanzo esercizio precedente (3)	0,00
12.3	Sostenibilità patrimoniale del disavanzo	Totale disavanzo di amministrazione (3) / Patrimonio netto (1)	0,00
12.4	Sostenibilità disavanzo effettivamente a carico dell'esercizio	Disavanzo iscritto in spesa del conto del bilancio / Accertamenti dei titoli 1, 2 e 3 delle entrate	0,00
<b>13 Debiti fuori bilancio</b>			
13.1	Debiti riconosciuti e finanziati	Importo Debiti fuori bilancio riconosciuti e finanziati / Totale impegni titolo I e titolo II	0,00
13.2	Debiti in corso di riconoscimento	Importo debiti fuori bilancio in corso di riconoscimento/Totale accertamento entrate dei titoli 1, 2 e 3	0,00
13.3	Debiti riconosciuti e in corso di finanziamento	Importo Debiti fuori bilancio riconosciuti e in corso di finanziamento/Totale accertamento entrate dei titoli 1, 2 e 3	0,00
<b>14 Fondo pluriennale vincolato</b>			

14.1	Utilizzo del FPV	(Fondo pluriennale vincolato corrente e capitale iscritto in entrata del bilancio - Quota del fondo pluriennale vincolato corrente e capitale non utilizzata nel corso dell'esercizio e rinviata agli esercizi successivi) / Fondo pluriennale vincolato corrente e capitale iscritto in entrata nel bilancio (Per il FPV riferirsi ai valori riportati nell'allegato del rendiconto concernente il FPV, totale delle colonne a) e c)	100,00
<b>15 Partite di giro e conto terzi</b>			
15.1	Incidenza partite di giro e conto terzi in entrata	Totale accertamenti Entrate per conto terzi e partite di giro / Totale accertamenti primi tre titoli delle entrate (al netto delle operazioni riguardanti la gestione della cassa vincolata)	18,57
15.2	Incidenza partite di giro e conto terzi in uscita	Totale impegni Uscite per conto terzi e partite di giro / Totale impegni del titolo I della spesa (al netto delle operazioni riguardanti la gestione della cassa vincolata)	18,21

Paesana, 11.08.2020

Il Responsabile del Controllo di Gestione

Dott.ssa Laura Bonetto

